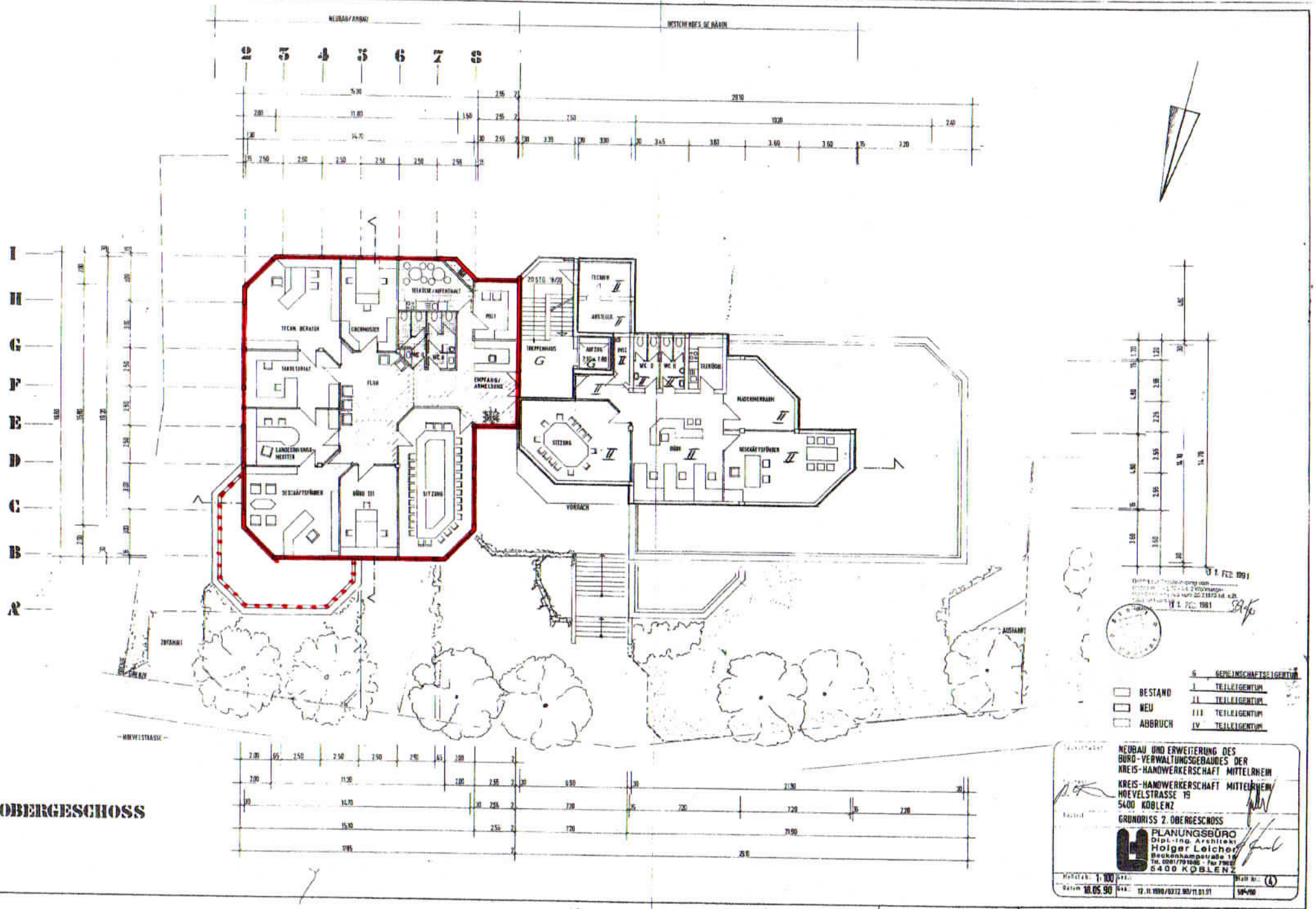

NEUBAU/ANBAU
BESTEHENDES GEBÄUDE
2 3 4 5 6 7 8
I H G F E D C B A
TECHN. BERATER
SEKRETARIAT
FLUR
LANDESINNUNGS-MEISTER
GESCHÄFTSFÜHRER
BÜRO III
SITZUNG
TEEKÜCHE/ABFENTHALT
EMPFANG/ANMELDUNG
TREPPENHAUS
TECHNIK
ARBEITER
AUFZUG
WC II
WC III
TEEKÜCHE
MASCHINENRAUM
BÜRO
GESCHÄFTSFÜHRER
VORRACH
ZUFAHRT
AUSFAHRT
HOEVELSTRASSE
BESTAND
NEU
ABBRUCH
G GEMEINSCHAFTSEIGENTUM
I TEILEIGENTUM
II TEILEIGENTUM
III TEILEIGENTUM
IV TEILEIGENTUM
2. OBERGESCHOSS
NEUBAU UND ERWEITERUNG DES BÜRO-VERWALTUNGSGEBÄUDES DER KREIS-HANDWERKERSCHAFT MITTELRHEIN
KREIS-HANDWERKERSCHAFT MITTELRHEIN
HOEVELSTRASSE 19
5400 KOBLENZ
GRUNDRISS 2. OBERGESCHOSS
PLANUNGSBÜRO
Dipl.-Ing. Architekt
Holger Leicher
Beckenkampstraße 18
Tel. 0261/701085 - Fax 7962
5400 KOBLENZ
Maßstab: 1:100
Datum: 18.05.90
Gez.: 12.11.1990/03.12.90/11.01.91
Blatt Nr.: (4)