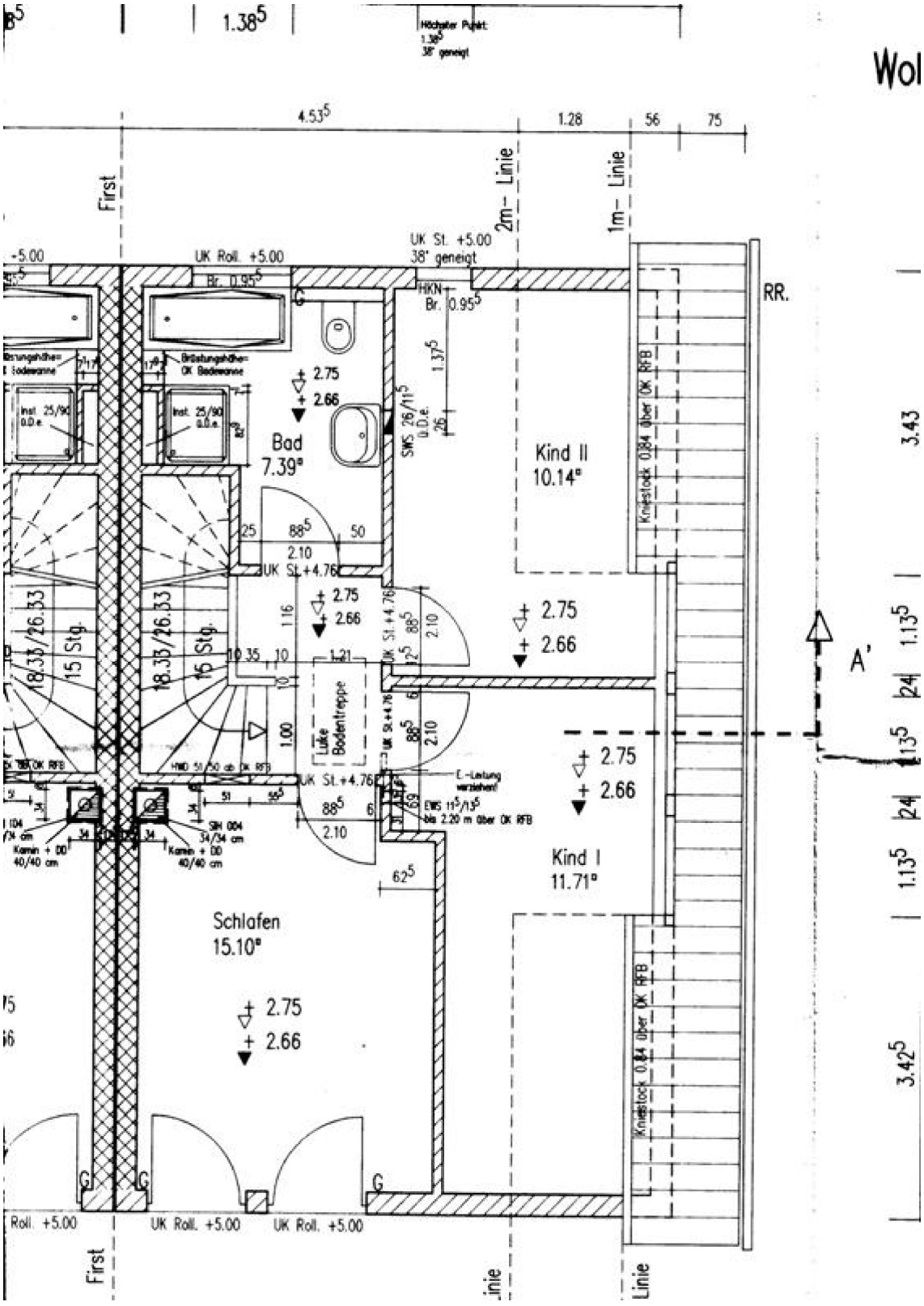

Wol
1.38⁵
Höchster Punkt:
1.38⁵
38° geneigt
4.53⁵
1.28
56
75
First
2m- Linie
1m- Linie
UK St. +5.00
38° geneigt
UK Roll. +5.00
Br. 0.95⁵
HKN
Br. 0.95⁵
RR.
Bad
7.39°
Kind II
10.14°
Kind I
11.71°
Schlafen
15.10°
Luke
Bodentreppe
18.33/26.33
15 Stg.
Kniestock 0.84 über OK RFB
SWS 26/11⁵
O.D.e.
UK St.+4.76
E.-Leitung verziehen!
EWS 11⁵/13⁵
bis 2.20 m über OK RFB
Kamin + DD
40/40 cm
SIH 004
34/34 cm
Inst. 25/90
O.D.e.
Brüstungshöhe=
OK Badewanne
+ 2.75
+ 2.66
A'
3.43
1.13⁵
3.42⁵
Roll. +5.00
UK Roll. +5.00
UK Roll. +5.00
First
Linie
Linie