

2. Ausfertigung

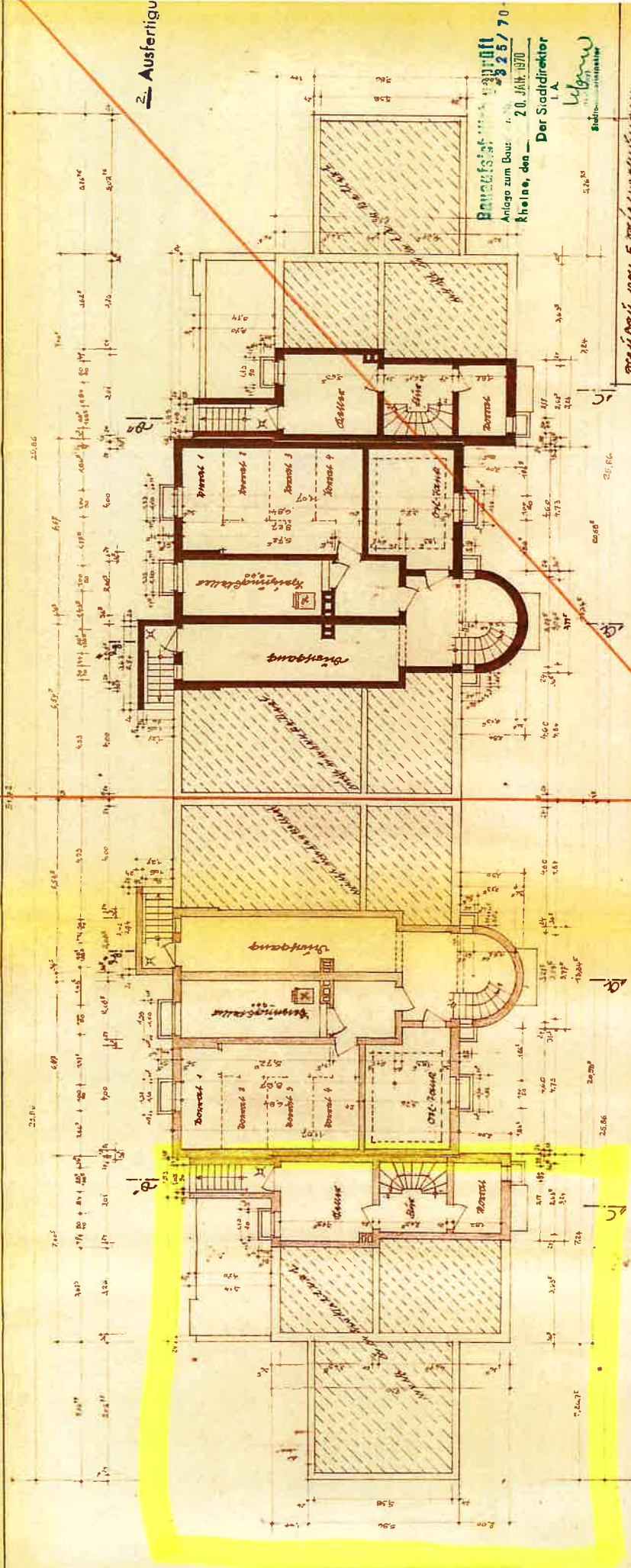

BAUVEREIN
 Anlage zum Bau: **325/70**
 Rhelne, den **20. Jhlt. 1970**

Der Stadtdirektor
 L.A.
 Leppin
 Stadtdirektor

*Entworfen von 5 Architektenbüros
 in Berlin, Bonn, Düsseldorf
 Kollmann & Hoff in Köln*

Gezeichnet: HERMANN BLANKE
 B. Bestmann
 Hoch- u. Stahlbau
 444 Rhelne i. W.

4. Ausfertigung

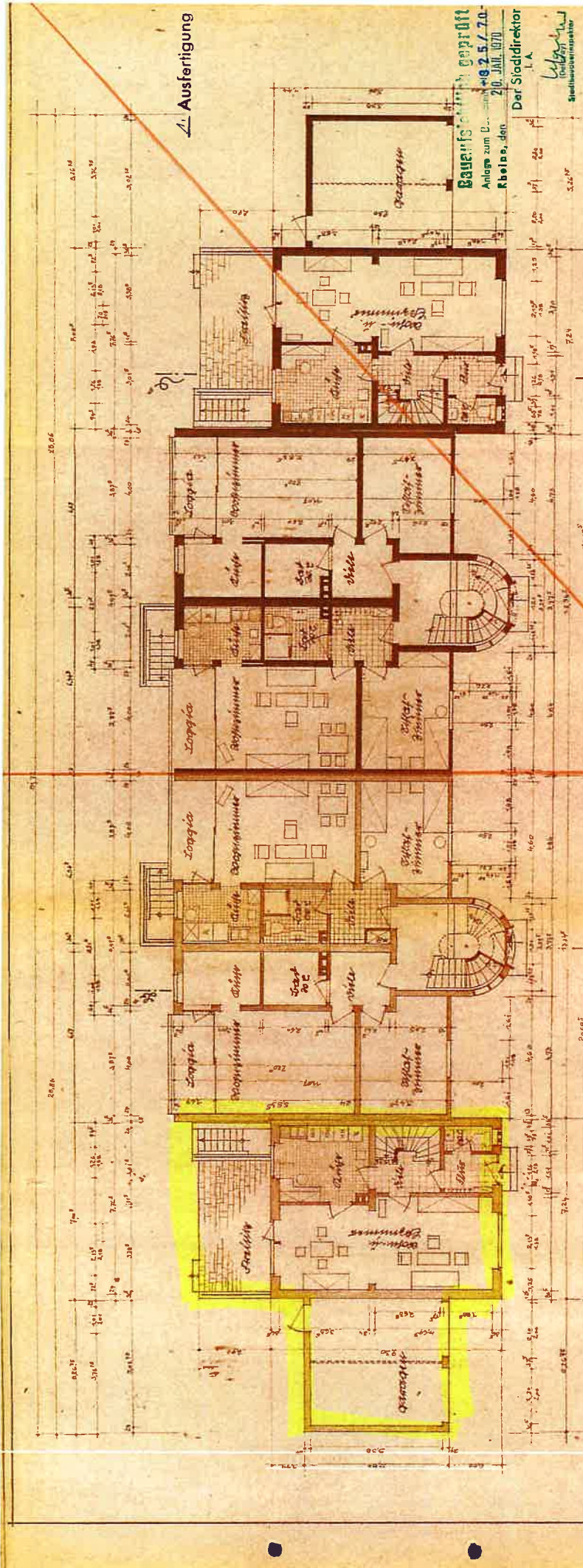

Bauführungsgeprüft
 Anlage zum D... 1925/70
 Kassel, den 20. Juli 1970

Der Stadtdirektor
 L.A.
 Stadtbauamt

Struktur mit 5 Treibstoffanlagen
 im Rhein, Baugebiet
 L.A. 1925/70 + 1970 Rhein, im D.L. 1970

SOZIALISTEN: HERMANN BLANKE
 B. Beilmann
 Hoch- u. Stahlbaubau
 444 Rheine I.W.

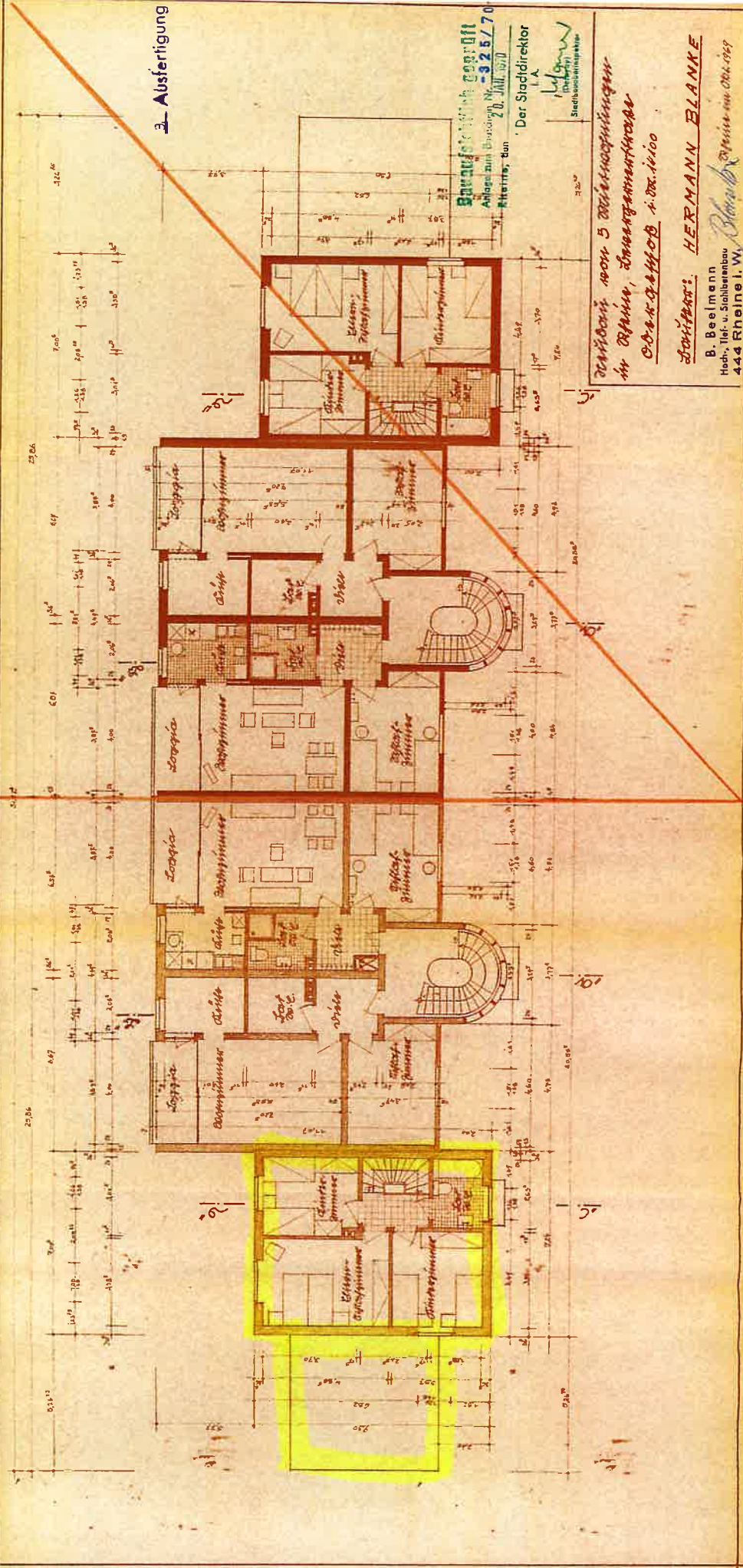

3. Ausfertigung

Spezial-Planing-Gesellschaft
 Anlage zum Grundstück Nr. 325/70
 Krefenr. Bun
 20. VIII. 1970

Der Stadtdirektor

Hilgen
 Stadtbaubehörde

*Realisation von 5 Dreifamilienhäusern
 in Rhein, Zwingenstraße
 Ober-Grafhof i. d. Rh. i. d. 100*

Schloß: HERMANN BLANKE

B. Beilmann
 Hoch- u. Stahlbau
 444 Rheine i. W.

4. Ausfertigung

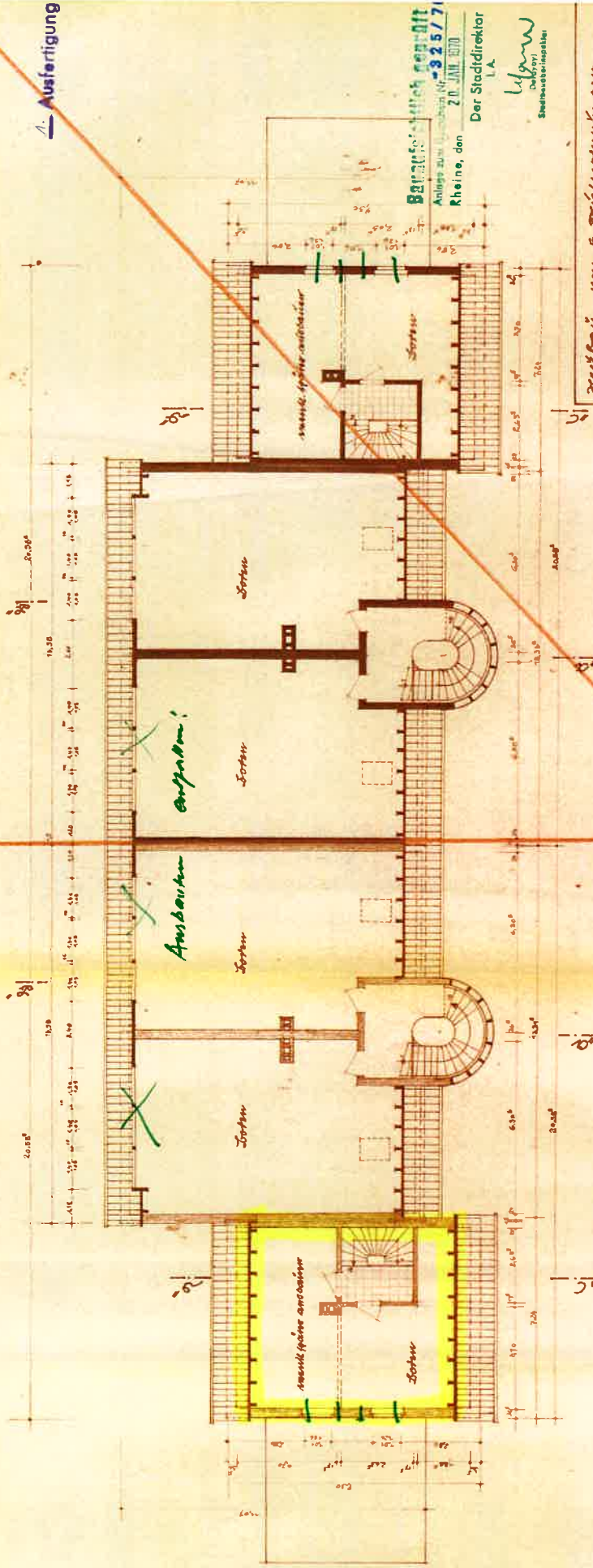

Bauamt, Rottweil, am 20. JAN. 1910
 Anlage zum Bauabschnitt Nr. 325/71
 Rheine, den 20. JAN. 1910
 Der Stadtdirektor
 I.A.
W. W.
 Stadtbauinspektor

Stadtbau von 5 Wohnwohnungen
 im Rhein, Baumgartenstraße
 Baugesch. 325/71

Ing. Hermann Blanke
 B. Beilmann
 Hoch- u. Stahlbau
 444 Rheine i. W.