

Grundriss Erdgeschoss

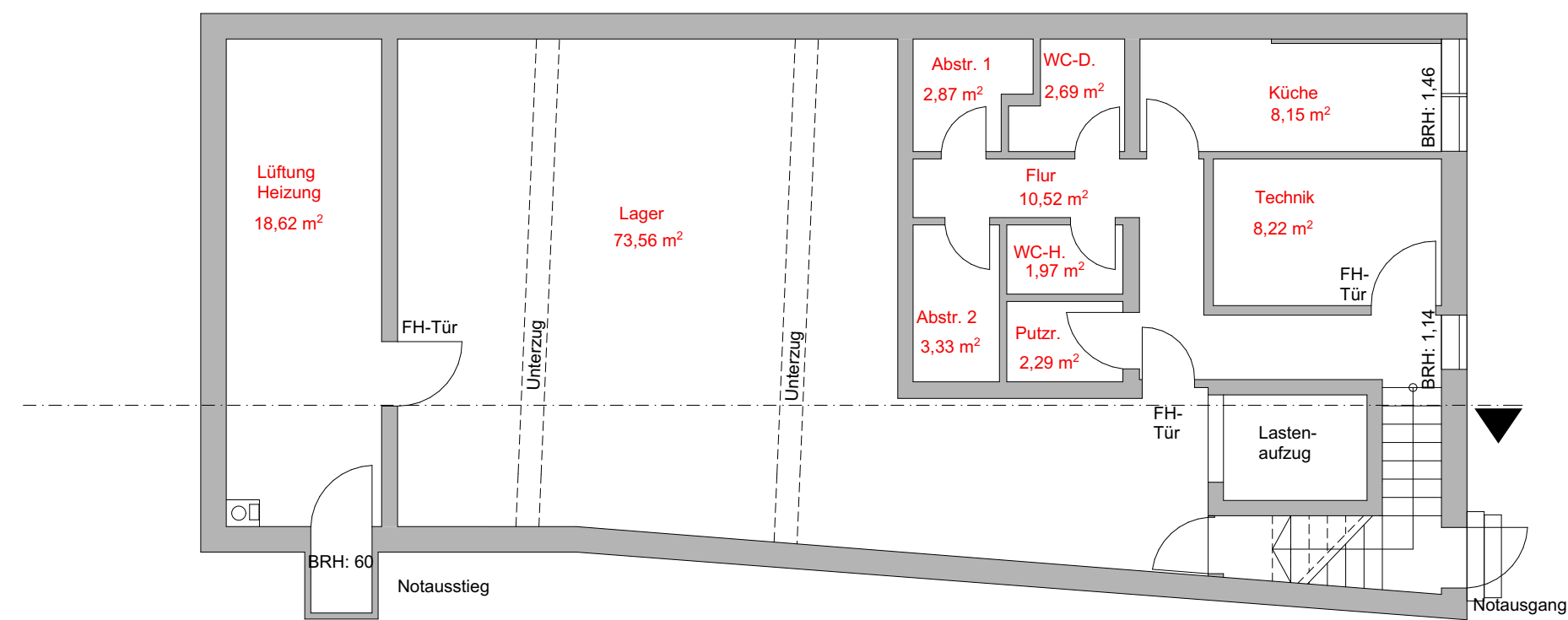

Grundriss Untergeschoss

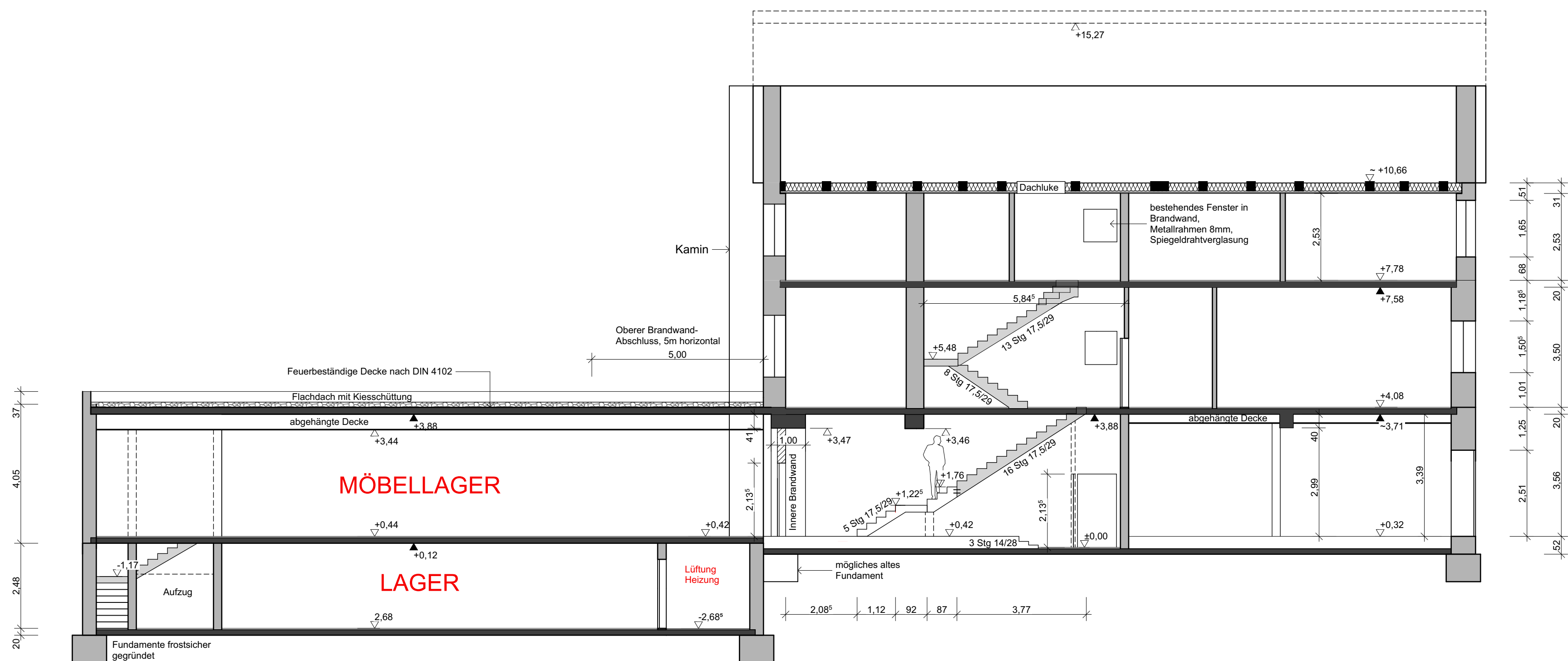

Schnitt A-A

Möbellager	NGF
Lageraum	177,25 m²
Untergeschoss	NGF
Abstr. 1	2,87 m²
WC D	2,69 m²
Personal	8,15 m²
Technik	8,22 m²
Abstr. 2	3,33 m²
WC H	1,97 m²
Putzraum	2,29 m²
Flur	10,52 m²
NGF Summe	217,29 m²

- Legende**
- Neubau Trockenbauwand
 - Neubau Brandwand
 - Bestand
 - 1. Rettungsweg
 - 2. Rettungsweg

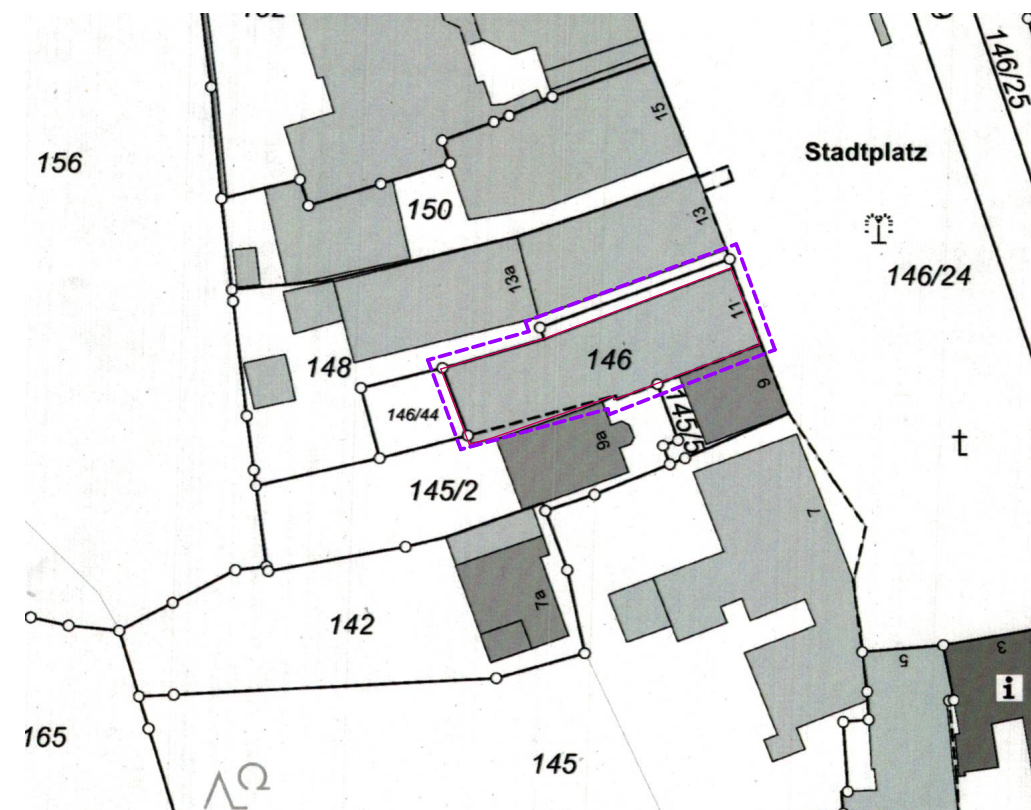

Lageplan, M 1:1000

Planungsphase:	GENEHMIGUNGSPLANUNG	
Bauvorhaben:	Nutzungsänderung einer Verkaufsfläche zu einem privaten Lager für Möbel und Inventar	
Baugrundstück:	Flurst.-Nr. 146 Gemarkung Griesbach Stadtplatz 11 94086 Bad Griesbach im Rottal	
Bauherr:	AT Asset Management GmbH Schönfeldstraße 17 83022 Rosenheim	Unterschrift:
Nachbar:	Flurst.-Nr. 145/2 Larissa Worm Adalbert-Stifter-Straße 35a 82538 Geretsried Flurst.-Nr. 145/5 Thi Nhung Duong Fritz-Bechtold-Straße 3 83278 Traunstein Flurst.-Nr. 148 Flurst.-Nr. 146/44 Christian Mitzam Sonnenstraße 4 94072 Bad Füssing Flurst.-Nr. 146/24 Stadt Bad Griesbach i. Rottal Schlossberg 18 94086 Bad Griesbach i. Rottal	Unterschrift:
Planverfasser:	ARCHITEKTURBÜRO MARKUS GLENZ Architekt BYAK Dipl.-Ing. (Univ.) Tel: 0 85 32/ 92 32 23 Am Höhenring 49 Fax: 0 85 32/ 92 35 41 D-94086 Bad Griesbach Mobil: 0 160/ 80 57 769 markus.glenz@web.de	
Maßstab:	Plannummer: 233-GP-05	Datum: 05.12.2024
Zeichnung:	Grundrisse EG und UG, Längsschnitt, Lageplan	
C. Martl		