

VERKAUFSPLÄNE

Oberglauheimer Straße Flur 171/2 & 171/3 & 173 89440 Lutzingen

BAUVORHABEN:
Neubau eines Mehrfamilienhauses
mit 5 Wohneinheiten
(4 davon barrierefrei)

BAUHERR:
Reiner Halbeck
Oberanger 24
89415 Lauingen

PLANER:
se architektur - Sascha Emmert
Erlenweg 8
89340 Leipheim

ÜBERSICHT M 1:150

02.09.2025



VERKAUFSPLÄNE

Oberglauheimer Straße Flur 171/2 & 171/3 & 173 89440 Lutzingen

BAUVORHABEN:
Neubau eines Mehrfamilienhauses
mit 5 Wohneinheiten
(4 davon barrierefrei)

BAUHERR:
Reiner Halbeck
Oberanger 24
89415 Lauingen

PLANER:
se architektur - Sascha Emmert
Erlenweg 8
89340 Leipheim

GRUNDRISS EG M 1:100
02.09.2025



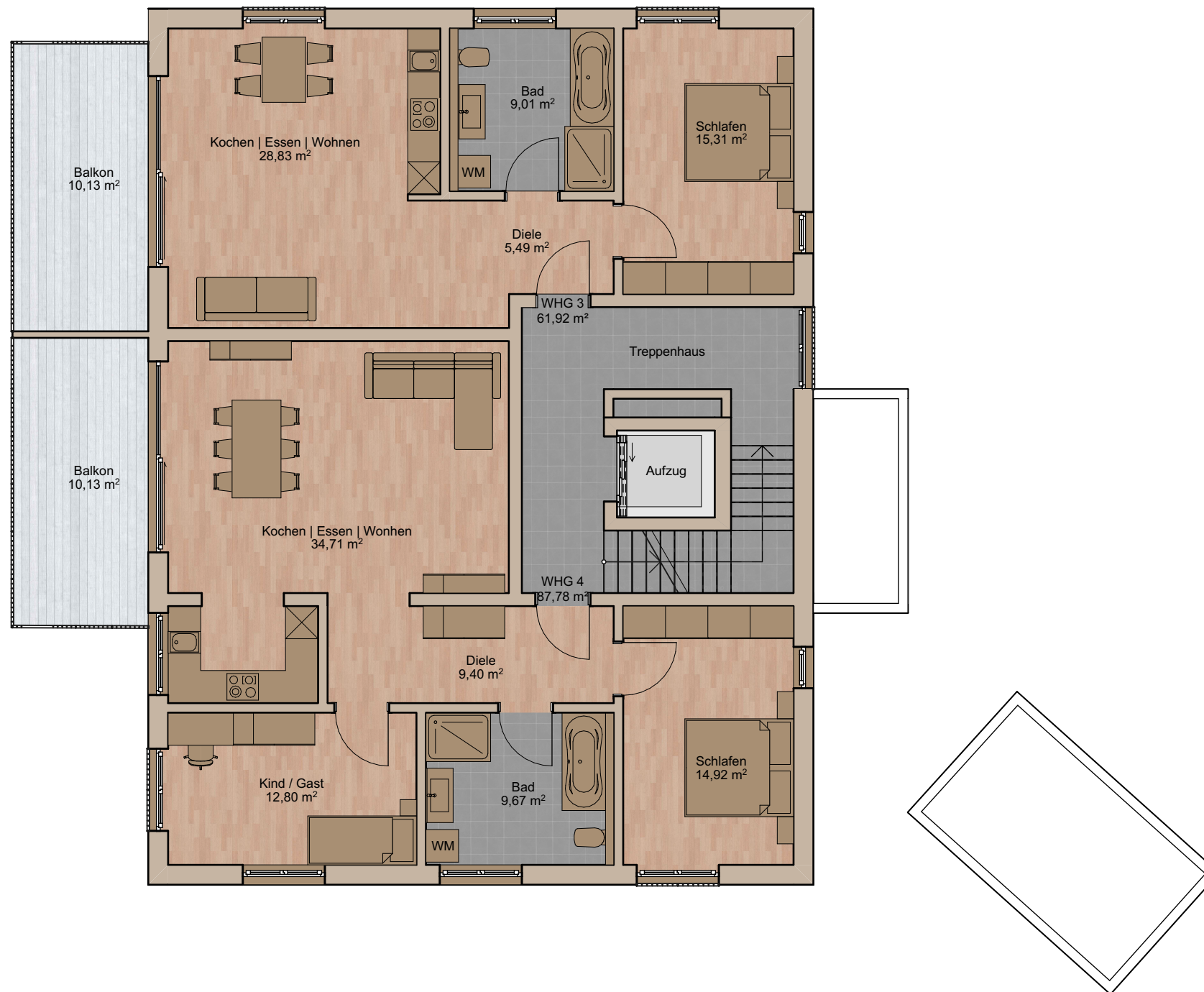

VERKAUFSPLÄNE

Oberglaueimer Straße Flur 171/2 & 171/3 & 173 89440 Lutzingen

BAUVORHABEN:
Neubau eines Mehrfamilienhauses
mit 5 Wohneinheiten
(4 davon barrierefrei)

BAUHERR:
Reiner Halbeck
Oberanger 24
89415 Lauingen

PLANER:
se architektur - Sascha Emmert
Erlenweg 8
89340 Leipheim

GRUNDRISS OG M 1:100
02.09.2025

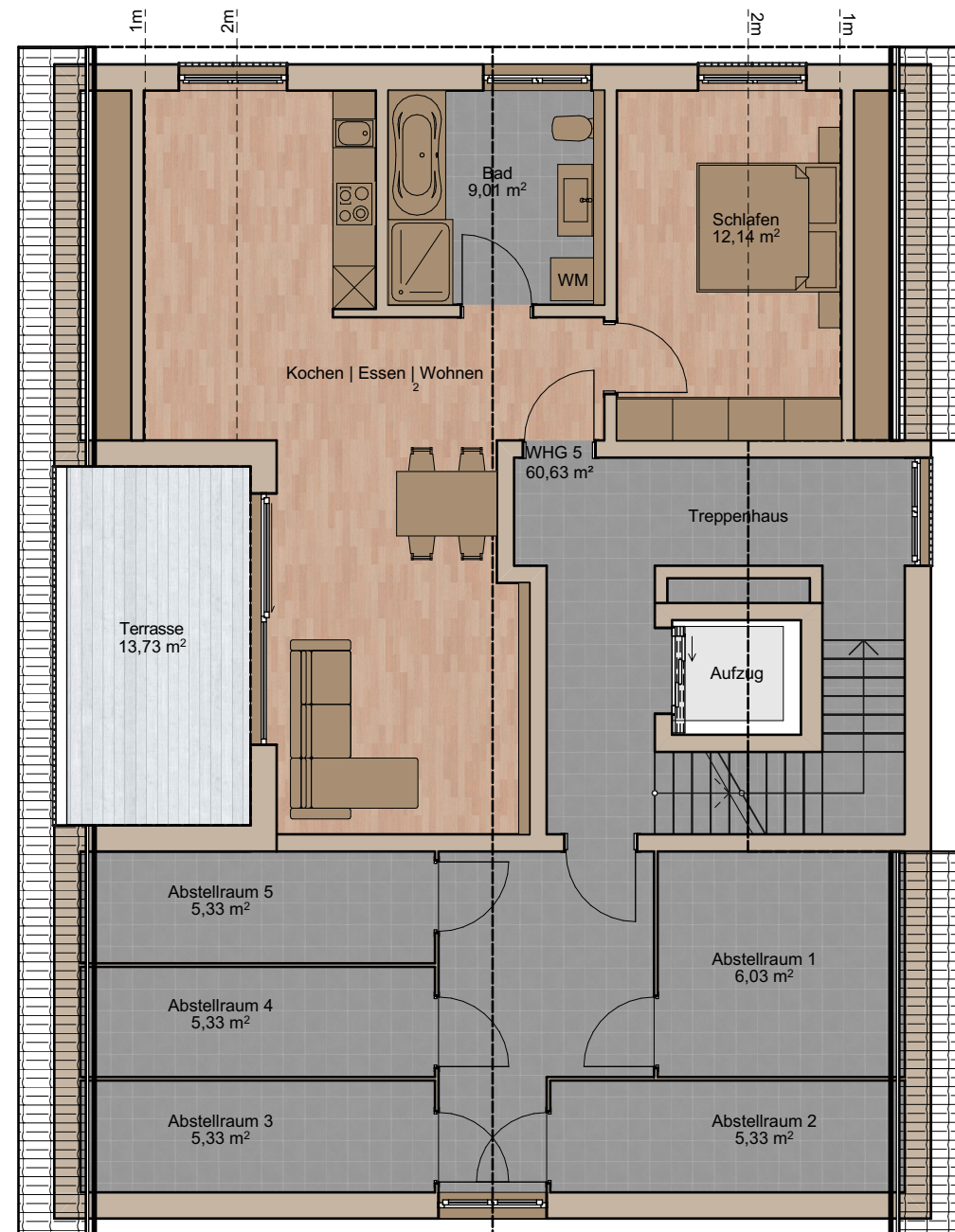

VERKAUFSPLÄNE

Oberglauheimer Straße Flur 171/2 & 171/3 & 173 89440 Lutzingen

BAUVORHABEN:
Neubau eines Mehrfamilienhauses
mit 5 Wohneinheiten
(4 davon barrierefrei)

BAUHERR:
Reiner Halbeck
Oberanger 24
89415 Lauingen

PLANER:
se architektur - Sascha Emmert
Erlenweg 8
89340 Leipheim

GRUNDRISS DG M 1:100
02.09.2025





VERKAUFSPLÄNE

Oberglauheimer Straße Flur 171/2 & 171/3 & 173 89440 Lutzingen

BAUVORHABEN:
Neubau eines Mehrfamilienhauses
mit 5 Wohneinheiten
(4 davon barrierefrei)

BAUHERR:
Reiner Halbeck
Oberanger 24
89415 Lauingen

PLANER:
se architektur - Sascha Emmert
Erlenweg 8
89340 Leipheim

PERSPEKTIVE 1
02.09.2025





VERKAUFSPLÄNE

Oberglauheimer Straße Flur 171/2 & 171/3 & 173 89440 Lutzingen

BAUVORHABEN:
Neubau eines Mehrfamilienhauses
mit 5 Wohneinheiten
(4 davon barrierefrei)

BAUHERR:
Reiner Halbeck
Oberanger 24
89415 Lauingen

PLANER:
se architektur - Sascha Emmert
Erlenweg 8
89340 Leipheim

PERSPEKTIVE 2
02.09.2025

