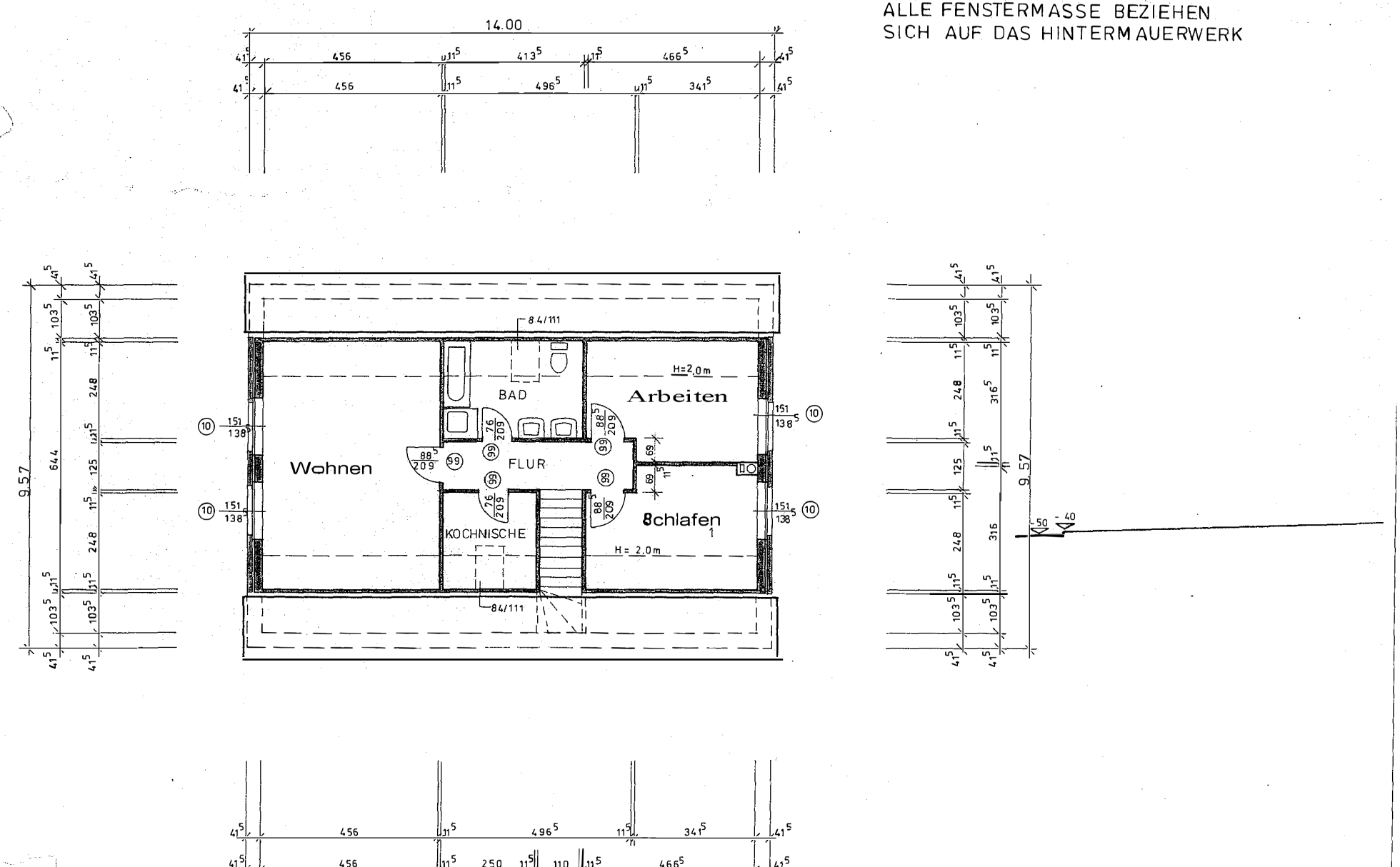ALLE FENSTERMASSE BEZIEHEN
SICH AUF DAS HINTERMAUERWERK