

Norden

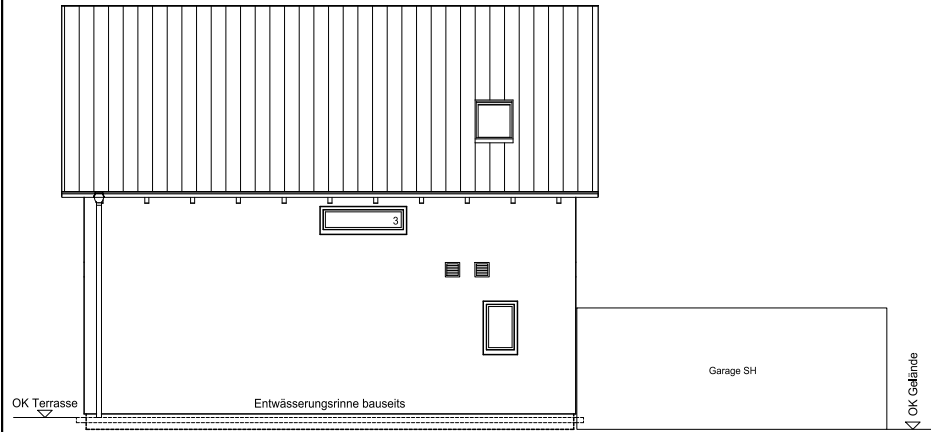

Westen

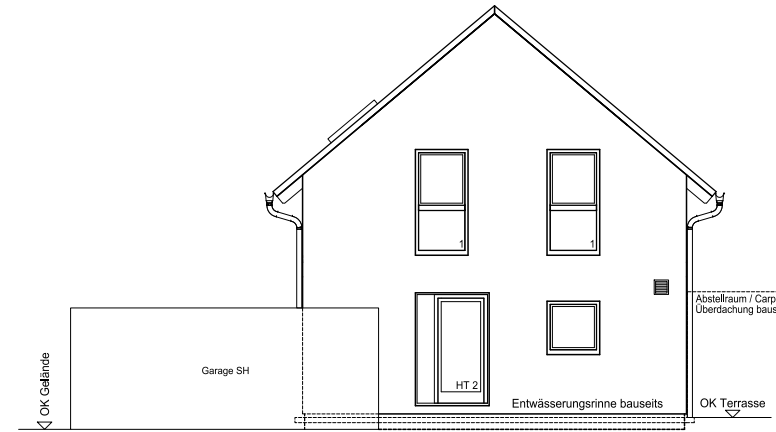

Süden

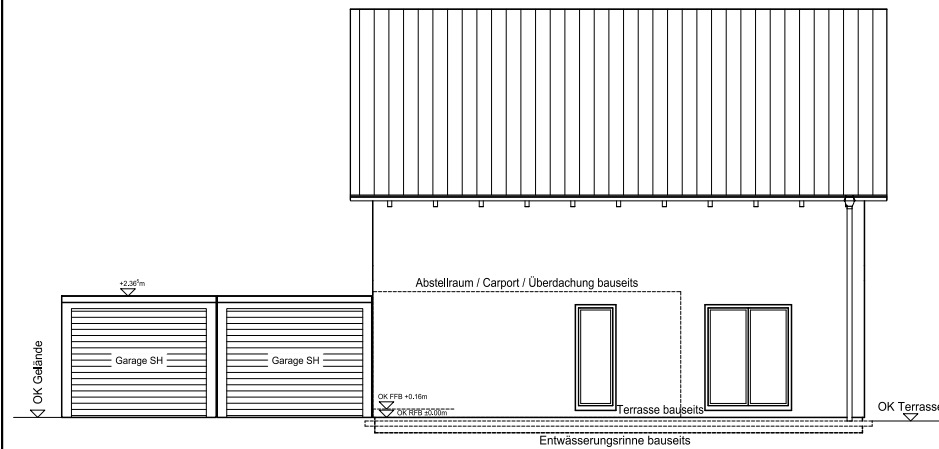

Osten

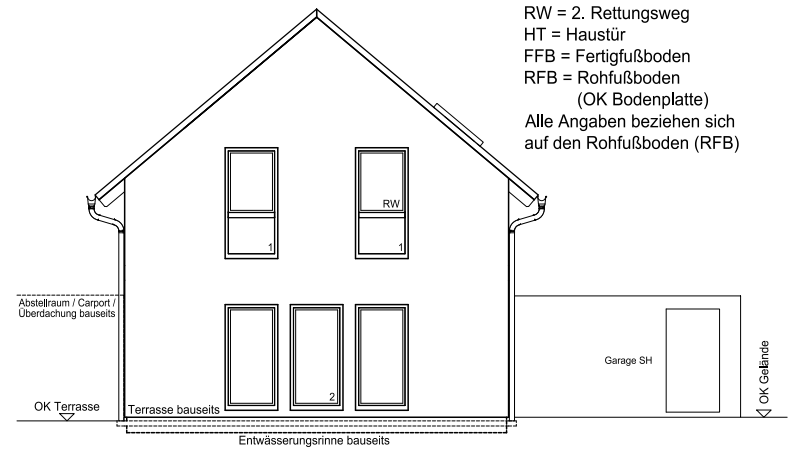

Legende:
 1 = fest-VSG
 2 = fest
 3 = kipp

RW = 2. Rettungsweg
 HT = Haustür
 FFB = Fertigfußboden
 RFB = Rohfußboden
 (OK Bodenplatte)
 Alle Angaben beziehen sich
 auf den Rohfußboden (RFB)

Brüstungshöhen sind Maße ab RFB!
 Türmaße = Türblattmaße
 Flächenangaben = Grundflächen
 Dieser Plan wurde vorbehaltlich der
 bautechnischen Nachweise erstellt.
 Eventuelle Änderungen sind möglich.

Baustelle:
 Quaddelberg
 Parz. 29
 18236 Kröpelin
Comm. Nr.: 230341

Bauherr: Ronny Rataj Dahmestr. 10 14612 Falkensee	Gez.: Bader, 19.10.2023	Name	Bauteil
Index	Datum	Name	Bauteil

Schwabenhaus
 STARKE HAUSER. SEIT 1966.
 Schwabenhaus GmbH & Co.KG, Industriest. 2, 38266 Heringen, Tel.: 06624 / 9304, Fax.: 06624 / 930-125

Ansichten
 Maßstab: 1:100
 Plan Nr.: 1.5
 SmartSpace E-120, DN 40°, KNI 154cm, LI, KNI 145cm, DV 50/40
 fast vollendet + sf-Gewerke, DG ausgebaut, Bodenplatte baus.