

OBERGESCHOSS (Bestand)

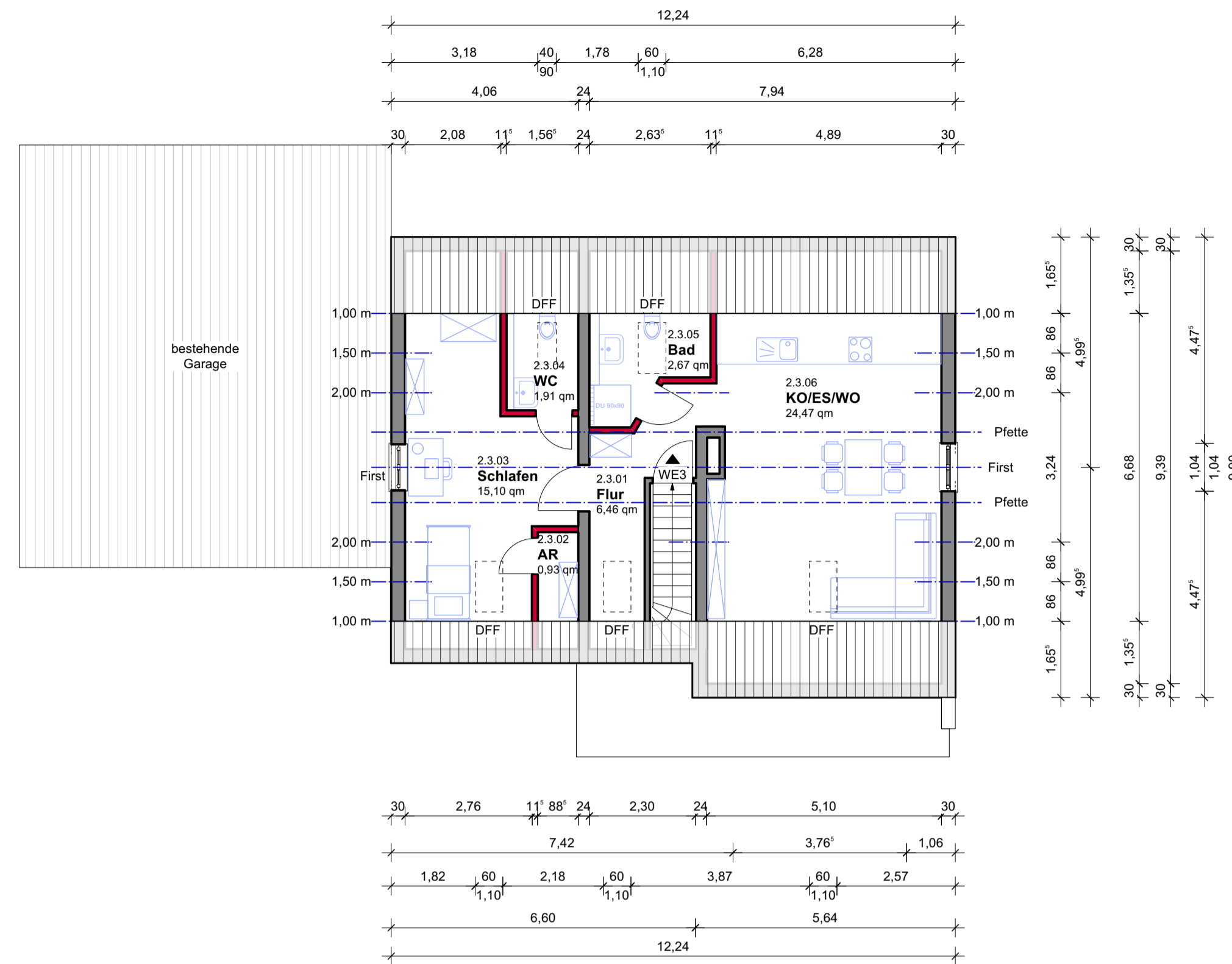

DACHGESCHOSS

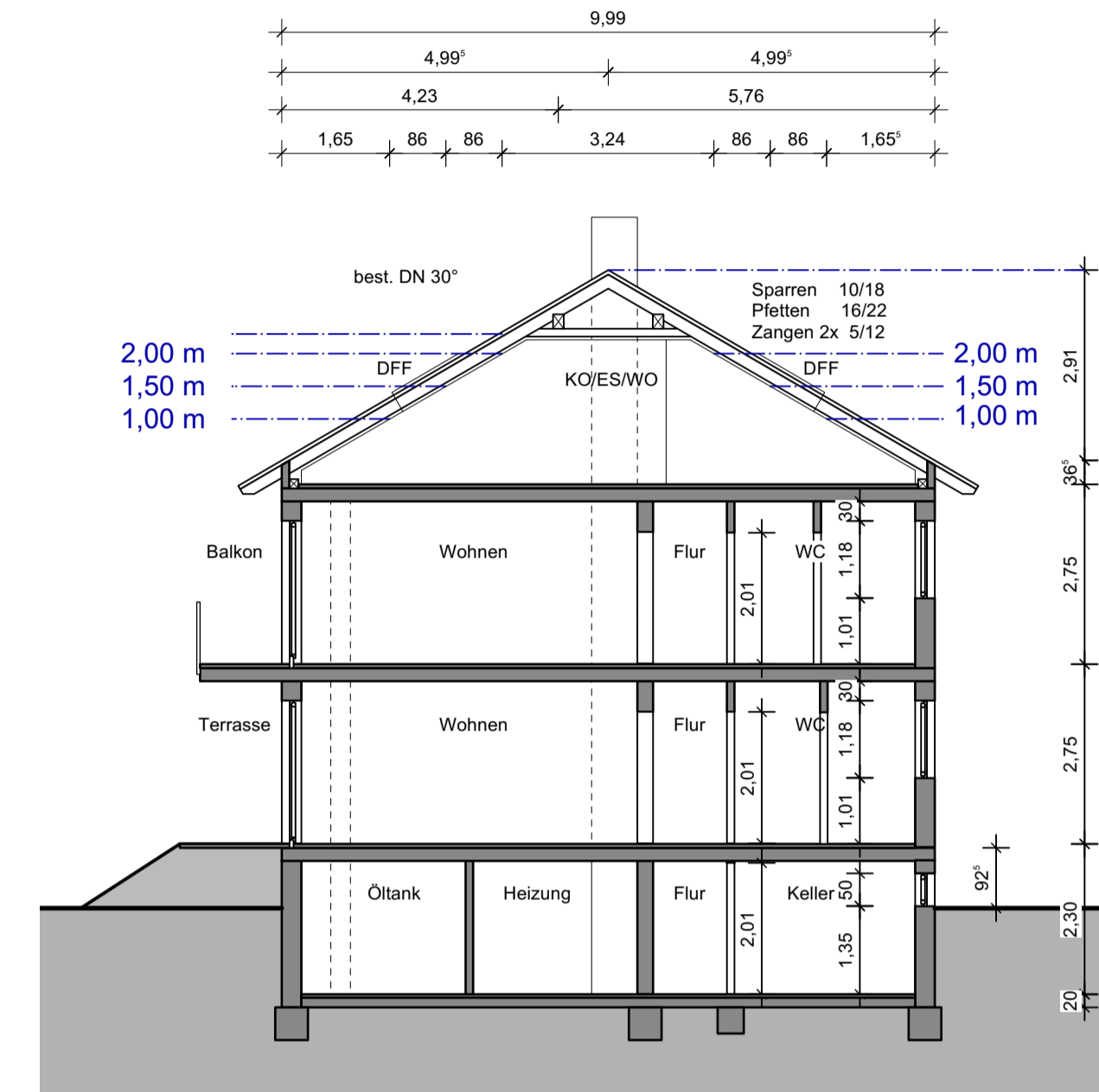

SCHNITT A

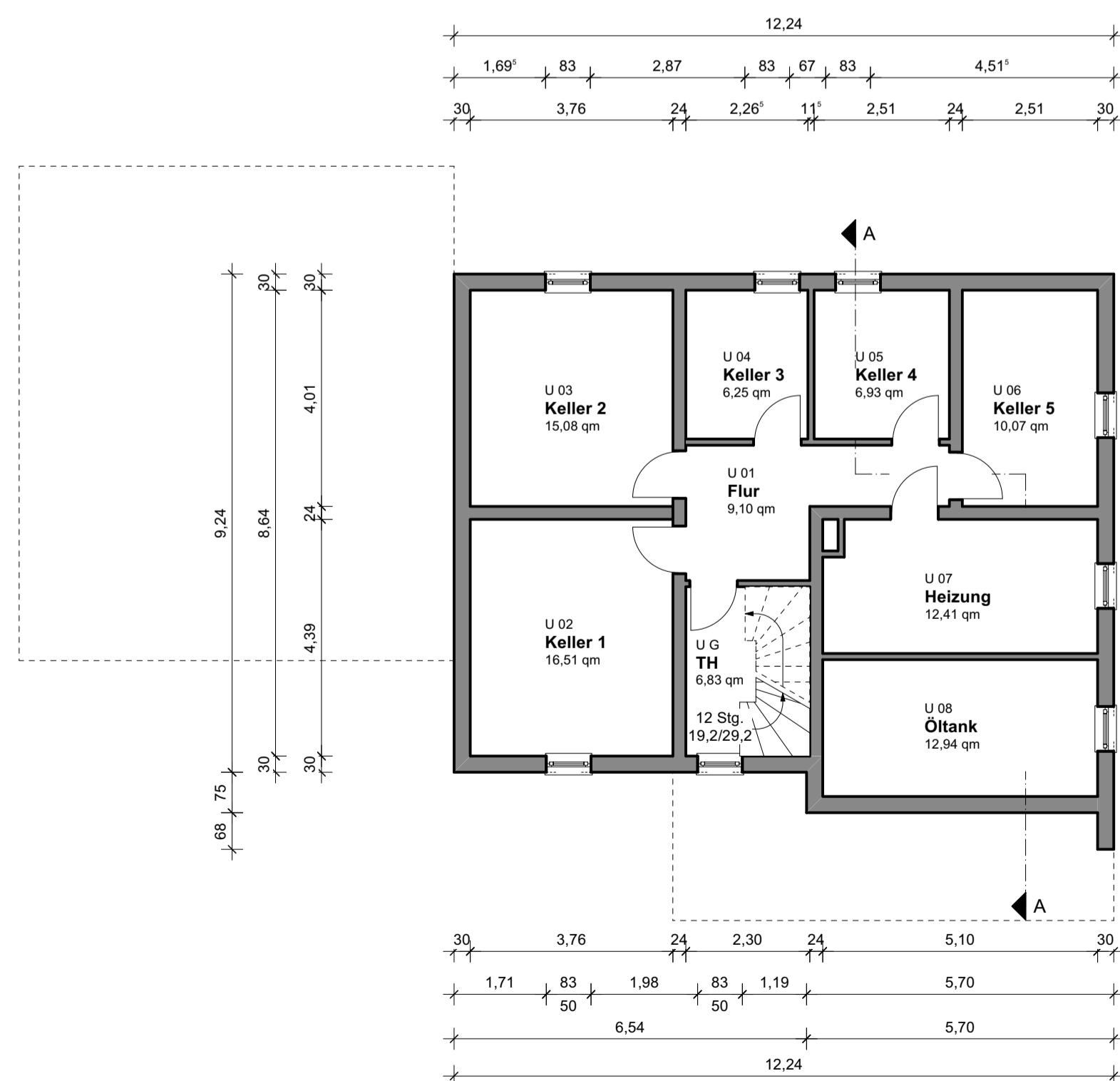

UNTERGESCHOSS (Bestand)

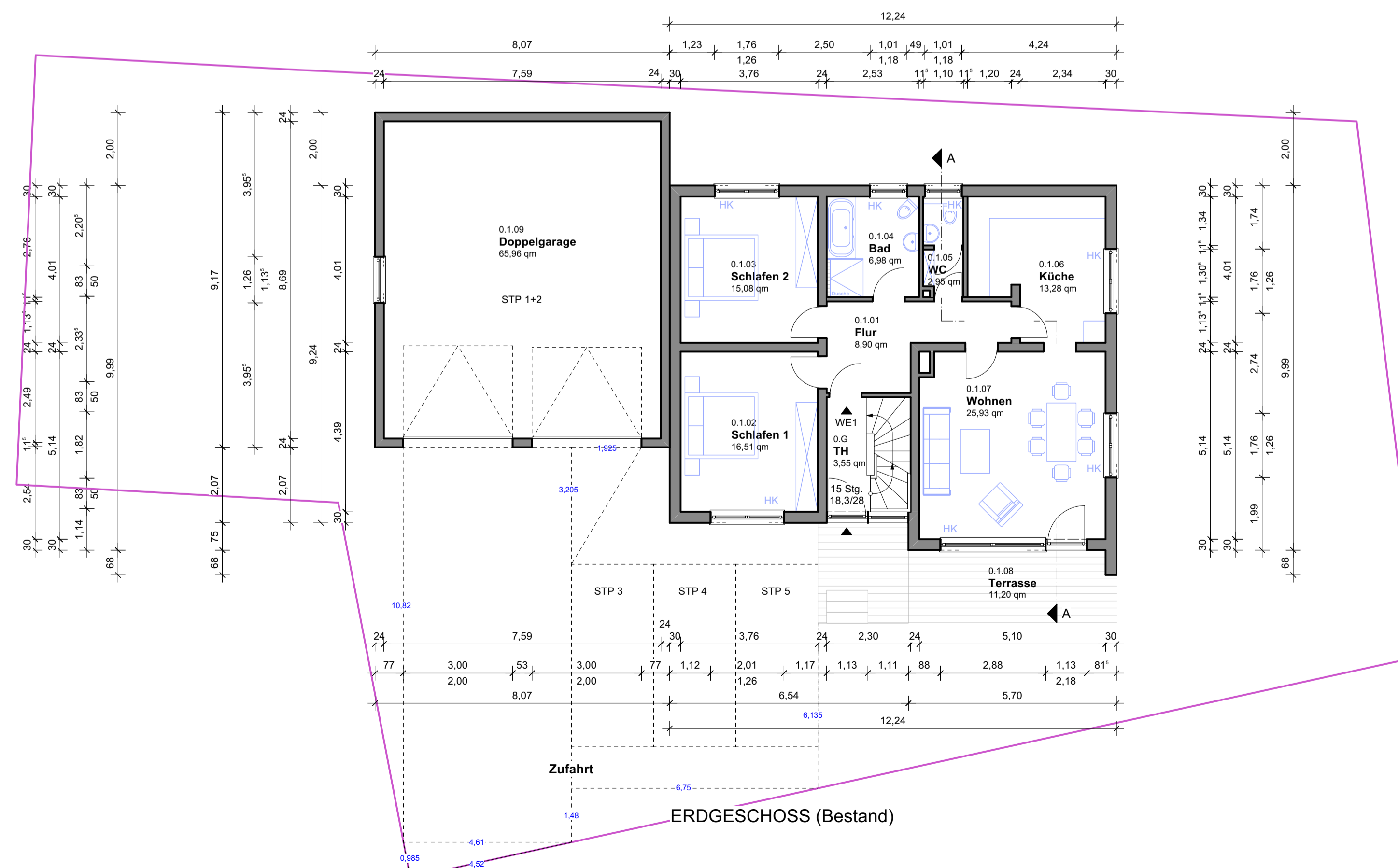

ERDGESCHOSS (Bestand)

GENEHMIGUNGSPLANUNG

BAUVORHABEN:

Ausbau des Dachgeschosses
Kaibachweg 2, 91341 Röttenbach
Fl.Nr. 29, Gmrkg. Röttenbach

BAUHERR:

Annette Bögelein
Kaibachweg 2
91341 Röttenbach

NACHBARN:

Fl.Nr. 26, Gmrkg. Röttenbach: Fuchs Paul, Wiesenstraße 39a, 91091 Großenseebach

Fl.Nr. 29/13, Gmrkg. Röttenbach: Egelseer Mia & Sauer Martina, Schulstraße 44, 91341 Röttenbach

Fl.Nr. 30, Gmrkg. Röttenbach: Bögelein Helmut, Kaibachweg 4, 91341 Röttenbach

PLANUNG:

architekturbüro fuchs

HARALD FUCHS ARCHITEKT DIPL.-ING. (FH)
RINGSTR. 7 91341 RÖTTENBACH
TEL.: 09195/6658 FAX.: 09195/992463
E-MAIL: info@architekt-fuchs.com

PLANINHALT:

Grundrisse / Schnitt

PlanNr.: G01 Maßstab: 1:100 Datum: 16.08.2023

Dateiname: 230809_0300_DG-Ausbau.vwx