

LEGENDE

- NEUBAU
- BESTAND
- ABBRUCH
- ▾ HOHE OK. FERTIG-FB
- ▾ HOHE OK. ROHBETON
- ▾ SENKRECHTER WANDSCHNITT
- ▾ DECKEN DURCHBRUCH
- ▾ BELESTUNGSÖHNE
- SWS
- DD
- BE

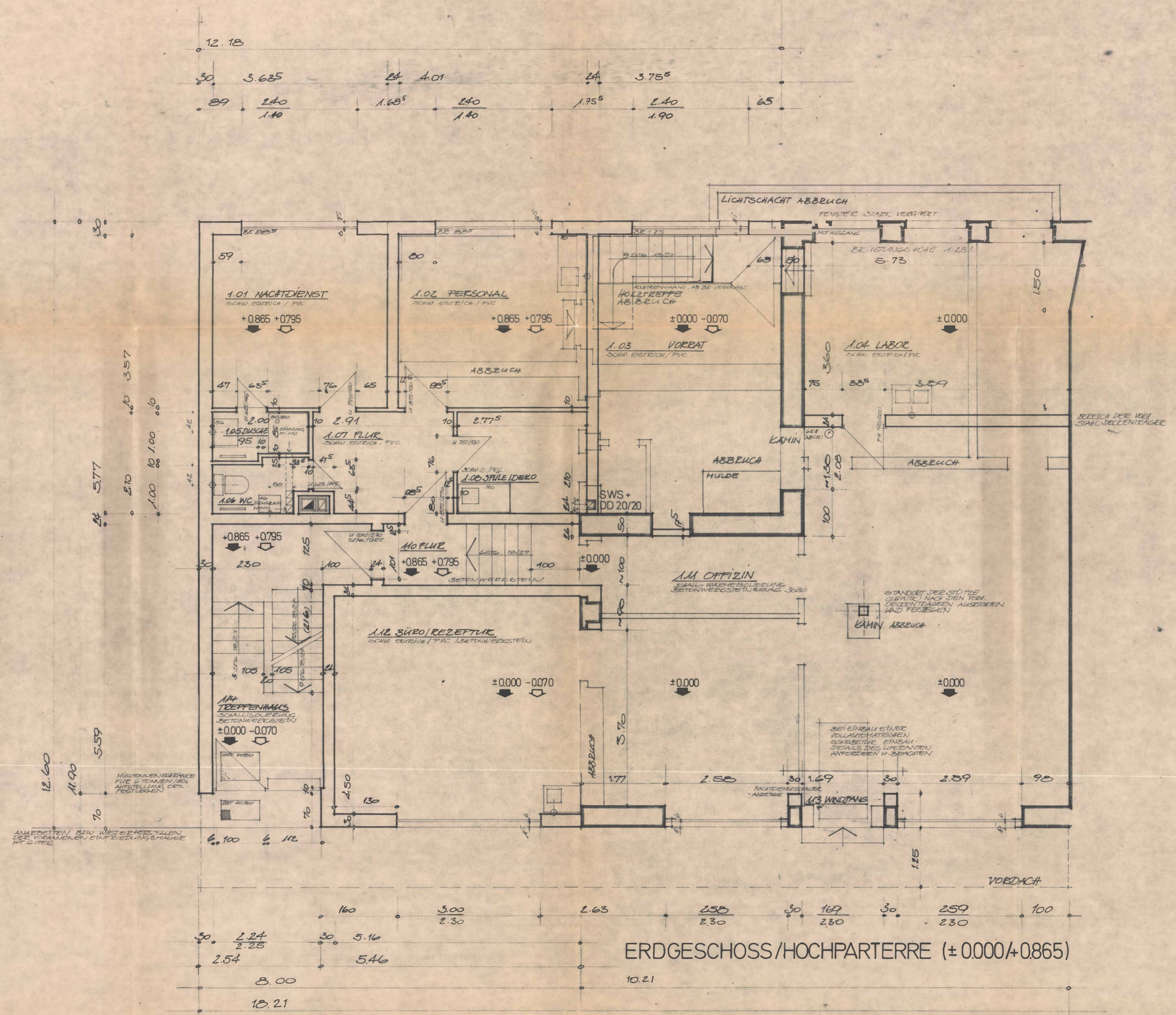

DATUM 11.5.74 GEZ. Su.

BAUVORHABEN

BÄRENAPOTHEKE
3640 KORBACH
ÄRDLERLANDSTR. 16a

BAUHERR

FRAU SORLOWSKI
6500 MAINZ 42
HEINR.-V.-MEISSEN-STR. 35

BAUPLANUNG

DAGOBERT J. SUSEWIND
ING. (GRAD.) ARCHITEKT
6801 WÖRRSTADT, GENATSPLATZ 11

GRUNDRISS M 1:50
ERDGESCHOSS -
HOCHPARTERRE
WP 012

ERDGESCHOSS/HOCHPARTERRE (± 0.000/+0.865)