

Projekt:	Mehrfamilienhaus Wehringhauser Str. 13, 58089 Hagen
Bauherr:	ETG Stellberg / Wegerhoff Wilhelmstr. 45a, 42853 Remscheid
Architekt:	Joachim Pose, Dipl.Ing. Sandträgerweg 101, 40627 Düsseldorf
Dateiname:	Wehringhauser 13
Maßstab:	1 : 100   Datum: 01.07.2010   Erdgeschoß

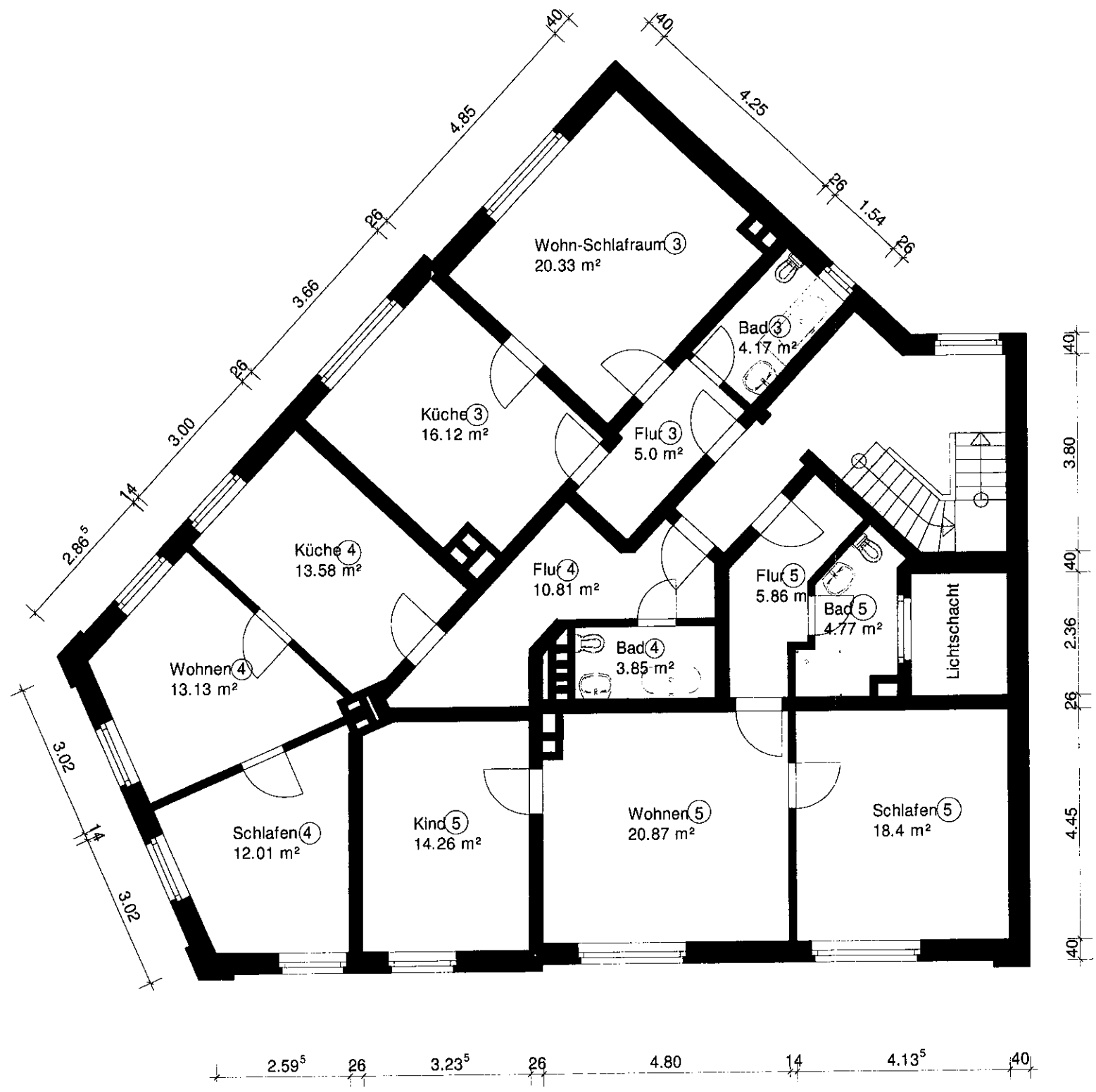

Projekt:	Mehrfamilienhaus Wehringhauser Str. 13, 58089 Hagen
Bauherr:	ETG Stellberg / Wegerhoff Wilhelmstr. 45a, 42853 Remscheid
Architekt:	Joachim Pose, Dipl.Ing. Sandträgerweg 101, 40627 Düsseldorf
Dateiname:	Wehringhauser 13
Maßstab:	1 : 100   Datum: 01.07.2010   1. Obergeschoß

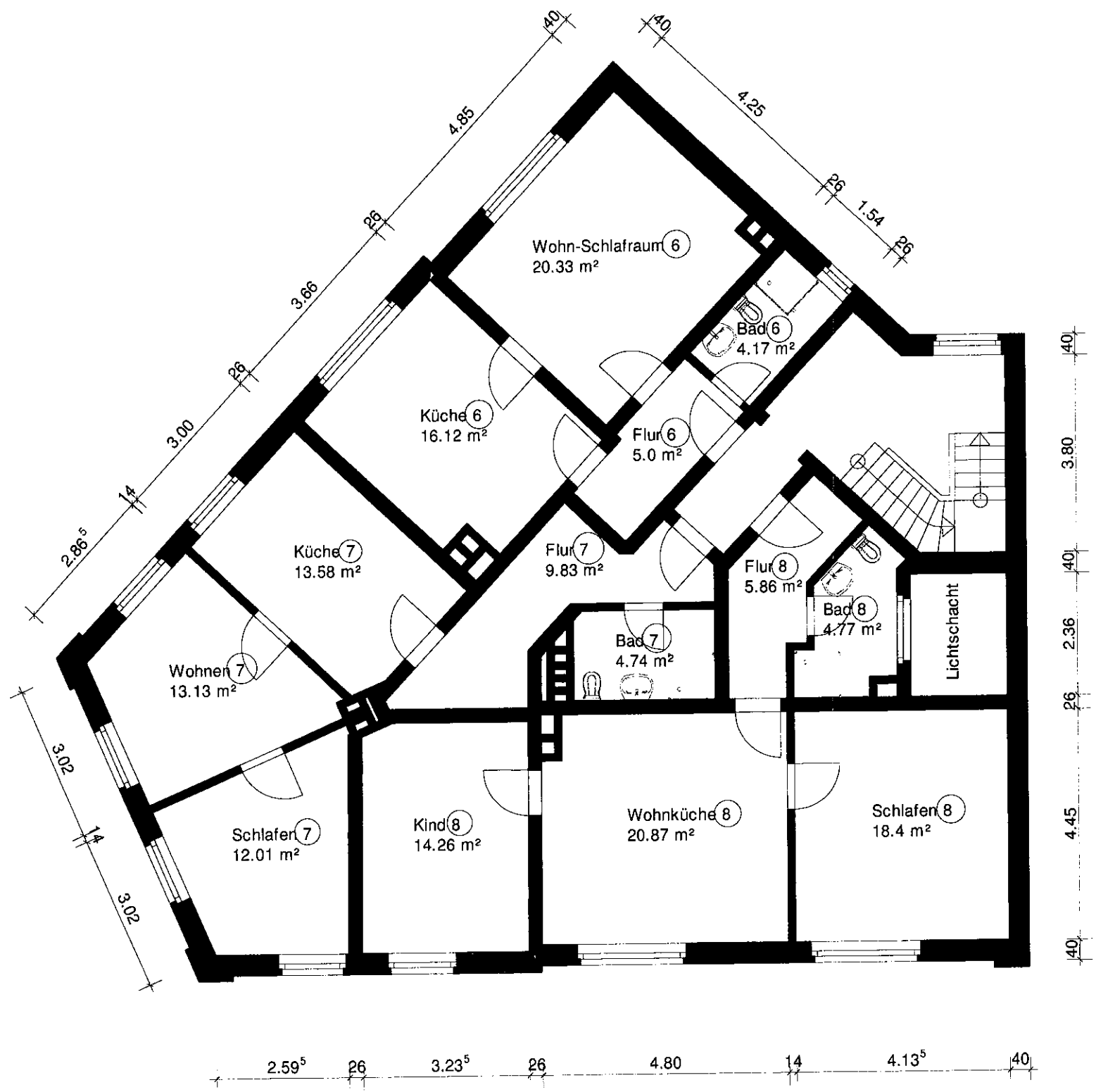

Projekt: Mehrfamilienhaus Wehringhauser Str. 13, 58089 Hagen
Bauherr: ETG Stellberg / Wegerhoff Wilhelmstr. 45a, 42853 Remscheid
Architekt: Joachim Pose, Dipl.Ing. Sandträgerweg 101, 40627 Düsseldorf
Dateiname: Wehringhauser 13
Maßstab: 1 : 100   Datum: 01.07.2010   2. Obergeschoß

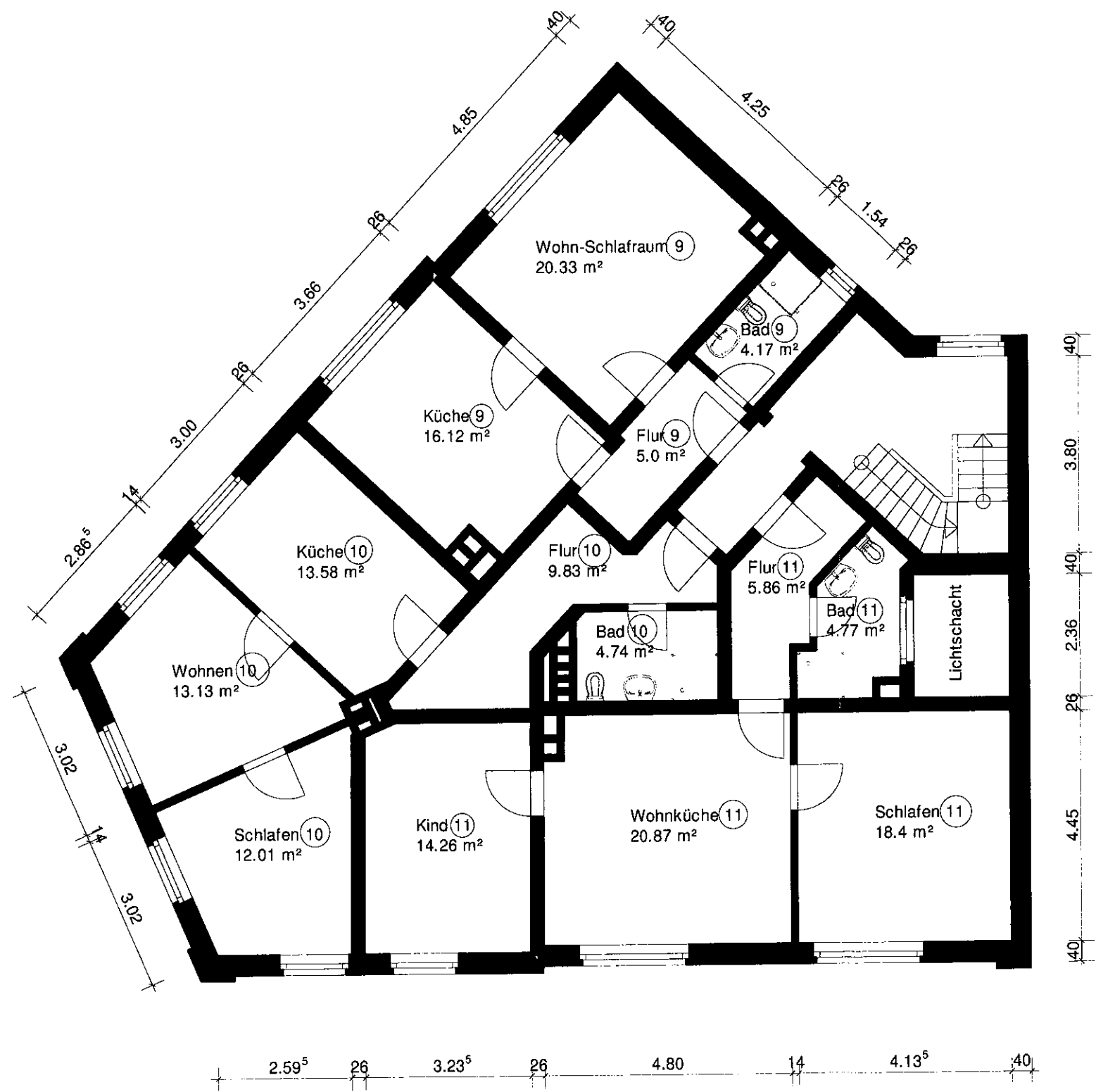

Projekt: Mehrfamilienhaus Wehringhauser Str. 13, 58089 Hagen
Bauherr: ETG Stellberg / Wegerhoff Wilhelmstr. 45a, 42853 Remscheid
Architekt: Joachim Pose, Dipl.Ing. Sandträgerweg 101, 40827 Düsseldorf
Dateiname: Wehringhauser 13
Maßstab: 1 : 100   Datum: 01.07.2010   3. Obergeschoß

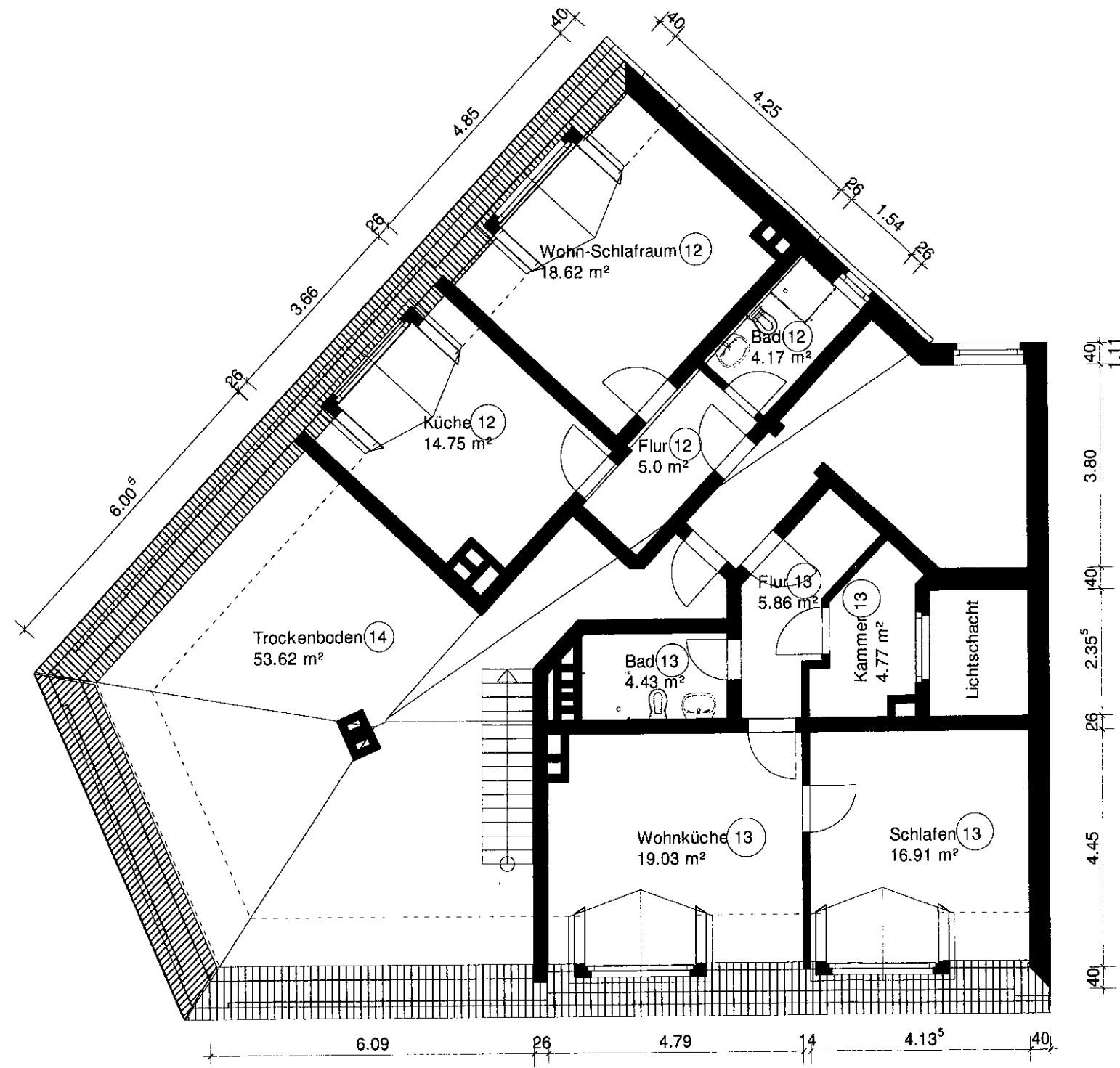

Projekt:	Mehrfamilienhaus Wehringhauser Str. 13, 58089 Hagen
Bauherr:	ETG Stellberg / Wegerhoff Wilhelmstr. 45a, 42853 Remscheid
Architekt:	Joachim Pose, Dipl.-Ing. Sandträgerweg 101, 40627 Düsseldorf
Dateiname:	Wehringhauser 13
Maßstab:	1 : 100   Datum: 01.07.2010   1. Dachgeschoß

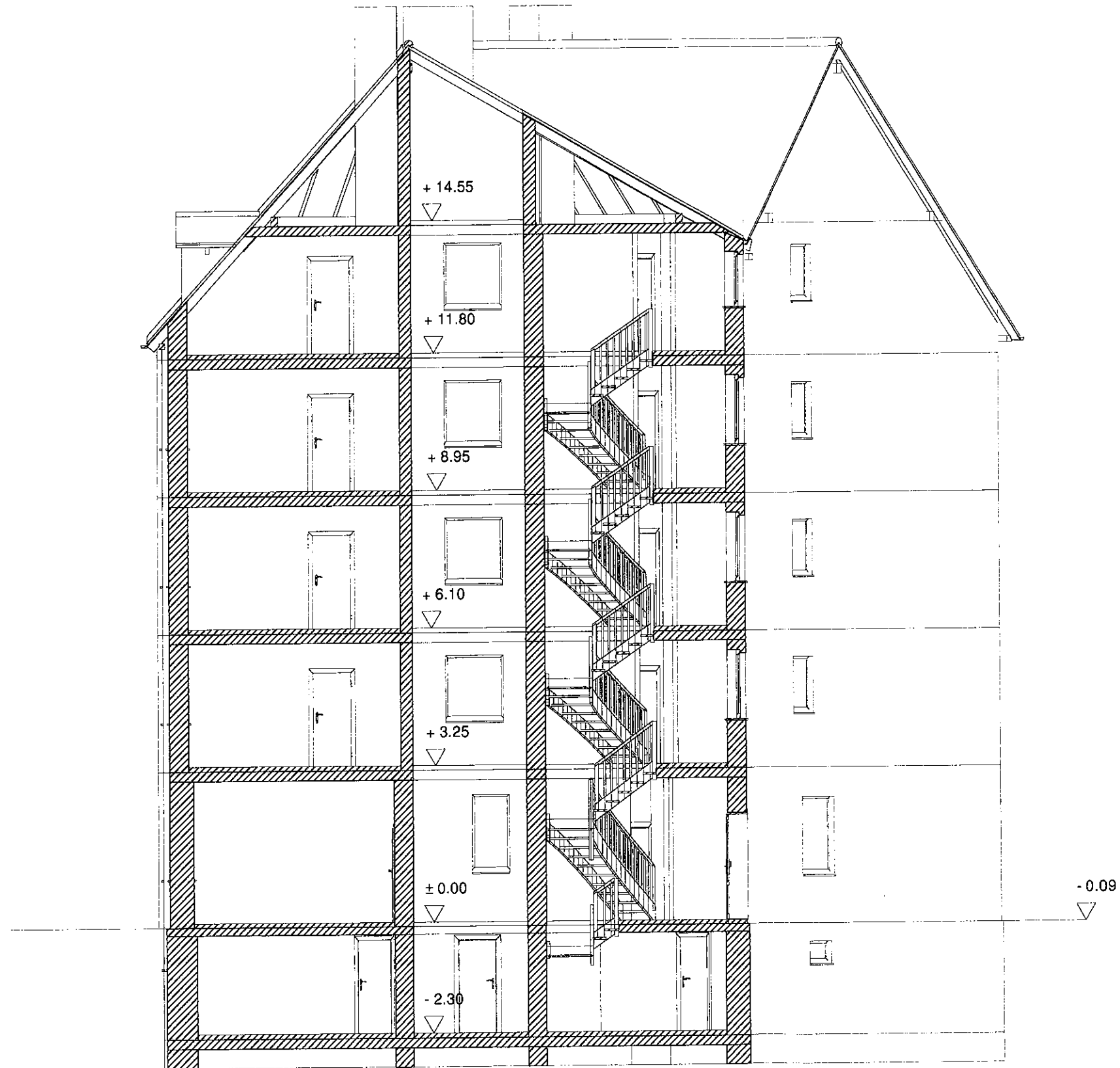

Projekt:	Mehrfamilienhaus Wehringhauser Str. 13, 58089 Hagen
Bauherr:	ETG Stellberg / Wegerhoff Wilhelmstr. 45a, 42853 Remscheid
Architekt:	Joachim Pose, Dipl. Ing. Sandträgerweg 101, 40627 Düsseldorf
Dateiname:	Wehringhauser 13
Maßstab:	1 : 100 Datum: 01.07.2010 Schnitt A-A

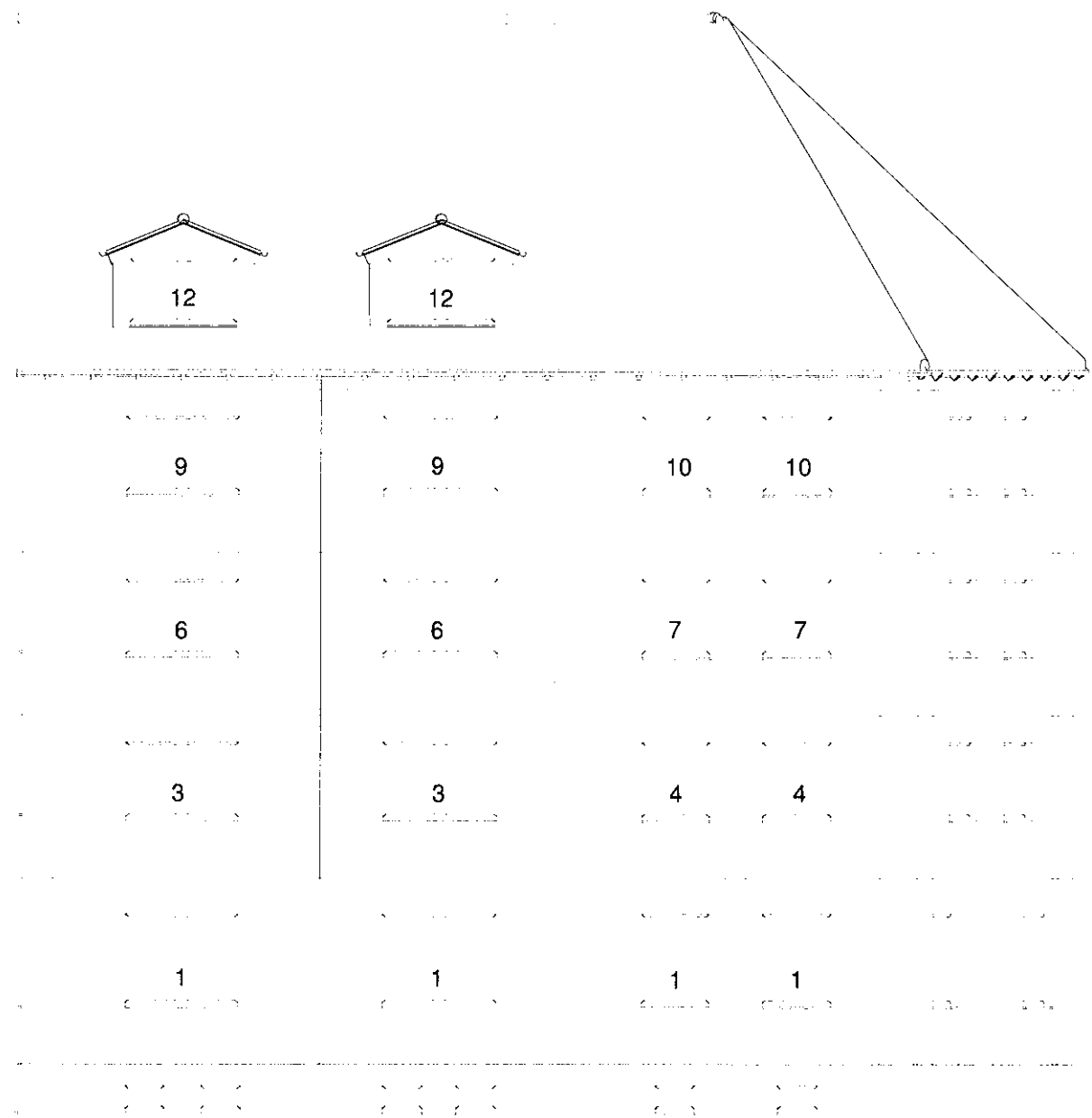

-0.10  
 ∇

Projekt: Mehrfamilienhaus Wehringhauser Str. 13, 58089 Hagen
Bauherr: ETG Stellberg / Wegerhoff Wilhelmstr. 45a, 42653 Remscheid
Architekt: Joachim Pose, Dipl.Ing. Sandträgerweg 101, 40627 Düsseldorf
Dateiname: Wehringhauser 13
Maßstab: 1 : 100   Datum: 01.07.2010   Westansicht

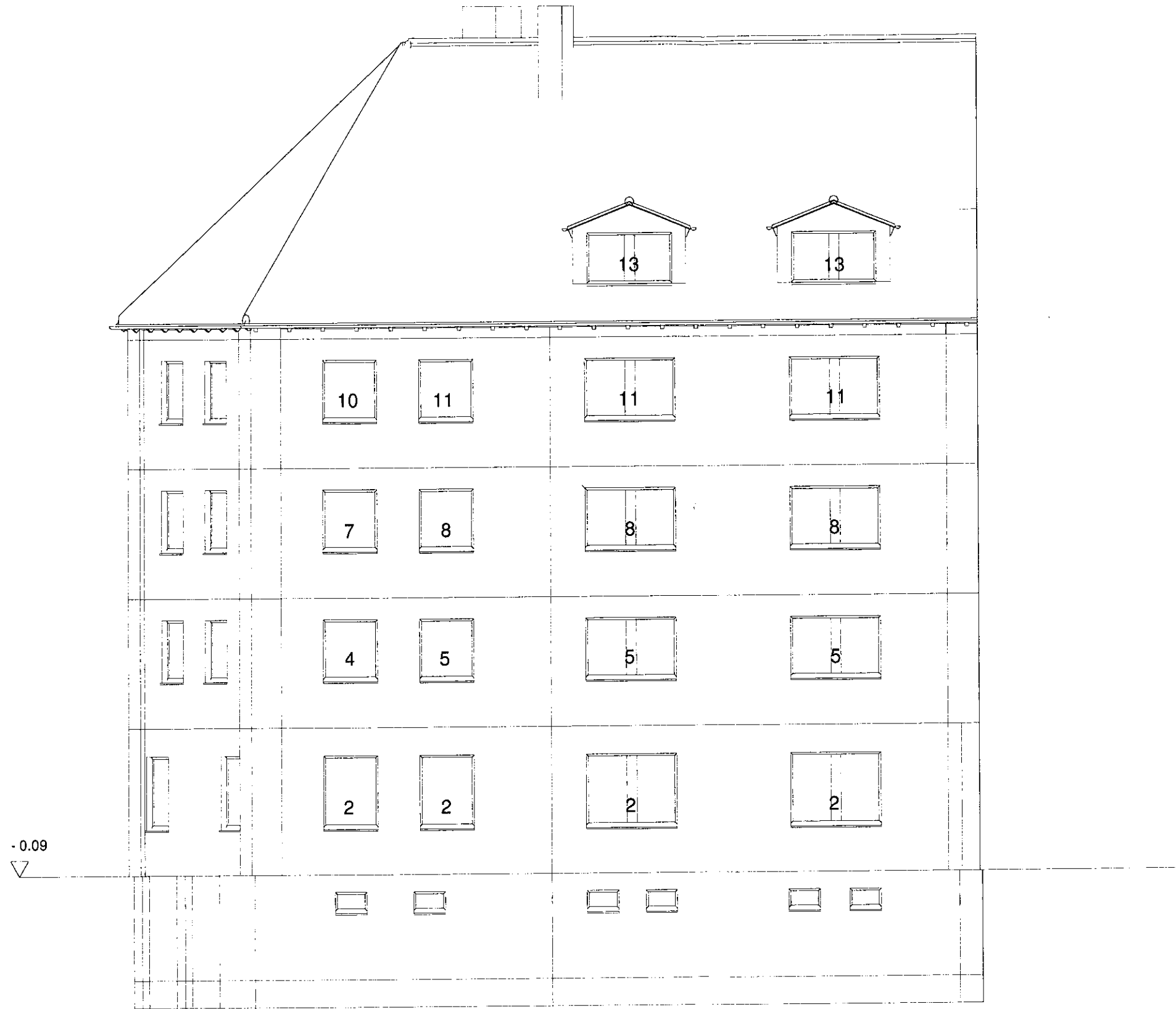

Projekt:	Mehrfamilienhaus Wehringhauser Str. 13, 58089 Hagen
Bauherr:	ETG Stellberg / Wegerhoff Wilhelmstr. 45a, 42853 Remscheid
Architekt:	Joachim Pose, Dipl.Ing. Sandträgerweg 101, 40627 Düsseldorf
Dateiname:	Wehringhauser 13
Maßstab:	1 : 100
Datum:	01.07.2010
	Südansicht