

Wohnflächen	
WE 1	83,46m ²
WE 2	97,51m ²
WE 3	81,27m ²
WE 4	95,32m ²
WE 5	64,14m ²
WE 6	76,54m ²
Summe	498,24m²

Alle Innentüren
88° / 2,13° (Rohbaumaß)

Alle Wohnungseingangstüren
1,01 / 2,13° (Rohbaumaß)



AugustGründer

Architektur & Baugestaltung

Entwurfsverfasser:

Bauherr: MGF Immobilienhaus AG, WE sowie Errichtung eines Neugebäude in 48167 Münster, Jacob-von-Korbach-Weg 32

M: 1:100
gez.: Garcia
Datum: 07.02.2023
geb.:

Der Bauherr: Bauverlag/Architekt Dipl.-Ing. (FH) Architekt Dirk Blanke

Alle Maße sind am Bau zu prüfen

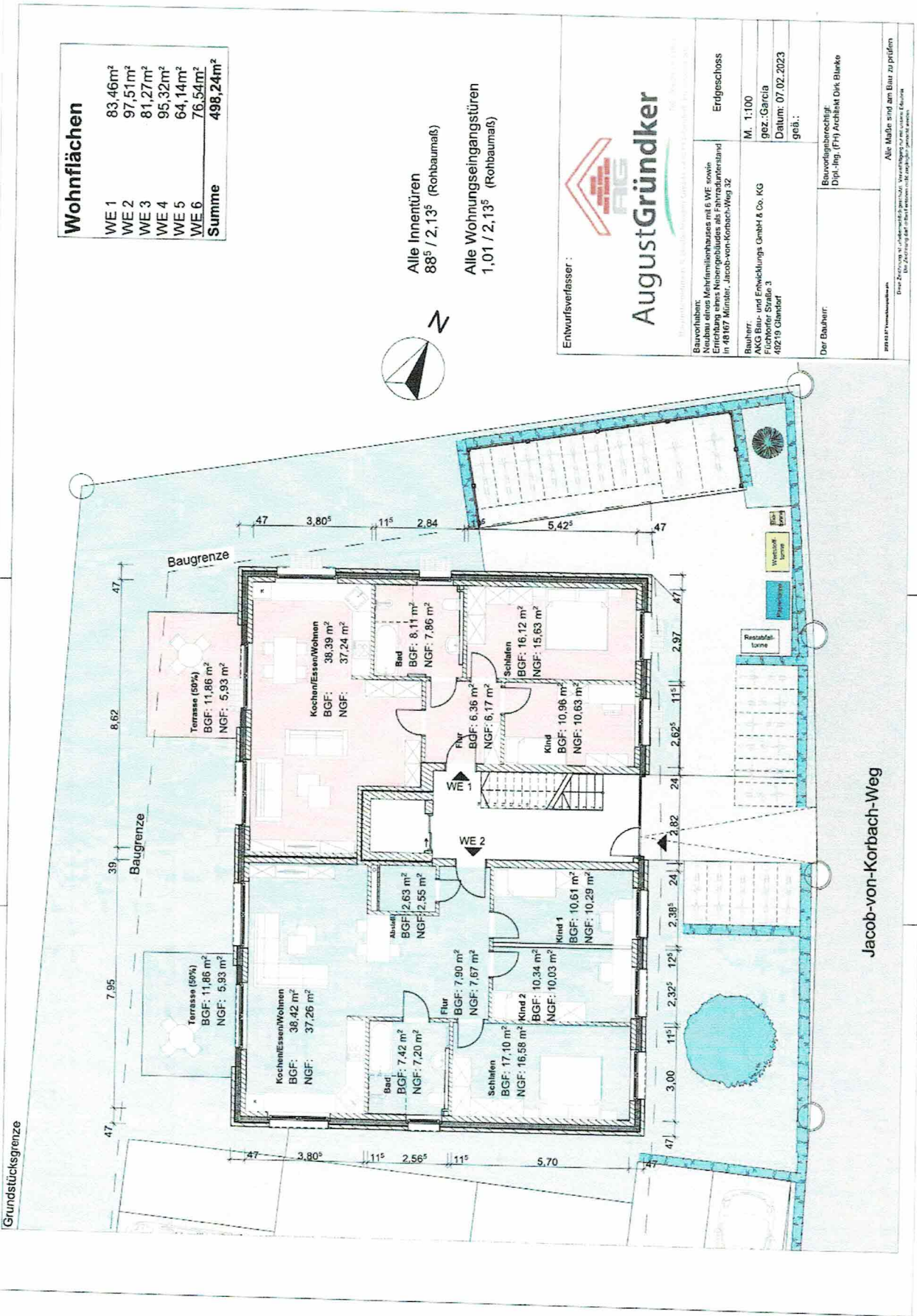

Jacob-von-Korbach-Weg

Wohnflächen

WE 1	83,46m ²
WE 2	97,51m ²
WE 3	81,27m ²
WE 4	95,32m ²
WE 5	64,14m ²
WE 6	76,54m ²
Summe	498,24m²

Alle Innentüren
88° / 2,13° (Rohbaumaß)

Alle Wohnungseingangstüren
1,01 / 2,13° (Rohbaumaß)

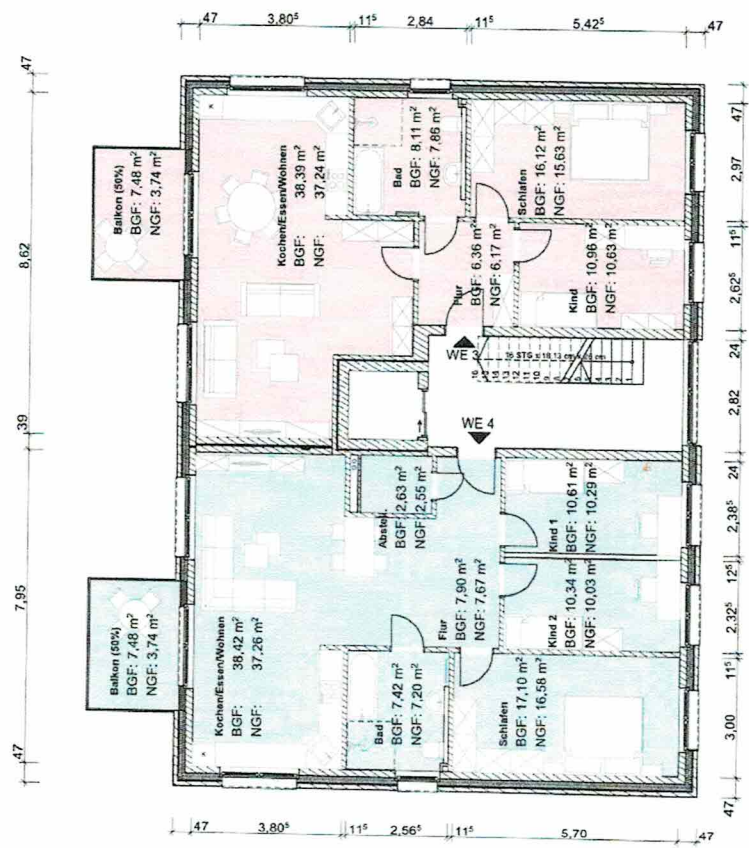

OBERGESCHOSS

Entwurfsverfasser:

AugustGründer
 Bauwerkplanung, -überwachung, -begleitung, -überwachung
 Neubauprojekt: Mehrfamilienhaus mit 6 WE sowie
 Errichtung eines Nebengebäudes als Fahrradständer
 in 48167 Münster, Jacob-von-Konrad-Weg 32

Bauherr:
 AKG Bspu- und Entwicklungs GmbH & Co. KG
 Fuchtorfer Straße 3
 48219 Glander

M: 1:100
gez. Garcia
Datum: 07.02.2023
gest.:

Der Bauherr:
 Baugesellschaft
 Dip.-Ing. (FH) Architekt Dirk Blanke

Alle Maße sind im Bau zu prüfen

Wohnflächen

WE 1	83,46m ²
WE 2	97,51m ²
WE 3	81,27m ²
WE 4	95,32m ²
WE 5	64,14m ²
WE 6	76,54m ²
Summe	498,24m²

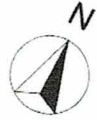

Alle Innentüren
885° / 2,13° (Rohbaumaß)

Alle Wohnungseingangstüren
1,01° / 2,13° (Rohbaumaß)

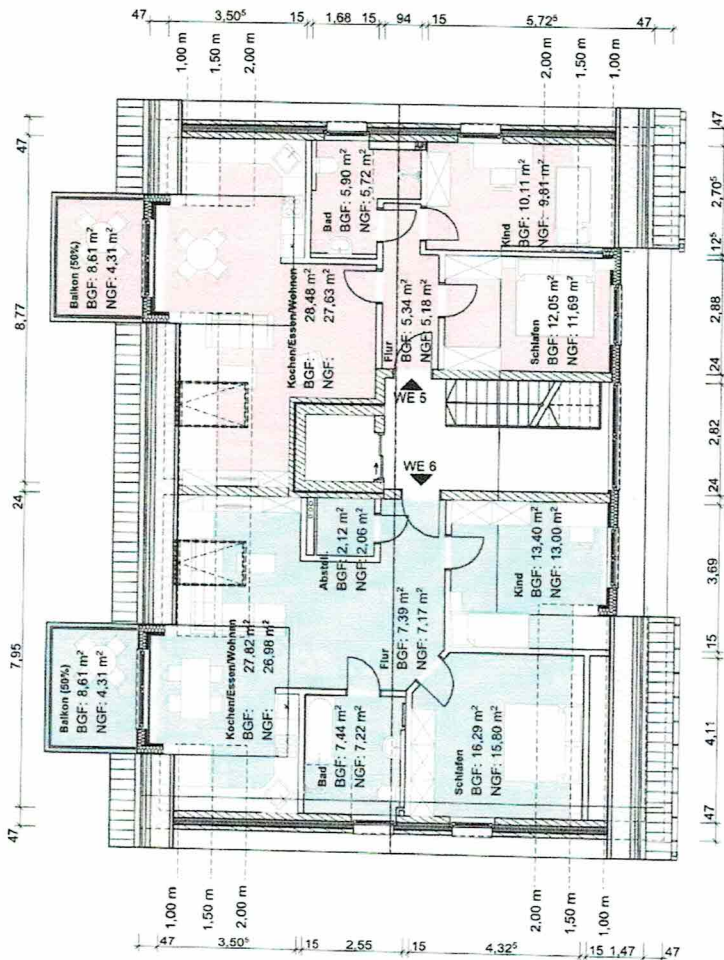

DACHGESCHOSS

AugustGründer
Architektur & Baugestaltung

Bauherr: AKG Bau- und Entwicklungs GmbH & Co. KG Flecherhof Straße 3 49219 Glandorf	M. 1:100 gez.: Garcia Datum: 07.02.2023 geb.:	Dachgeschoss
Der Bauherr: Bauvertragsbeleg: Dipl.-Ing. (FH) Architekt Dirk Blanke	Alle Maße sind am Bau zu prüfen Datei: Z:\2023\01_Landhaus\01_01\01_01_Dachgeschoss\01_01_01_Dachgeschoss.dwg	

Nettofläche Keller: 95,08m²

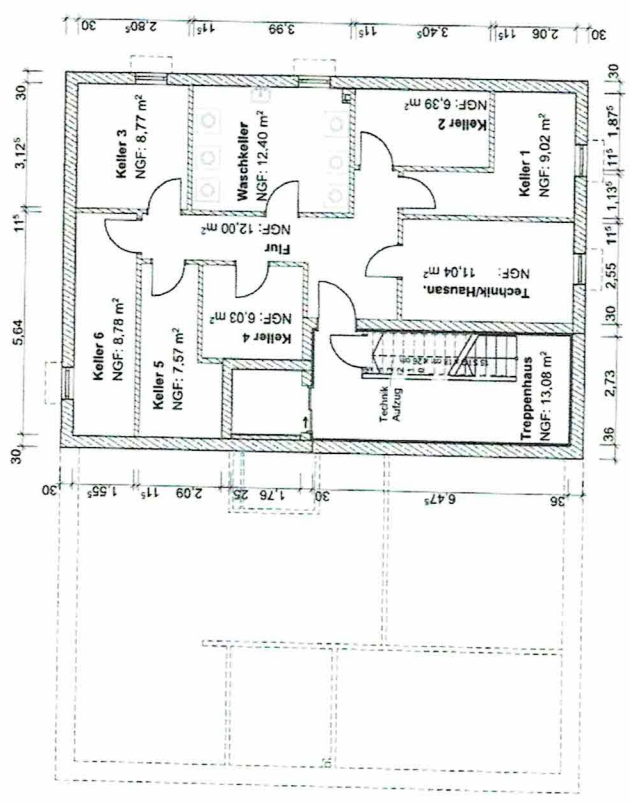

Alle Innentüren
88° / 2.13° (Rohbaumaß)

Alle Wohnungseingangstüren
1.01 / 2.13° (Rohbaumaß)

Entwurfsverfasser :



Bauschichten:
Neubau eines Mehrfamilienhauses mit 6 WE sowie
Errichtung eines Nebengebäudes als Fahrradständer
in 48167 Münster, Jacob-von-Korbach-Weg 32

M. 1:100
gez.: Garcia
Datum: 07.02.2023
gezeichnet:

Der Bauherr:
Bauvertragsberechtigt:
Dipl.-Ing. (FH) Architekt Dirk Blanke

Alle Maße sind am Bau zu prüfen!
Dieses ist ein Entwurfsdokument. Es ist nicht für die Ausführung zu verwenden.

KELLERGESCHOSS

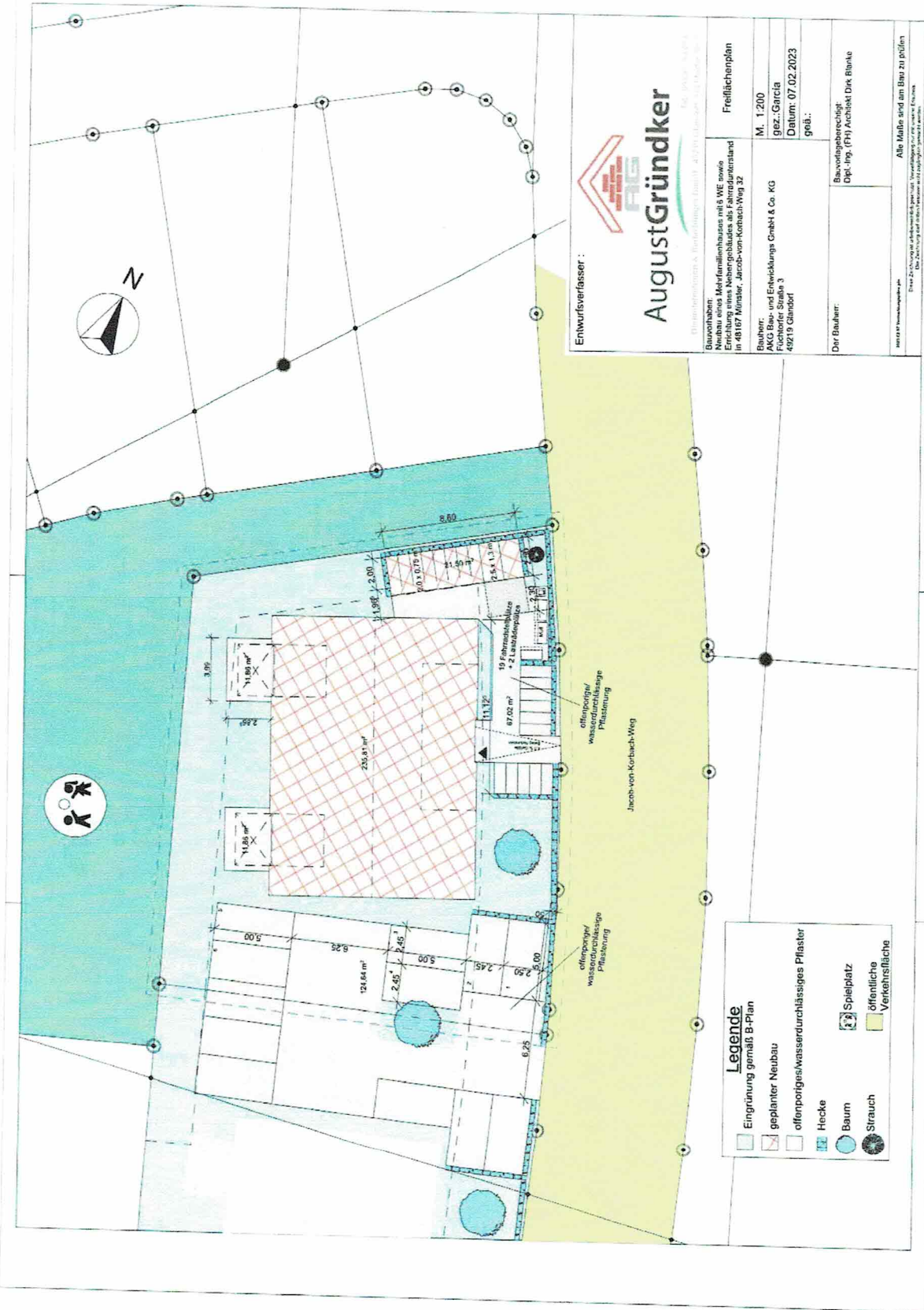

Entwurfsverfasser :



AugustGründker
 Eintragsamt für den Baubereich
 August-Gründker-Str. 10, 25119 Stralsund

Bauherr: M. 1.200

Freiflächenplan

Architekt: gez.: Garcia

Datum: 07.02.2023

Proj.: 49219 Standort

Proj.: 49219 Standort

Der Bauherr: Bauvorlageberechtigt
 Dipl.-Ing. (FH) Achim Dirk Brunk

Alle Maße sind am Bau zu prüfen

- Legende**
 Eingrünung gemäß B-Plan
 geplanter Neubau
 offener/wasserdurchlässiger Pflaster
 Hecke
 Baum
 Strauch
 Spielplatz
 öffentliche Verkehrsfläche

offener/wasserdurchlässiger Pflaster

offener/wasserdurchlässiger Pflaster

Jacob-von-Korbach-Weg

