

GRUNDRISS 1. OG

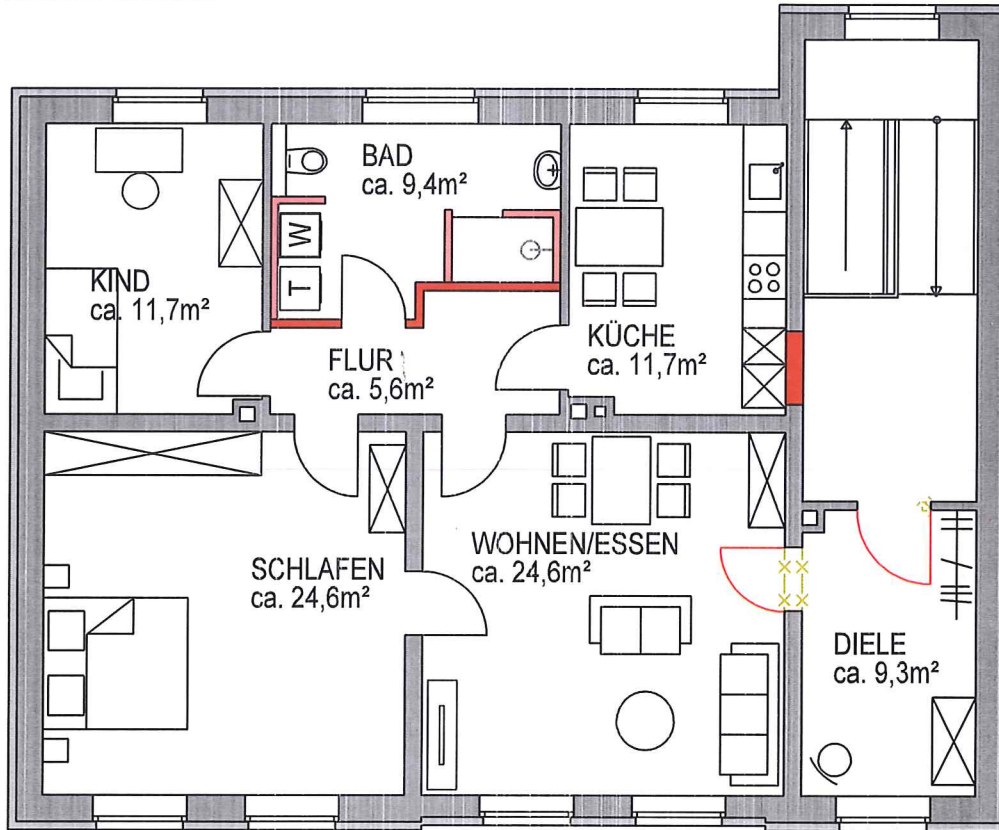

WOHNUNG ca. 96,9m²

ANSICHT KÜCHENZEILE M= 1:50

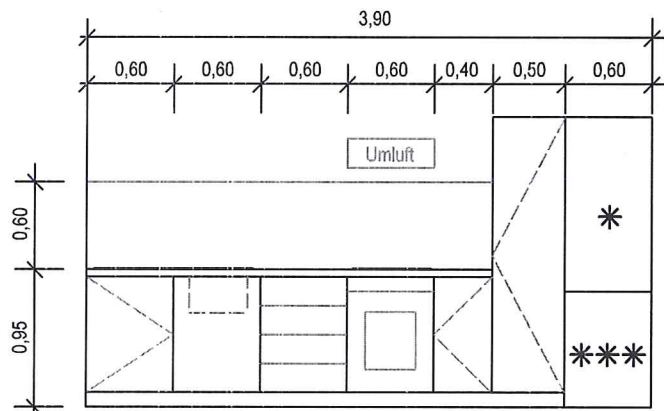

BAUVORHABEN	NUTZUNGSÄNDERUNG VON PRAXIS ZU WOHNEN REEPERBAHN 52, 24340 ECKERNFÖRDE	PRJ.NR. 16-35	<p>ARCHITEKTEN GIESE + HANKE Noorstr. 22 · 24340 Eckernförde Telefon 04351-6062 Fax 04351-6063</p>
BAUHERR	Dr. Markus Wendt Eichendorffweg 3, 65343 Eltville am Rhein		
ZEICHNUNG	OBERGESCHOSS geä. 01.04.2020; 06.04.2020 M: 1: 100 / 1:50 DAT. 17.03.2020 GEZ: Wo	NR. 02A	