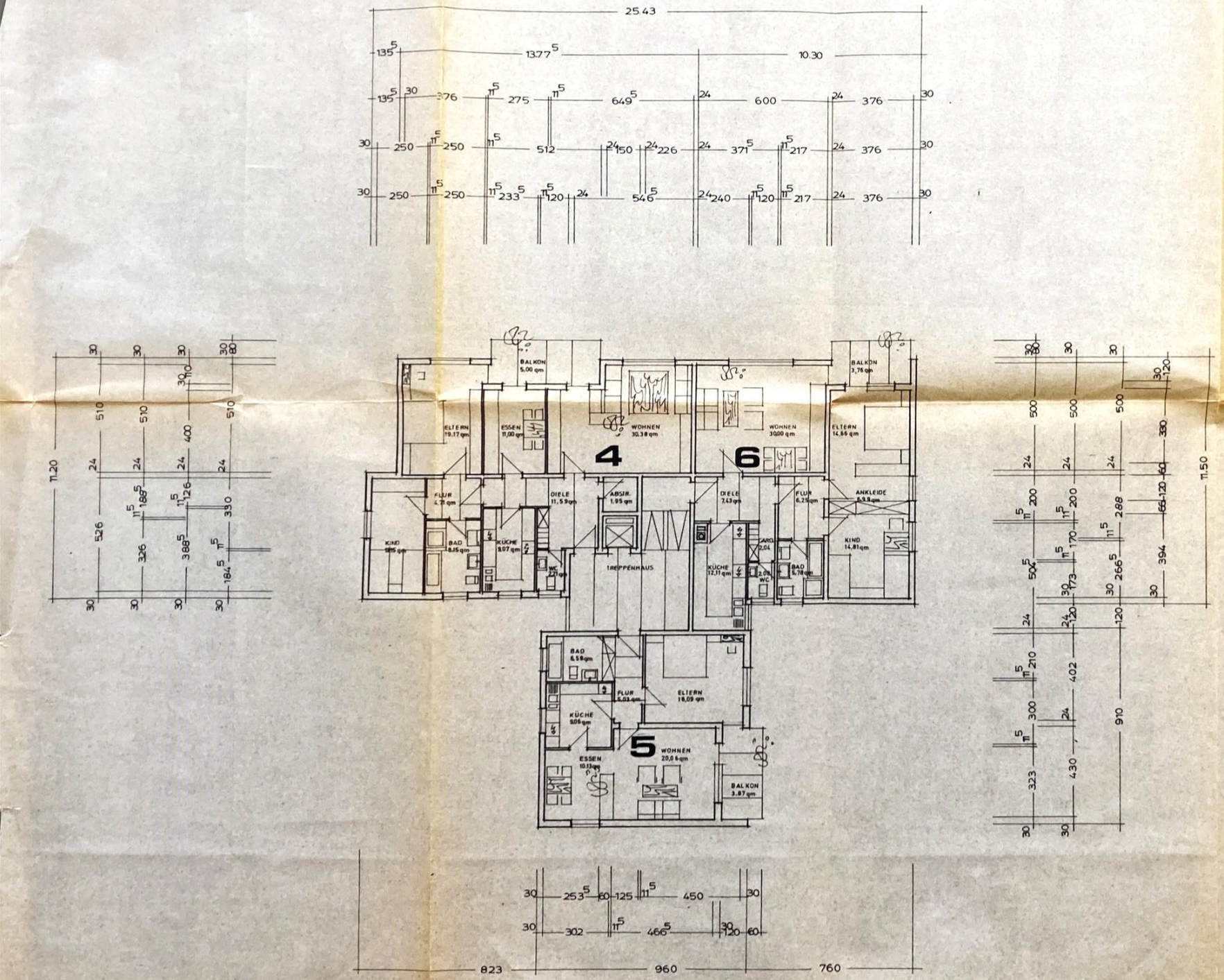

BAUHERR

WOHNUNGSEIGENTÜMERGEMEINSCHAFT
ENGEN FLST NR. 1172 - 1175

VERTRETEN DURCH DIE

HOHEN HÖWEN BAU GMBH & CO KG
ENGEN - NEUHAUSEN, LINDENSTRASSE 12

NEUBAU EINES 12-FAMILIENWOHNHAUSES
IN ENGEN

1. OBERGESCHOSS M 1 : 100

GEFERTIGT: ENGEN, DEN 20. 3. 1981
DER ARCHITEKT:

BAUINGENIEUR (GRAD)
NORBERT HEIL
FREIER ARCHITEKT
ENGEN-VÖTTLESHALDE 38
TELEFON 07733 / 83 02

ANERKANNT: ENGEN, DEN 26. 3. 1981
FÜR DIE BAUHERRSCHAFT:

HOHEN HÖWEN BAU
GMBH & CO KG
7707 ENGEN · LINDENSTRASSE 12