

ARCHITEKTUR
 MARK A RETZ
 DIPL.-ING. ARCHITEKT
 BORNAISCHE STRASSE 31
 0 4 2 7 7 1 E I P Z I G
 TEL 0 3 4 1 3 9 1 1 1 7 0
 FAX 0 3 4 1 3 9 1 1 1 7 8

AUFTEILUNGSPLAN

PROJEKT:

SANIERUNG EINES
 MEHRFAMILIENWOHNHAUSES
 WIHHEIMPLESSESTR. 15
 041157 LEIPZIG

BAUHERR:

WIHHEIMPLESSESTR. 15 GBR
 GVG GRUNDSTÜCKSVER-
 WERTUNGSGESELLSCHAFT
 WERK 18 CO. KG &
 DR. SCHUMANN + SOHN
 CHOPINSTRASSE 5
 041103 LEIPZIG

DARSTELLUNG:

GRUNDRISS 2. OBERGESCHOSS
 M 1:100

GEZEICHNET

WARNTSCH

PLANNR. DATUM

4 20.05.1999

ENTWURFSVERFASSER

Warntsch



Abgeschlossenheitsbescheinigung

Reg.-Nr.: 63.3 - AB/1999 - 065-447

Datum: 30.03.99

Bauordnungsamt Abt. Nord

Warntsch
 Unterschrift

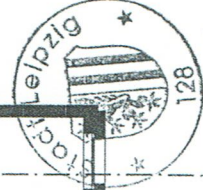
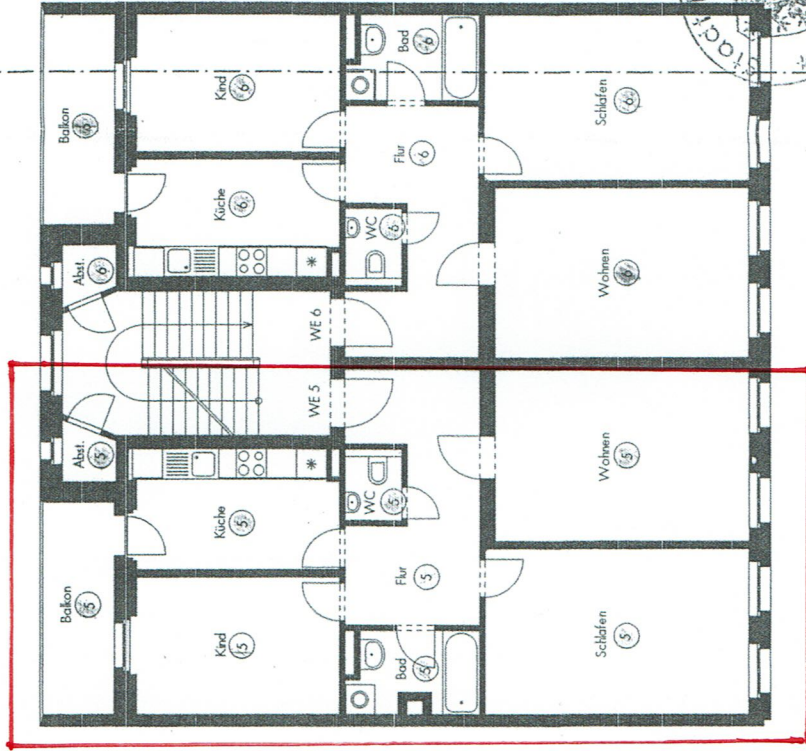

▲-----▲