

Einheit 6

3. OBERGESCHOS
MASSSTAB 1:25

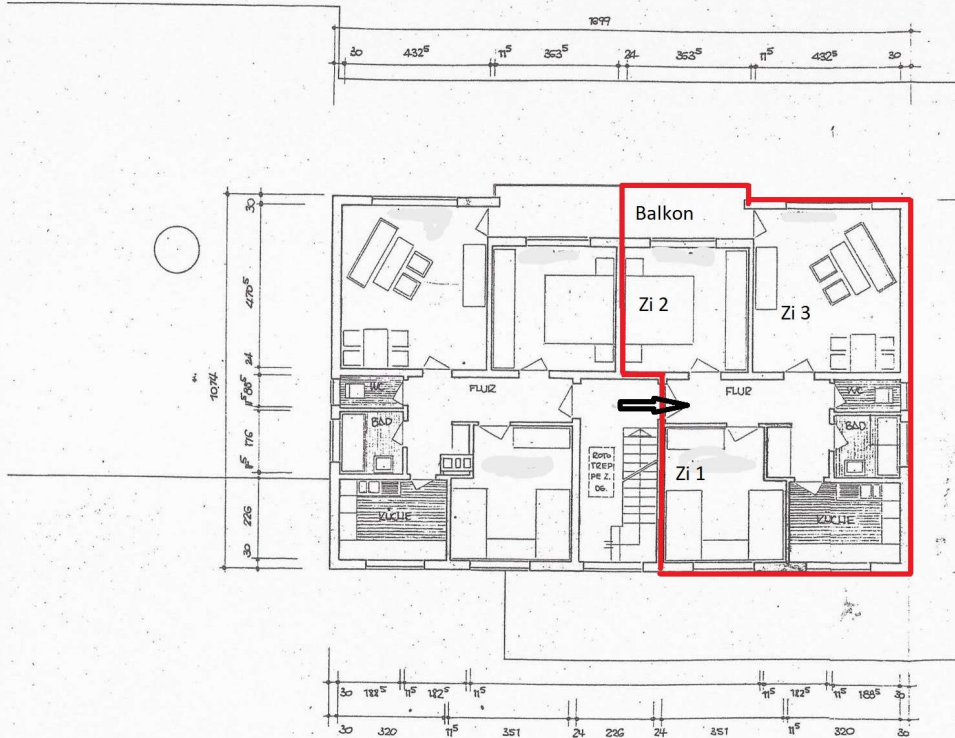

ANEKANNT: 1.12.1961
ESSLINGEN, DEN
DER BAUHER: *Alfred Kuhn*

GEFERTIGT: IM NOV 1961
ESSLINGEN, DEN
DER ARCHITEKT: *Prin*