

- Bestand
- neu
- Abbruch

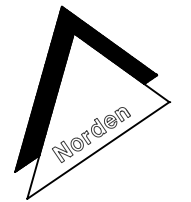

±0.00 OK FFB EG= 31.50 müNHN

BAUVORHABEN Instandsetzung Wohnhaus Nutzungsänderung EG ehemals Büronutzung in Wohnnutzung Klein Kreuzer Dorfstraße 39 14776 Brandenburg/ Klein Kreuz	PROJEKT MFH KK Dorfstr. 39
GRUNDBUCHBEZEICHNUNG Gem.: Klein Kreuz Flur: 1 Flurst.: 280,283;176/6	

BAUHERR Frau Jeannie Brademann und Herr Christian Remin Wilhelm Weitling Straße 16 14770 Brandenburg an der Havel	UNTERSCHRIFT
--	---------------------

ARCHITEKT / ENTWURFSVERFASSER SEW ARCHITEKTEN INGENIEURE Bergstraße 6, 14770 Brandenburg/Havel Tel. 03381 3208-0 Fax 03381 3208-29	
--	--

BLATTBEZEICHNUNG Grundriss DG	MÄßSTAB 1:100
---	-------------------------

LPH Genehmigungsplanung	BLATT-NR. 4	INDEX
DATUM 25.08.2014	BLATTGRÖSSE	
GEZEICHNET R.V.	GEPRÜFT	

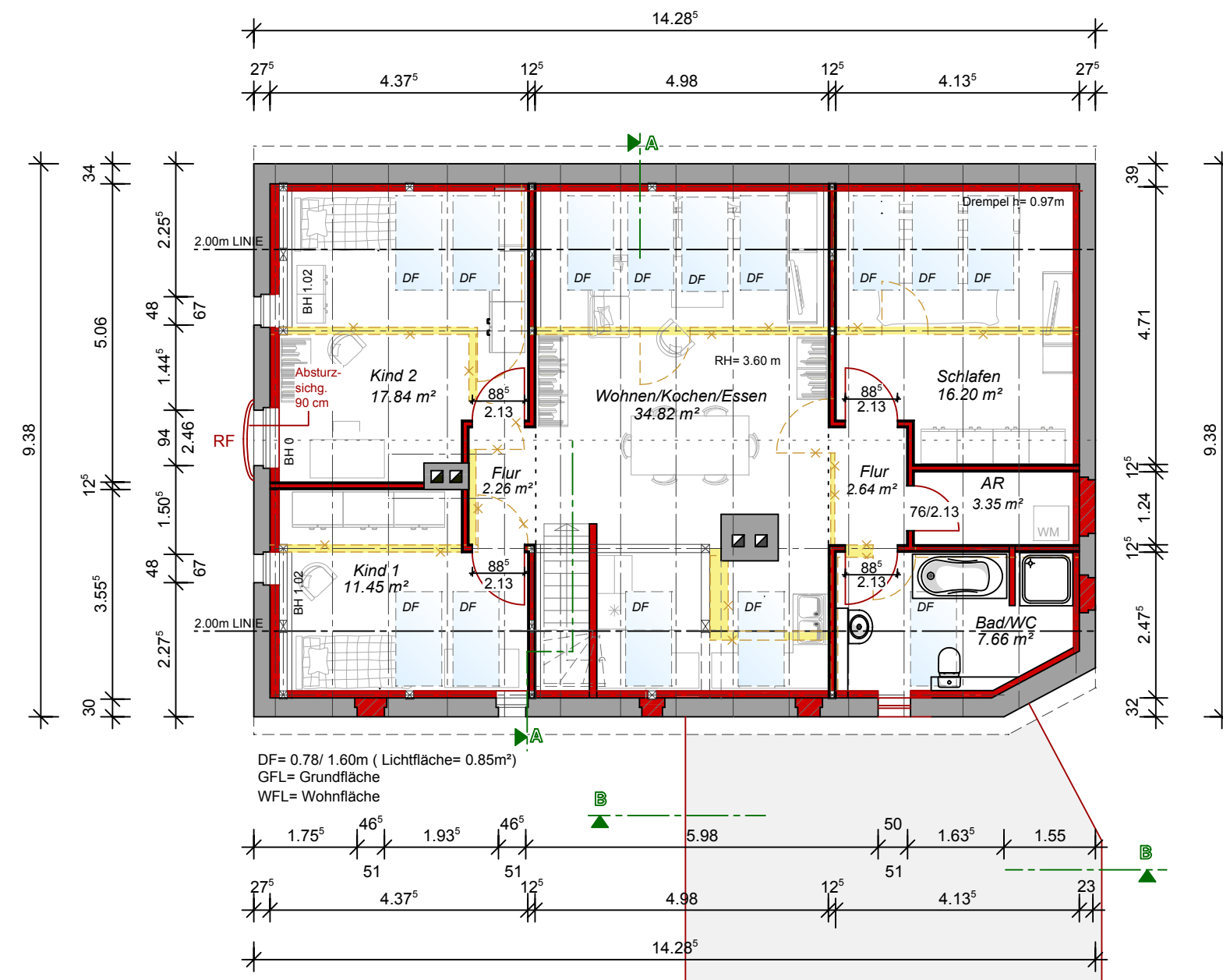

- Bestand
- neu
- Abbruch

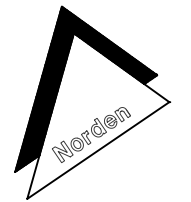

±0.00 OK FFB EG= 31.50 müNHN

BAUVORHABEN Instandsetzung Wohnhaus Nutzungsänderung EG ehemals Büronutzung in Wohnnutzung Klein Kreuzer Dorfstraße 39 14776 Brandenburg/ Klein Kreuz	PROJEKT MFH KK Dorfstr. 39
GRUNDBUCHBEZEICHNUNG Gem.: Klein Kreuz Flur: 1 Flurst.: 280,283;176/6	

BAUHERR Frau Jeannie Brademann und Herr Christian Remin Wilhelm Weitling Straße 16 14770 Brandenburg an der Havel	UNTERSCHRIFT
--	---------------------

ARCHITEKT / ENTWURFSVERFASSER SEW ARCHITEKTEN INGENIEURE Bergstraße 6, 14770 Brandenburg/Havel Tel. 03381 3208-0 Fax 03381 3208-29	
--	--

BLATTBEZEICHNUNG Grundriss DG	MÄßSTAB 1:100
---	-------------------------

LPH Genehmigungsplanung	BLATT-NR. 4	INDEX
DATUM 25.08.2014	BLATTGRÖSSE	
GEZEICHNET R.V.	GEPRÜFT	