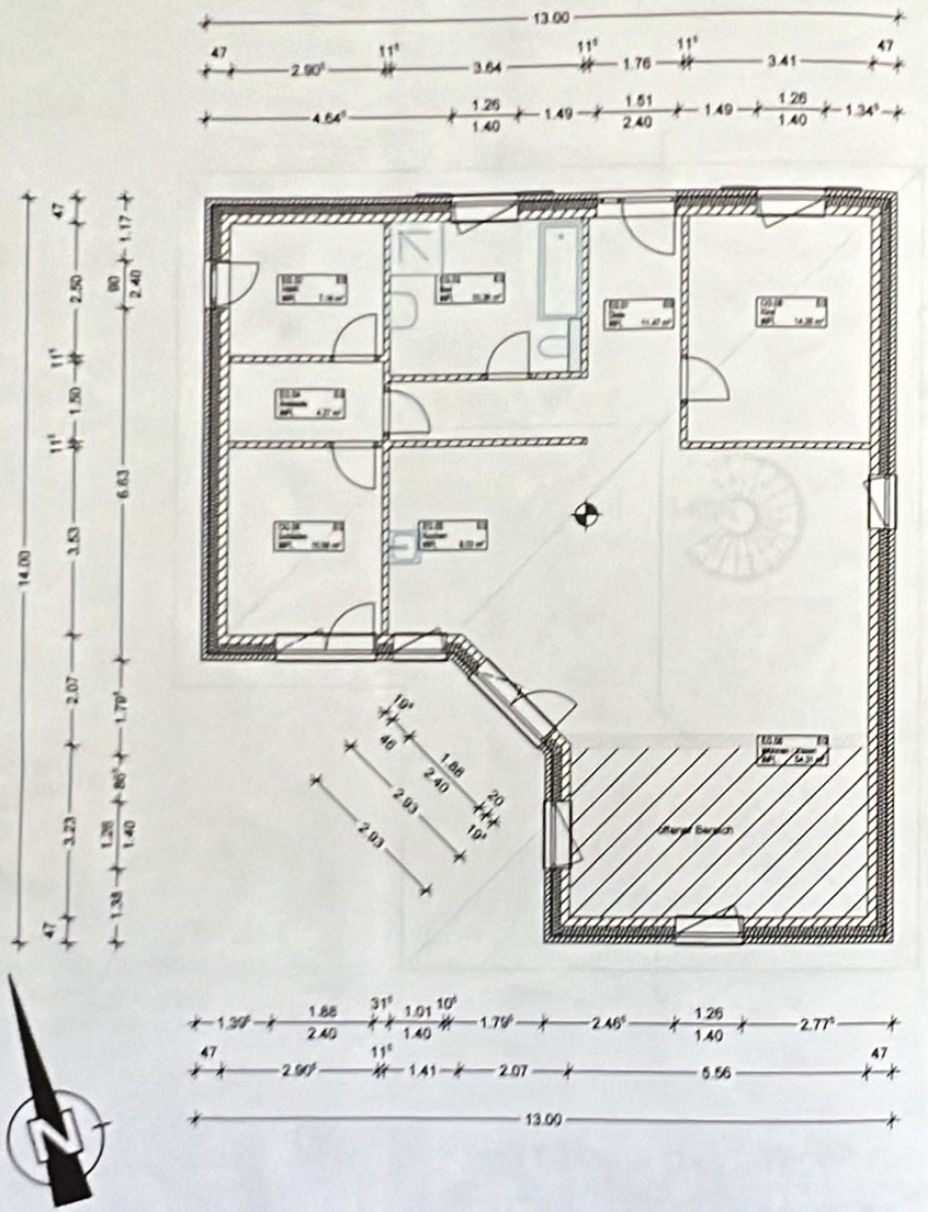

Schnitt

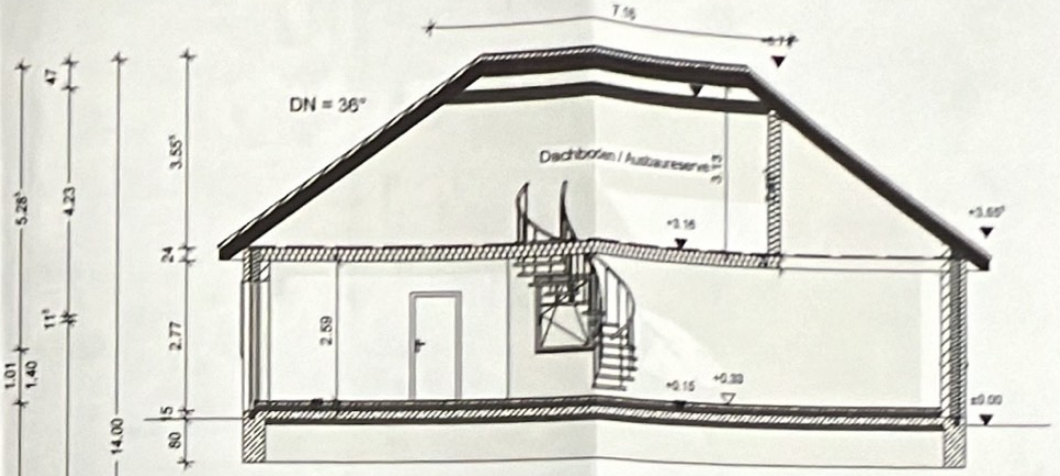

Alle Höhen bezogen auf OK mittleres Strassenniveau

+/- 0,00 == 11,28 müNN

Dachschräge:
- Gipskartonbauplatte
- Dampfbremsfolie
- 24cm Mineralwolle WLG 035
- Windsperre
- Ton- oder Betonsteinpfanne

OG-Decke:
- Gipskartonbauplatte
- Dampfbremsfolie
- 24cm Mineralwolle WLG 035
- 18mm OSB-Platte

Aussenwand VB 47:
- Gipsputz
- 17,5 cm Porenbeton
- 16 cm Kerndämmung 035
- Luftschicht
- 11,5 cm Vertiedmauerwerk

Fußbodenaufbau KfW:
- 2 cm Bodenbelag
- 6 cm Zementestrich
- 10 cm PS-Hartschaum 035
- 15 cm StBt-Schiplatte
- 10 cm Extruder Untersohlendämmung

Alle Maße sind Rohbaumaße
BRH bezogen auf OK Rohsohle/-decke
Bauteilstärken vorbehaltlich
Wärmeschutzberechnung und Statik

Dieser Plan ist Bestandteil der Genehmigungsplanung und kann nicht als Ausführungsplan verwendet werden!

Diese Zeichnung stellt Leistungen dar, die nicht im Leistungsumfang enthalten sind. Der geschuldete Leistungsumfang ist ausschließlich dem Vertragswerk zu entnehmen.

BA01	13.12.2018	M. Kummetz		gem. freigegebenen Entwurf	
Index	Datum	Bearbeiter	Prüfer	Index-Notiz	

Projekt:	Neubau eines Einfamilienhauses Am Streng 15 25879 Süderstapel	Projektnummer: MK 165-18
Planinhalt:	**Grundriss und Schnitt**	Index: BA01
Planungsstand: Bauantragsplan Darstellungsart: Grundriss	Plannummer 100 MASSIVBAUdirekt©	Maßstab: 1:100
Bauherr:	David und Marie-Therese Stiehler Bergstr. 17 24794 Dörpling	Architekt: Dipl. Ing. Dierk Clausen Zur Idalbybek 29 24943 Flensburg
		Plandatum: 13.12.2018