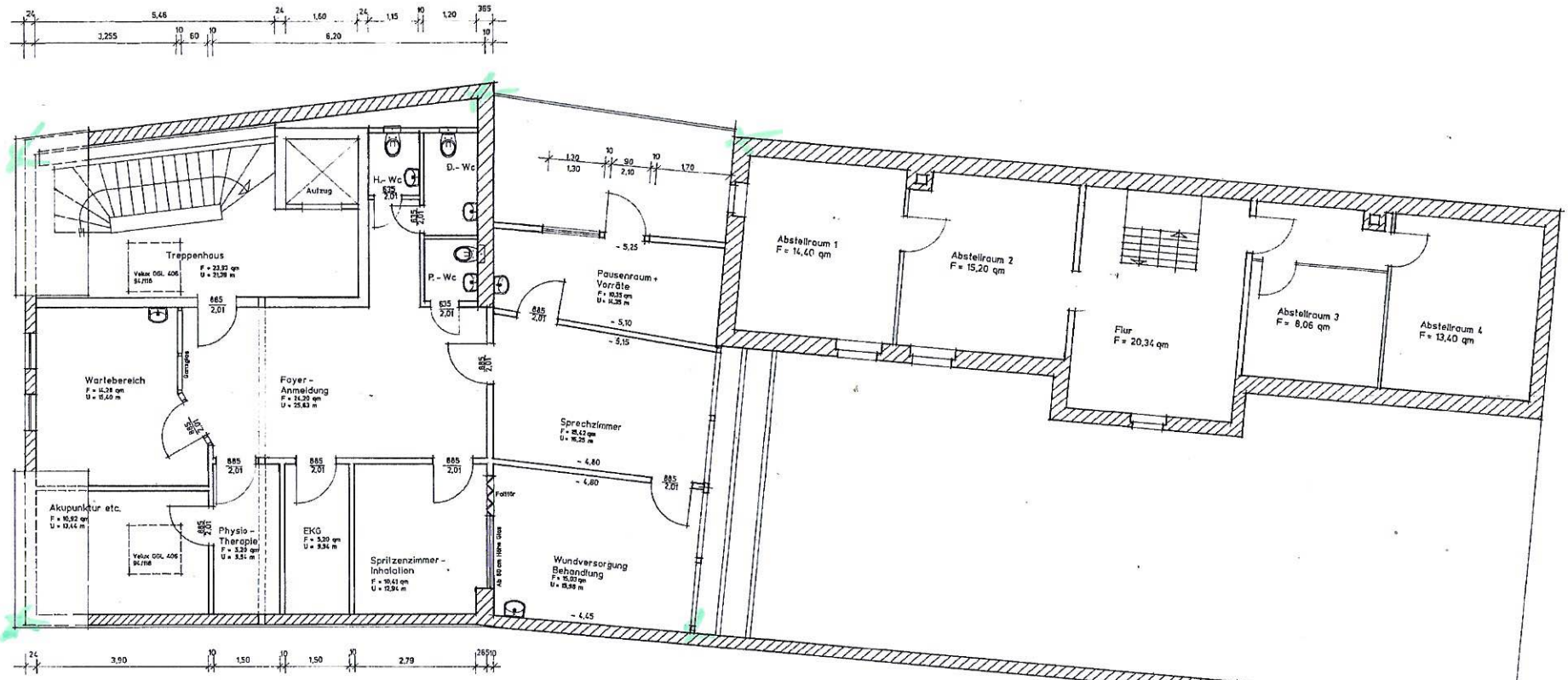

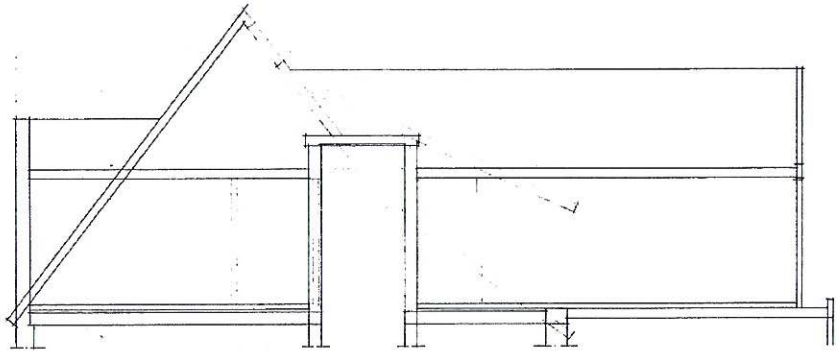

Anmerkung:

Bestand

Neu

10 cm Gipskarton - Ständerwand

1. NACHTRAG:
AENDERUNG TREPPENHAUS mit AUFZUG

2. NACHTRAG:
NEUBAU der DECKEN ueber EG. u. 1.OG.

PLANUNG:
BAUPLANUNGSBUERO J. MUELLER GmbH
MOORWEG 14
2875 GANDERKESEE T. 04222/55 35

				Datum	Name
				Bearb.	01.06.1991 Lang
				Gepr.	
				Norm	
01	Revision/Aenderung	01.06.1991	Lang		
Zust.	Aenderung	Datum	Name		

Massstab 1: 50

GRUNDRISS
2. OBERGESCHOSS

BAUVORHABEN:
UM- u. ERWEITERUNGSBAU
GESCHAEFTSHAUS mit PRAXEN
MARK 12
9330 OLBERNHAU

BAUHERR:
Christian von Wolffersdorff
9330 Olbernhau

Blatt