

Schnitt A - A

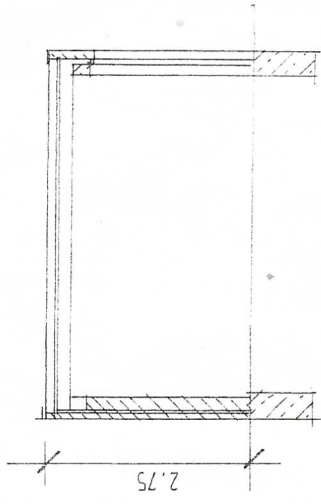

Schnitt B - B

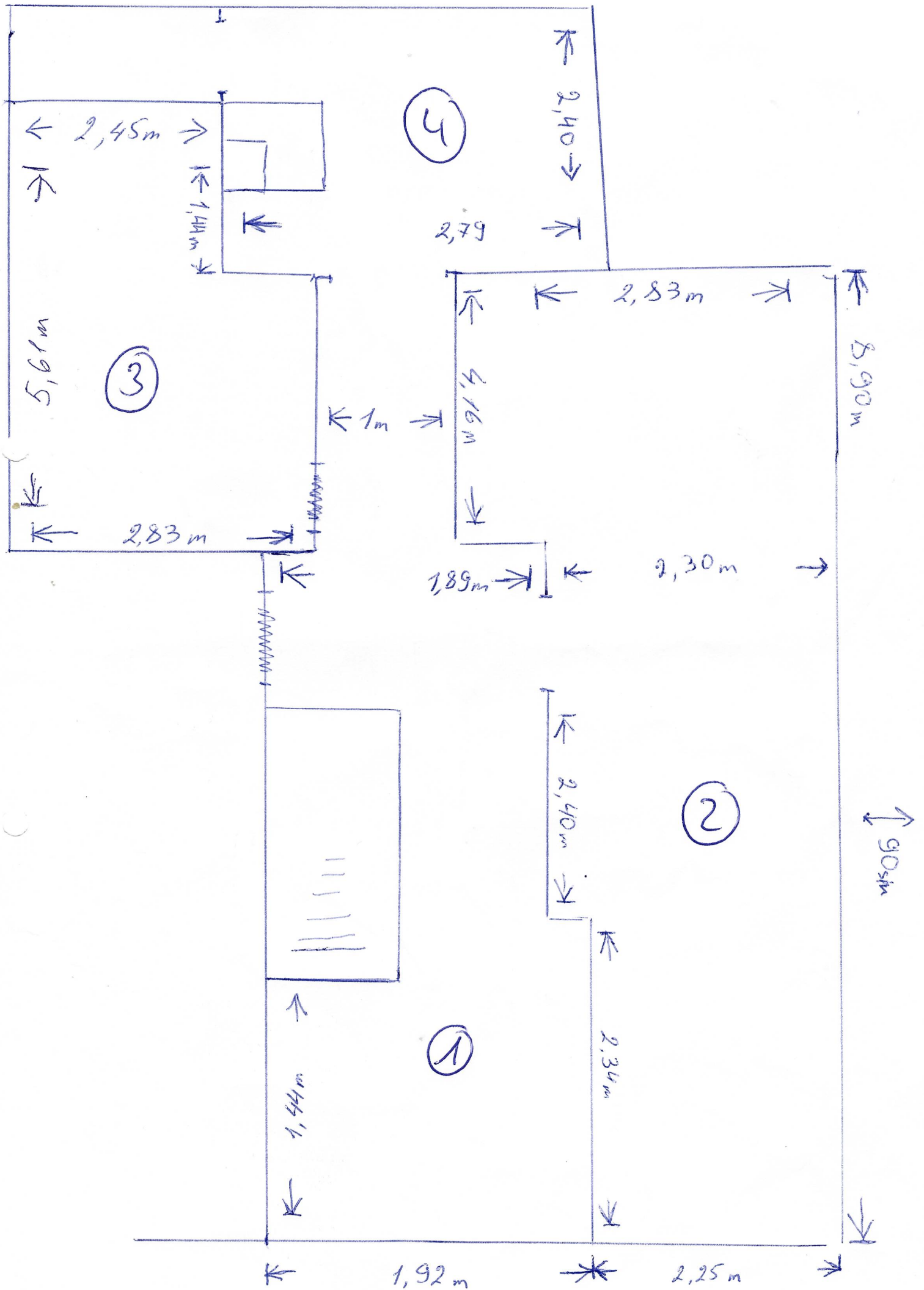

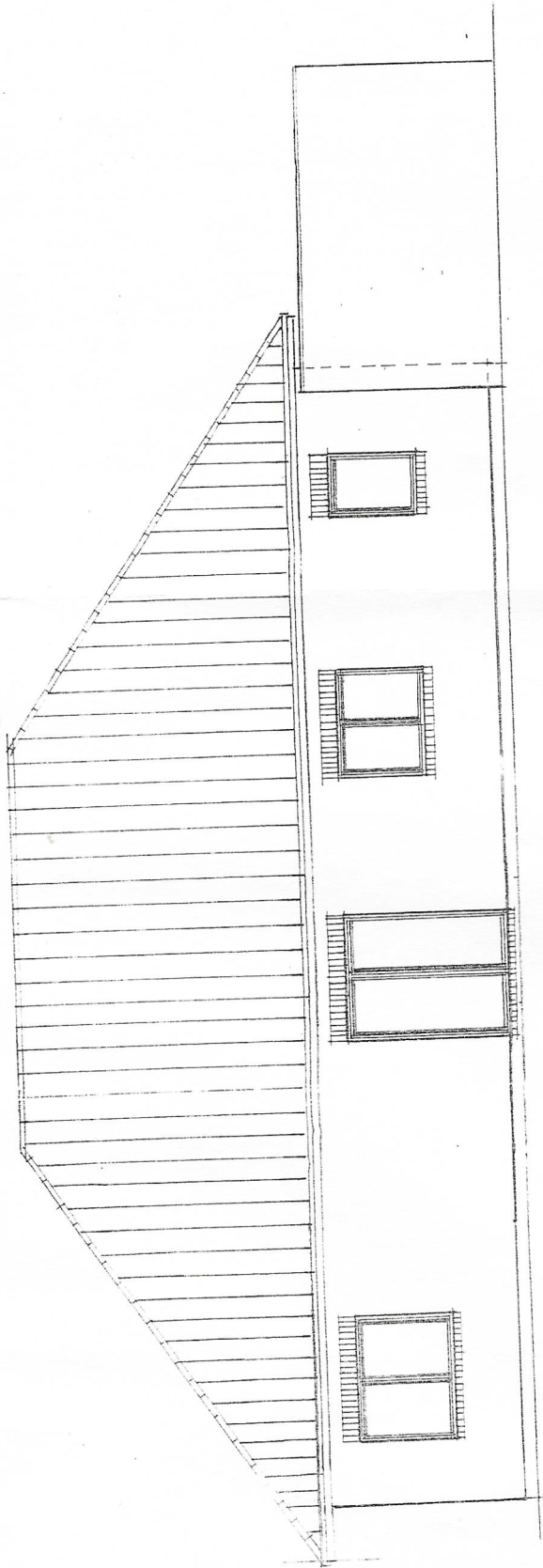

Ost-Fassade

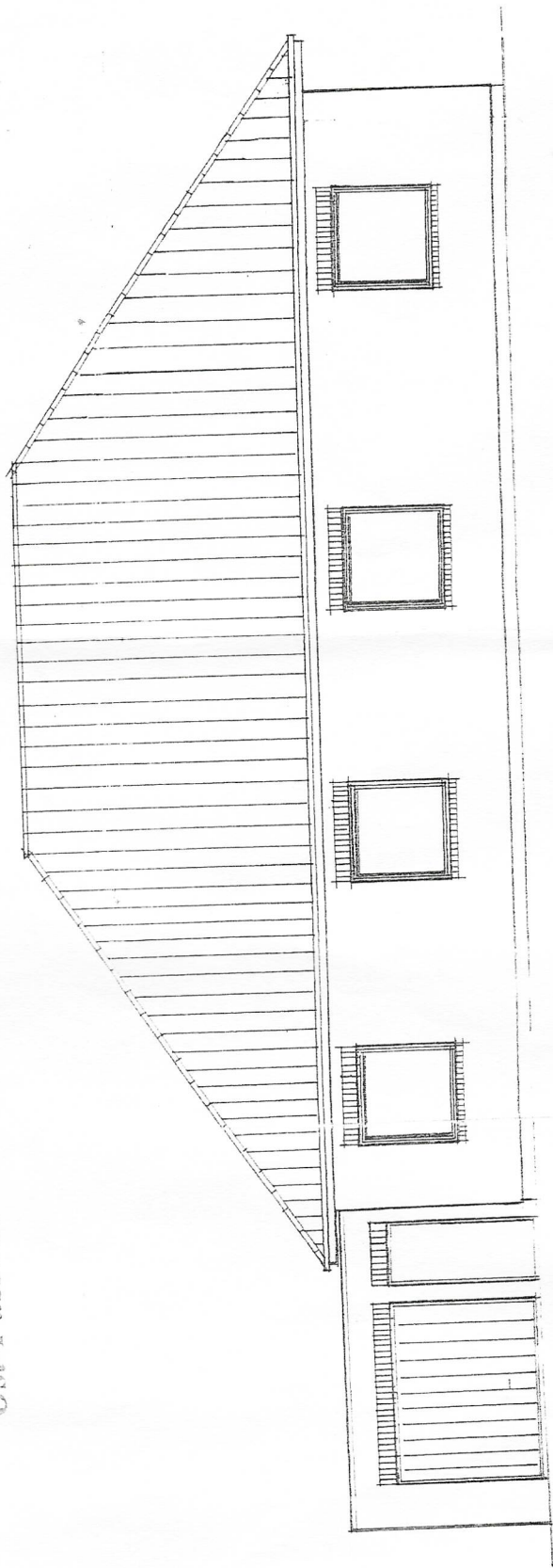

West-Fassade

Niedersächsisches Landesamt
für Statistik - Dez. 32 -
Postfach 91 07 64
30427 Hannover
Telefon: (0511) 98 98 - 33 16

Erhebungsbogen für Baumaßnahmen/Bauanzeigen

(Auszufüllen vom Bauherrn oder dem mit der Durchführung Beauftragten)

Identifikations-
Nummer
Bau-Schein-Nr. /
Aktenzeichen

0311121238

Hinweis: Für jedes Gebäude und für jede Baumaßnahme an einem bestehenden Gebäude ist ein gesonderter Erhebungsbogen anzulegen. Ändert sich der Nutzungsschwerpunkt des Gebäudes zwischen Wohnbau und Nichtwohnbau, bitte zusätzlich einen Abgangsbogen ausfüllen.

Die Richtigkeit der nachstehenden Angaben bestätigt :

Kemana Rad
Unterschrift

1. Allgemeine Angaben

Identifikations-Nr. **0311121238** SA 6

Genehmigungsfreistellung nach §69a NBauO ja 1
nein 2
Monat / Jahr

Datum der Baugenehmigung/- freistellung

Datum der Bezugfertigstellung

2. Der Bauherr zählt zu den

- Bitte ankreuzen
- Öffentlichen Bauherren 1
 - Unternehmen 1
 - Wohnungsbauunternehmen 2
 - Immobilienfonds 3
 - Sonstige Unternehmen 4
 - Land- und Forstwirtschaft, Tierhaltung, Fischerei 5
 - Produzierendes Gewerbe 6
 - Handel, Kreditinstitute und Versicherungsgewerbe, Dienstleistungen sowie Verkehr und Nachrichtenübermittlung 7
 - Private Haushalte 7
 - Organisationen ohne Erwerbzweck 8

3. Art des Gebäudes (Bitte künftige Nutzung angeben)

- Wohngebäude (ohne Wohnheim)
- ohne Eigentumswohnungen 1
 - mit Eigentumswohnungen 2
 - Wohnheim 3
- Nichtwohngebäude (bitte Art angeben)

(z.B. Bankgebäude, Werkhalle, Kirche, Realschule)

4. Haustyp des neuen Wohngebäudes

- Einzelhaus 1 gereihtes Haus 3
- Doppelhaushälfte 2 sonst. Haustyp 4

5. Bei allen neu zu errichtenden Gebäuden

Überwiegend verwendeter Baustoff (Tragkonstruktion)

- Stahl 1 Sonst. Mauerstein 4
- Stahlbeton 2 Holz 5
- Ziegel 3 Sonstiger 6

Art der Beheizung

- Fernheizung 1 Etagenheizung 4
- Blockheizung 2 Einzelraumheizung 5
- Zentralheizung 3 keine Heizung 6

Vorwiegende Heizenergie

- Koks 1 Fernwärme 5
- Öl 2 Wärmepumpe 6
- Gas 3 Solarenergie 7
- Strom 4 Sonstige 8

Vom Bauamt bzw. der Gemeinde auszufüllen - Angabe freiwillig !

30 Straßen-schlüssel

Name/Firma des Bauherrn und Anschrift :
Platender und Olesana Karlowster
27239 Twistringen
Rosalie-Silkenberg-Ring 28

Lage des Baugrundstücks (Straße und Hausnummer) :
Rosalie-Silkenberg-Ring

Lage des Baugrundstücks :

Kreis	<i>Diephole</i>		
Gemeinde	<i>Twistringen</i>		
Gemeindeteil			

6. Art der Bautätigkeit

Errichtung eines neuen Gebäudes

- in konventioneller Bauart 1
- im Fertigteilbau 2

Baumaßnahme an einem bestehenden Gebäude

- Ändert sich durch die Baumaßnahme die Nutzungsart des gesamten Gebäudes ? Ja Nein

Wenn Ja, bitte frühere Nutzung angeben :

- Wurde ein Abgangsbogen erstellt ? Ja Nein

7. Bei Wiederaufbau, Ersatzbau, Wiederherstellung

- In welchem Jahr wurde das Gebäude (Gebäudeteil) abgebrochen, zerstört o. ä. ?
- Wurde ein Abgangsbogen erstellt ? Ja Nein

8. Größe des Zugangs

Bei Errichtung eines neuen Gebäudes

Rauminhalt - Brutto in m³ (DIN 277)

Zahl der Vollgeschosse

Bei allen Bauvorhaben

Nutzfläche (DIN 277 o. Wohnfläche)

Wohnfläche der Wohnungen

Wohnfl. der sonst. Wohneinheiten

Zahl der Wohnungen (nach der Zahl der Räume einschl. Küchen)

mit 1 Raum

2 Räumen

3 Räumen

4 Räumen

5 Räumen

6 Räumen

7 Räumen

Zahl der Räume in Wohnungen mit 7 oder mehr Räumen

Sonstige Wohneinheiten

Räume in sonst. Wohneinheiten

Veranschlagte Kosten des Bauwerks

(siehe DIN 276)

in vollen 1 000 Euro
88000

*) Alten Zustand bitte nur bei einer Baumaßnahme an einem bestehenden Gebäude angeben