

WICHTIGE HINWEISE

Alle Maße sind Rohbaumaße und am Bau zu prüfen!
 Bei Unstimmigkeiten ist der Bauherr / Architekt zu benachrichtigen.
 Zeichnung gilt nur im Zusammenhang mit der Statik.
 Die Angaben aus der Statik sind zu beachten.

ACHTUNG !
 Die bauausführenden Firmen sind verpflichtet, die aktuellen Pläne sofort nach Erhalt auf die Baustelle weiterzuleiten!

HINWEIS:
 Die dargestellten Flurstücksangaben sowie die Darstellung der Nachbargebäude wurden als ungeprüfter Auszug aus der automatisierten Liegenschaftskarte (ALK) übernommen. Keine Garantie auf Aktualität und Vollständigkeit!

Alle Brüstungshöhen beziehen sich auf OKFFB!

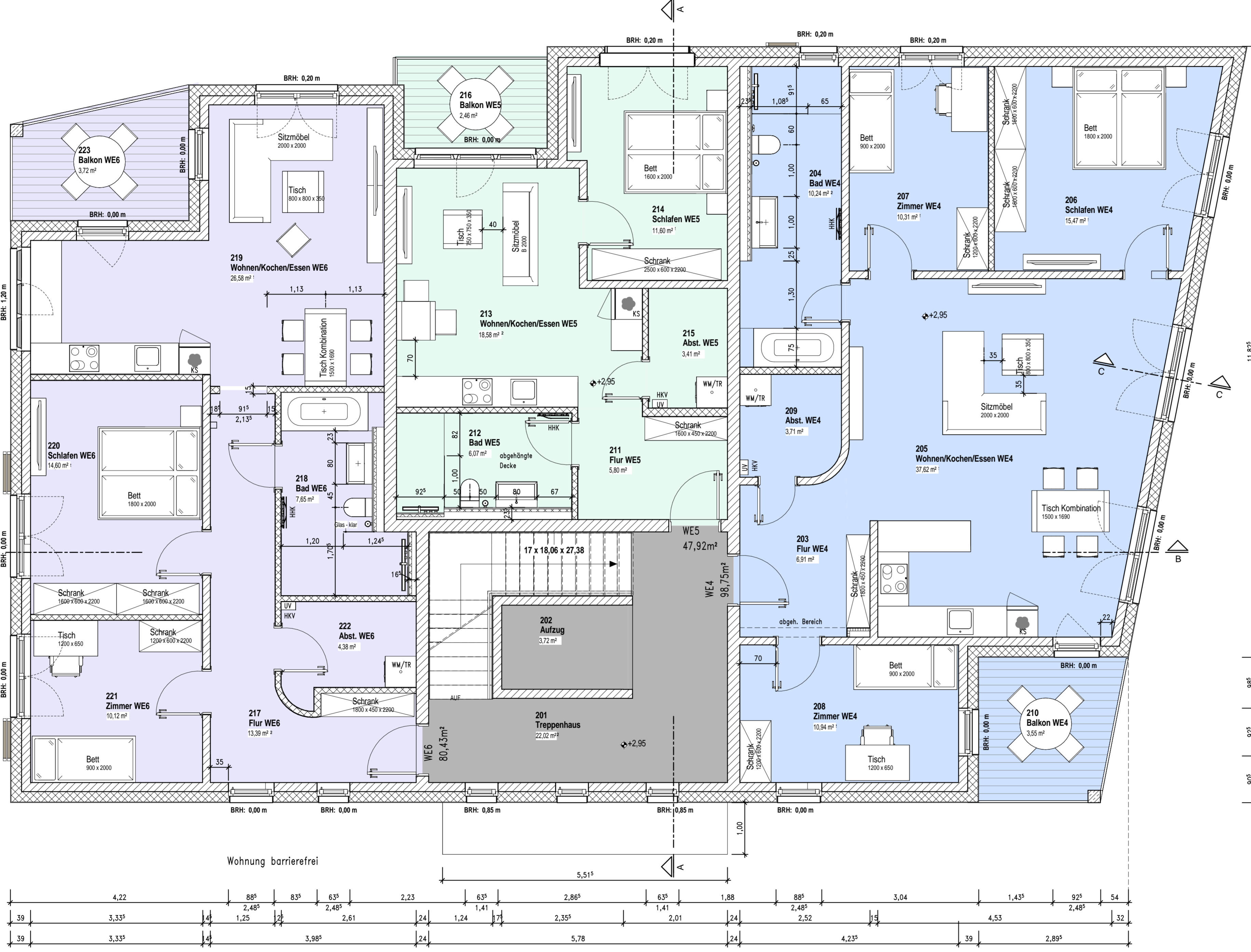
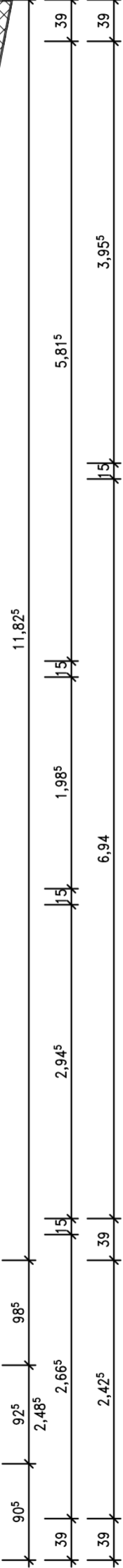
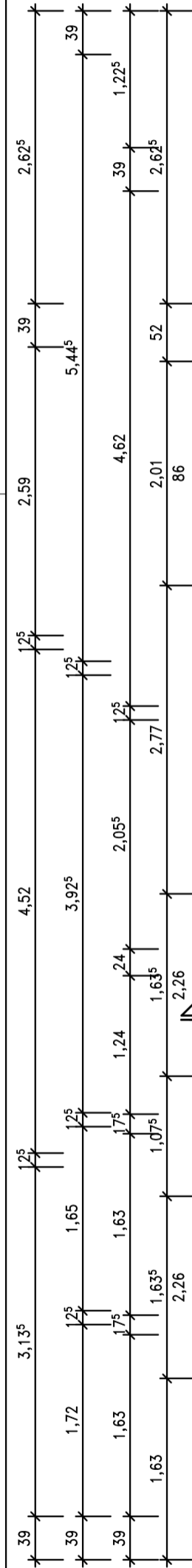
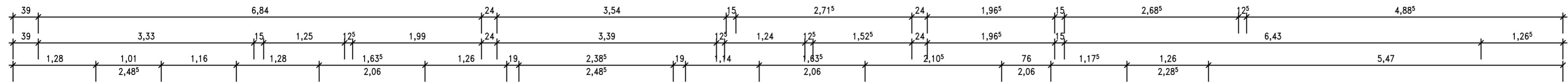

REVISION:	Änderungen / Ergänzungen:	Datum:	Bearbeiter:
E	Fenster in Dämmebene verschoben	07.12.2023	AS
D	Änderungen gem. Bauherr	07.09.2023	AS
C	Änderungen gem. Bauherr; Statik eingearbeitet	26.06.2023	AS
B	Ausführungsplan erstellt	08.06.2023	AS
A	Genehmigungsplan erstellt	26.05.2023	AS

HOHE	BAUE	Gemarkung: Waren	Flur: 41
		Flurstück: 99/2/101/1	
±0.00=66.10 m ü. NHN=OKFFB			

Neubau Mehrfamilienhaus Nr. 4 am Bleicherstieg

Papenbergstraße 44,44a
 17192 Waren (Müritz)

Bauunternehmen Schlingmann GmbH
 Lindenstraße 1
 17192 Neu Schloen

INHALT BESTÄTIGT/UNTERSCHRIFT BAUHERR:

OA_2221_Bleicherstieg

MÖBLIERUNG OBERGESCHOSS			
Ausführungsplanung			
BLATTGRÖSSE:	GEZEICHNET:	GEPRÜFT:	ERSTELLT AM:
	Verfasser	CK	06/20/23
PLANNUMMER:	MAßSTAB:	REVISION:	
1102	1:50	E	

OCEANARCHITECTS GmbH
 Kieltzstr. 8
 DE-17192 Waren-Müritz
 Germany
 T: +49 (0) 3991 168400
 F: +49 (0) 3991 168402
 office@oceanarchitects.de
 www.oceanarchitects.de

UNTERSCHRIFT ENTWURFSVERFASSER:

TRAGWERKSPLANER	Tragwerk: 180° Ingenieurbüro Ulden GmbH & Co. KG Werkweg 1 18273 Güstrow Tel.: 03843-68 60 97
BRANDSCHUTZ	Brandschutz:
GEBÄUDETECHNIK	Gebäudetechnik:
VERMESSER	Vermessung:

Diese Zeichnung ist Eigentum von OCEANARCHITECTS GmbH.
 Weitergabe sowie Vervielfältigung dieser Zeichnung, Vervielfältigung und Mitteilung ihres Inhaltes sind
 nicht gestattet, soweit nicht ausdrücklich zugestanden von OCEANARCHITECTS GmbH.
 Zuwiderhandlungen verpflichten zu Schadensersatz.
 Alle Rechte für den Fall der Patentverletzung oder Gebrauchsmuster-Eintragung vorbehalten.