

Strassenansicht

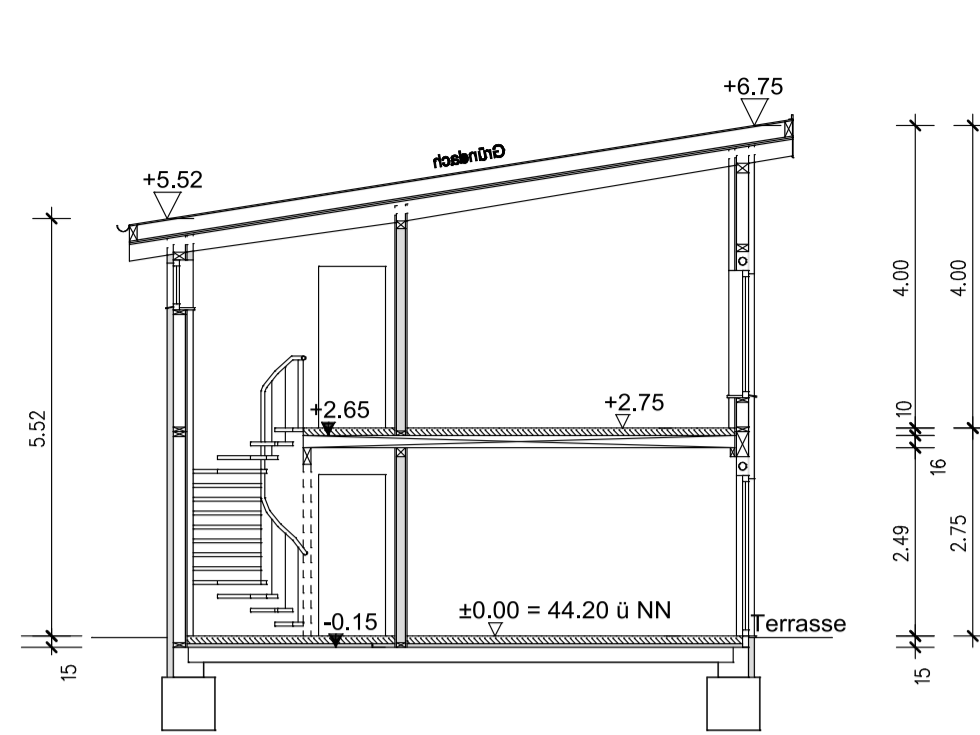

Schnitt A-A

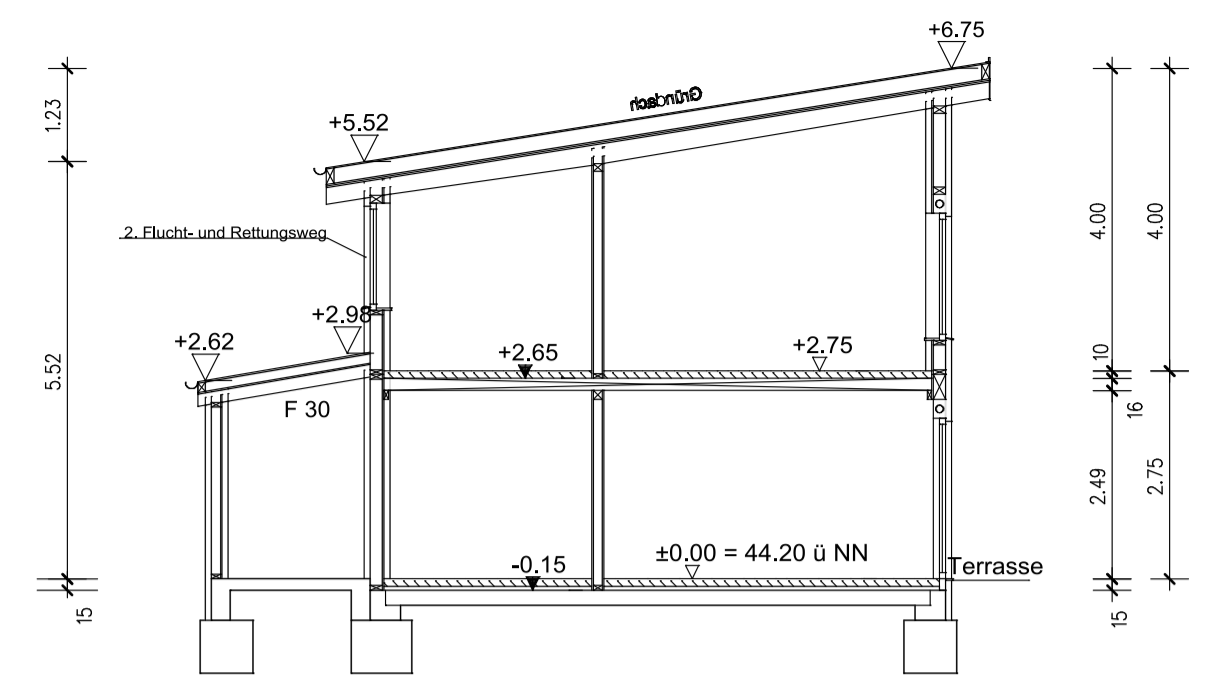

Schnitt B-B

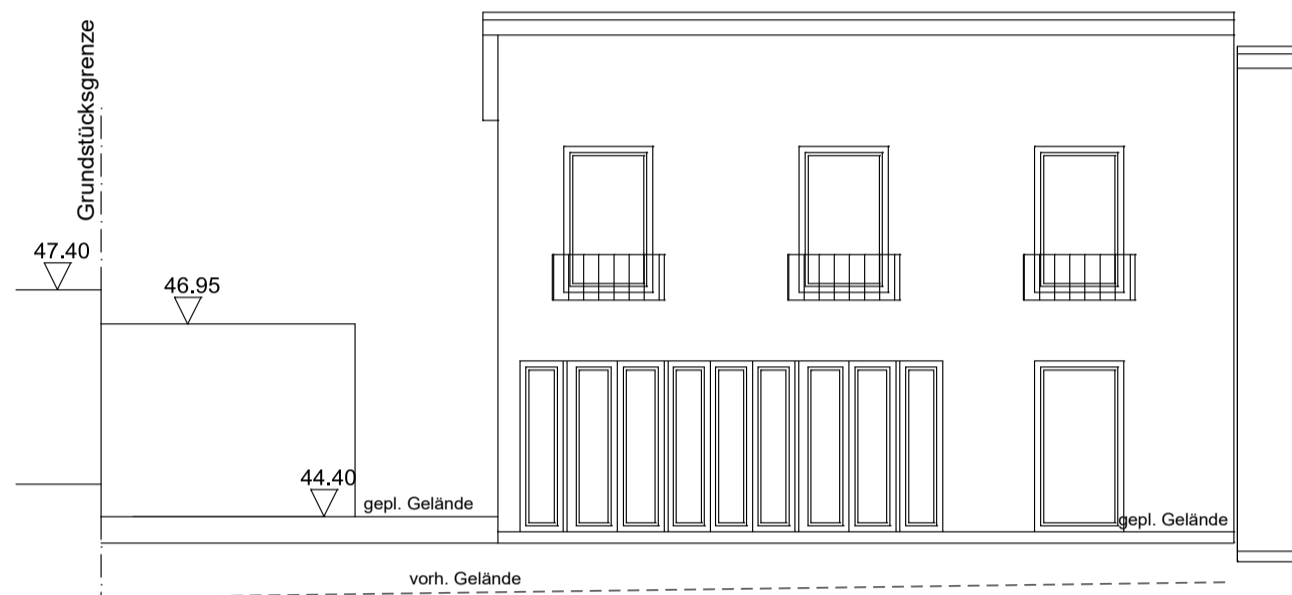

Gartenansicht

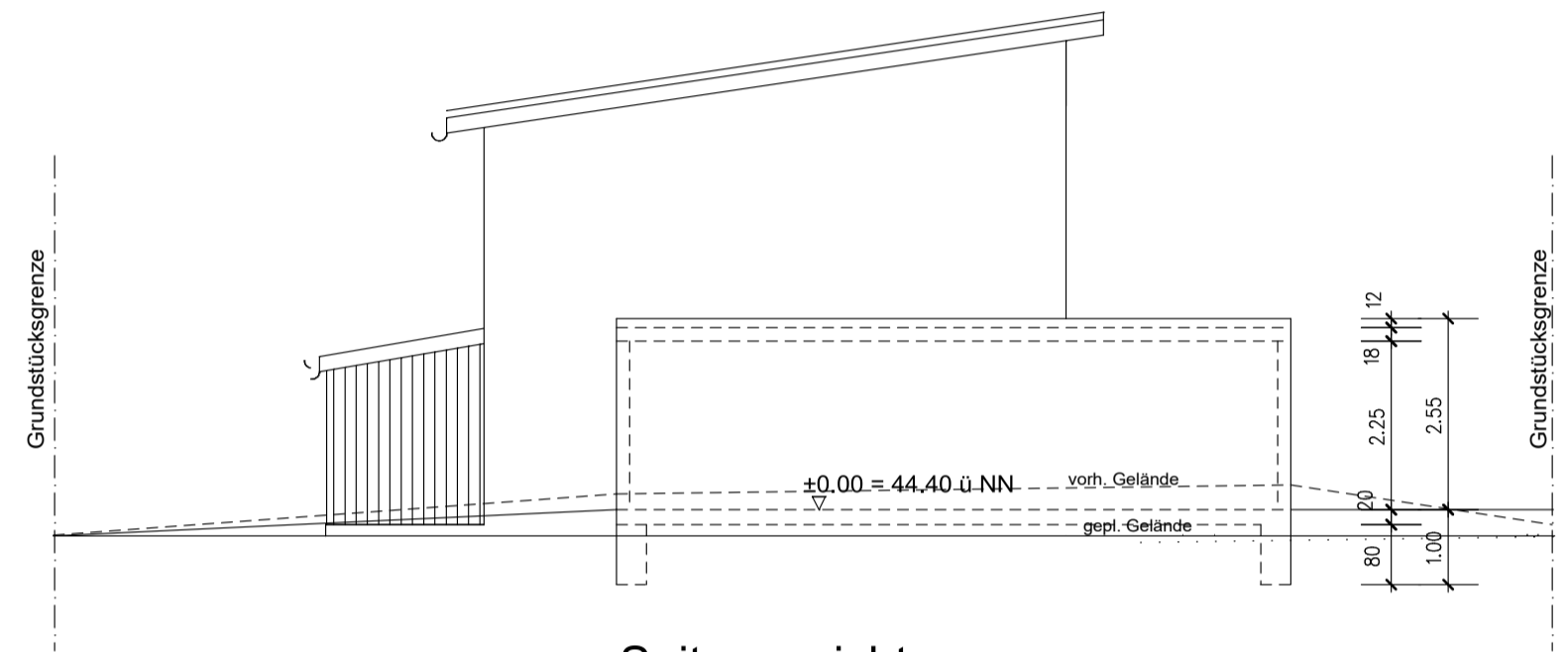

Seitenansicht

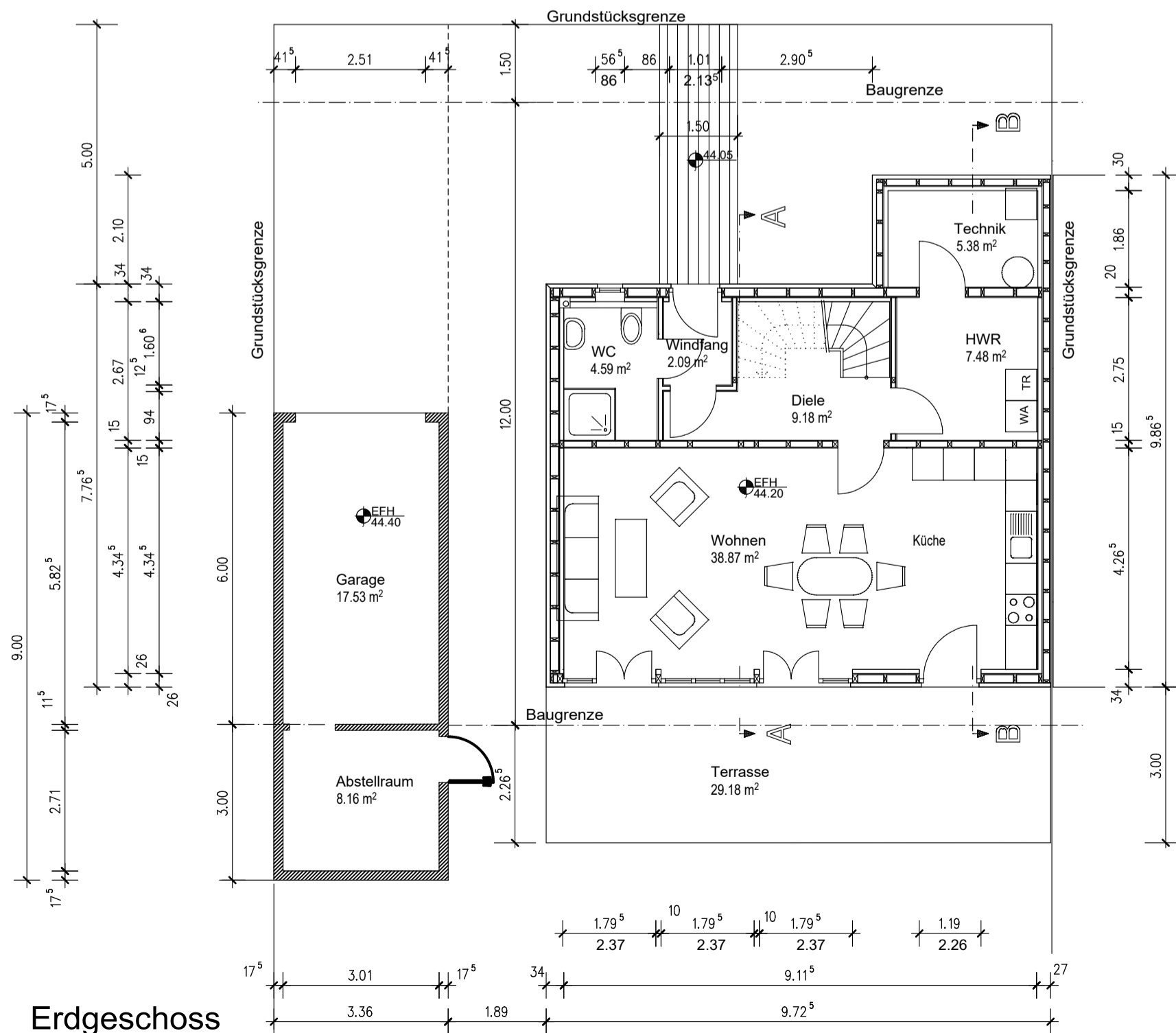
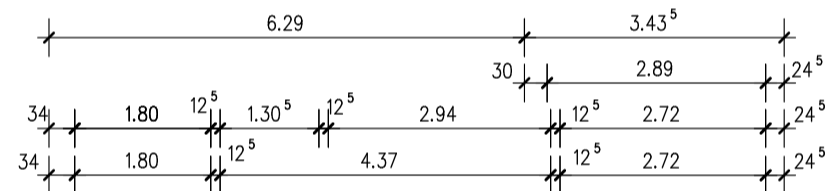

Erdgeschoss

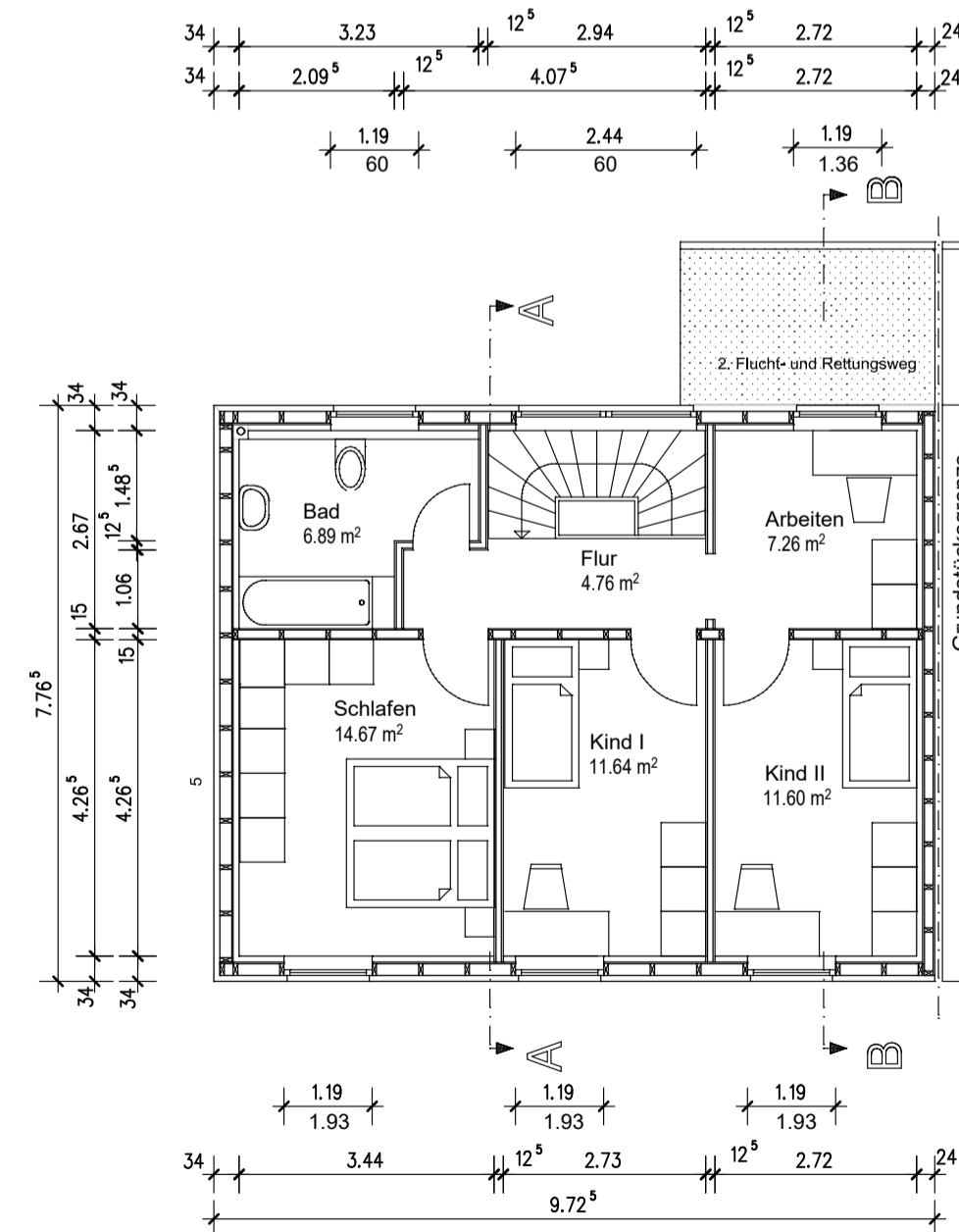

Obergeschoss

bauherr:		entwurfsvorhaben:	
alle maße sind auf der baustelle zu überprüfen, unstimmgkeiten mit der örtlichkeit sind mit der bauleitung zu klären.			
a	13.04.22	Grundstücksgrenze, Baugrenze und Bemaßung ergänzt	mombbeck
index	datum	art der änderung	name
<b>ingenieurbüro neubert</b>			
<b>hn</b> holger neubert dipl.-ing.-fh		<ul style="list-style-type: none"> <li><span style="color: blue;">■</span> statik</li> <li><span style="color: blue;">■</span> planung</li> <li><span style="color: cyan;">■</span> beratung</li> </ul>	
lautenthaler strasse 1 38723 seesen tel 05381-690930		königshardt str. 90 46145 oberhausen tel 0208-866227	
<a href="mailto:info@bauing-neubert.de">info@bauing-neubert.de</a>			
bauherr: Baukonsortium Fahnhorststr. Dorstener Straße 553 46119 Oberhausen		bauvorhaben: Neubau eines Einfamilienhauses mit Garage Zunfweg 46117 Oberhausen	
bauteil: <b>Grundrisse, Schnitt und Ansichten</b>			hier: Haus II
größe: 56 x 48	datum: 08.12.2021	auftrag-nr.: 1980.21	
maßstab: 1:100	gezeichnet: Mombbeck	geprüft:	blatt: <b>BA 1a</b>