



Ansicht Süd



Ansicht West



Ansicht Nord

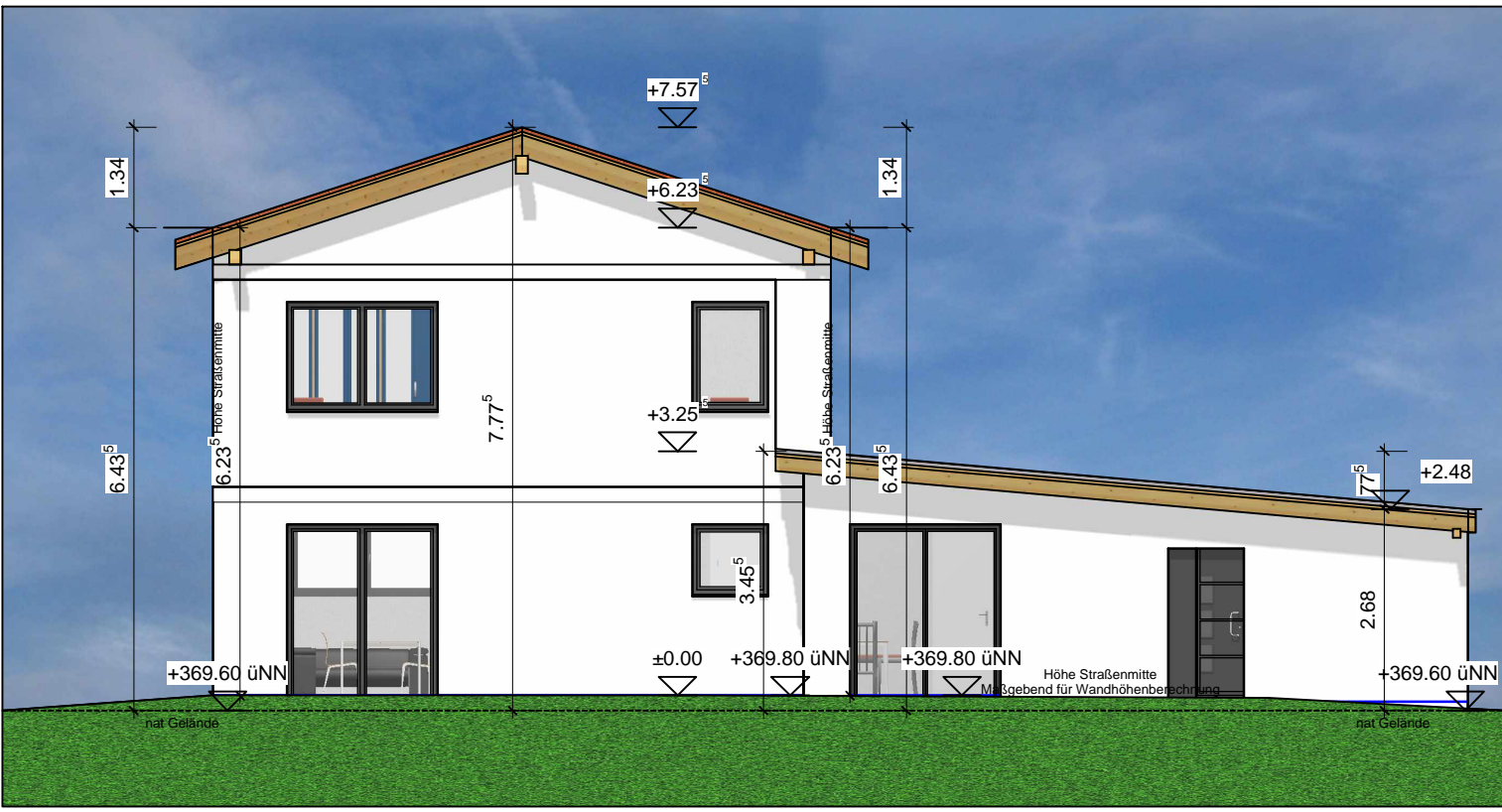

Ansicht Ost

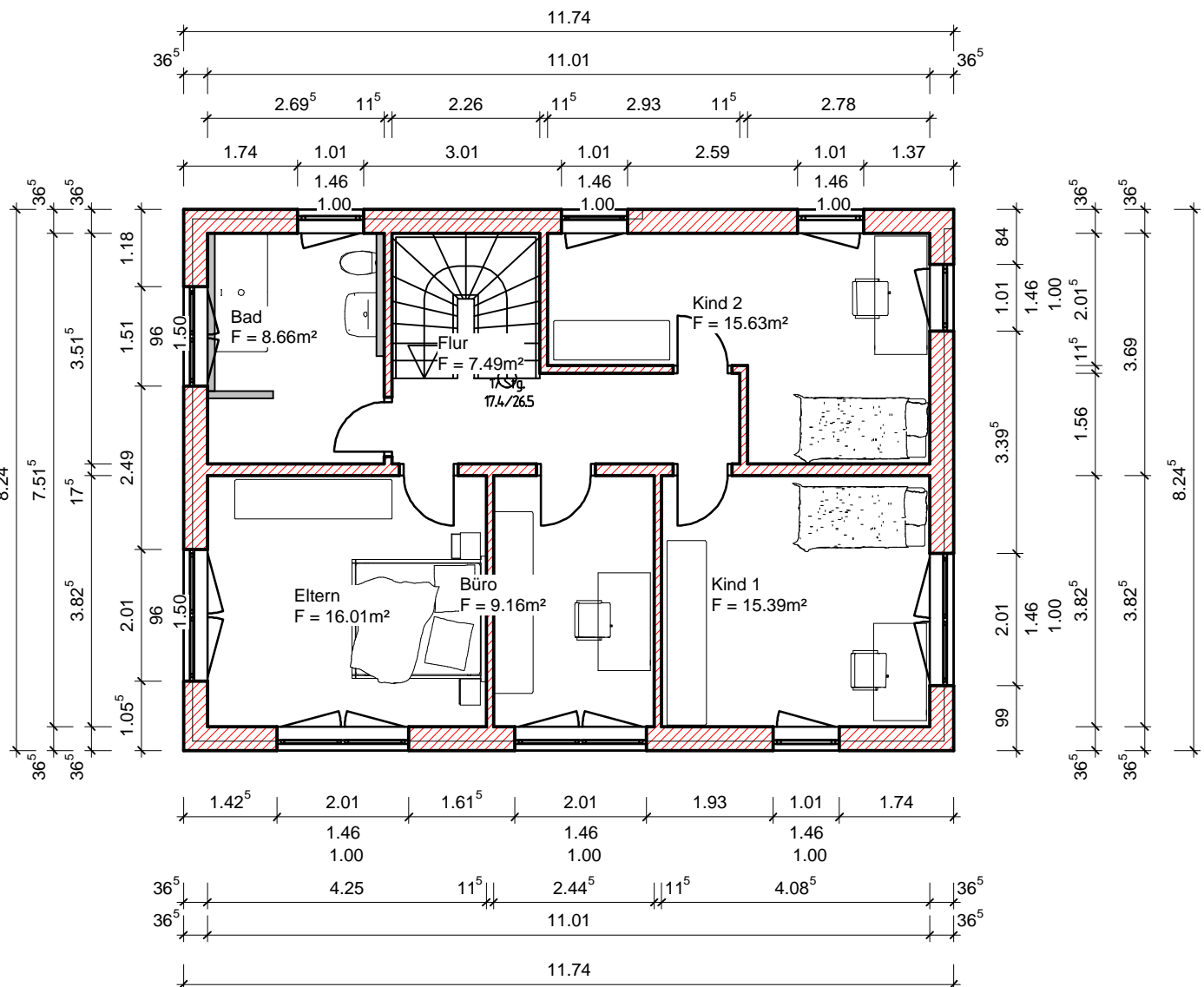
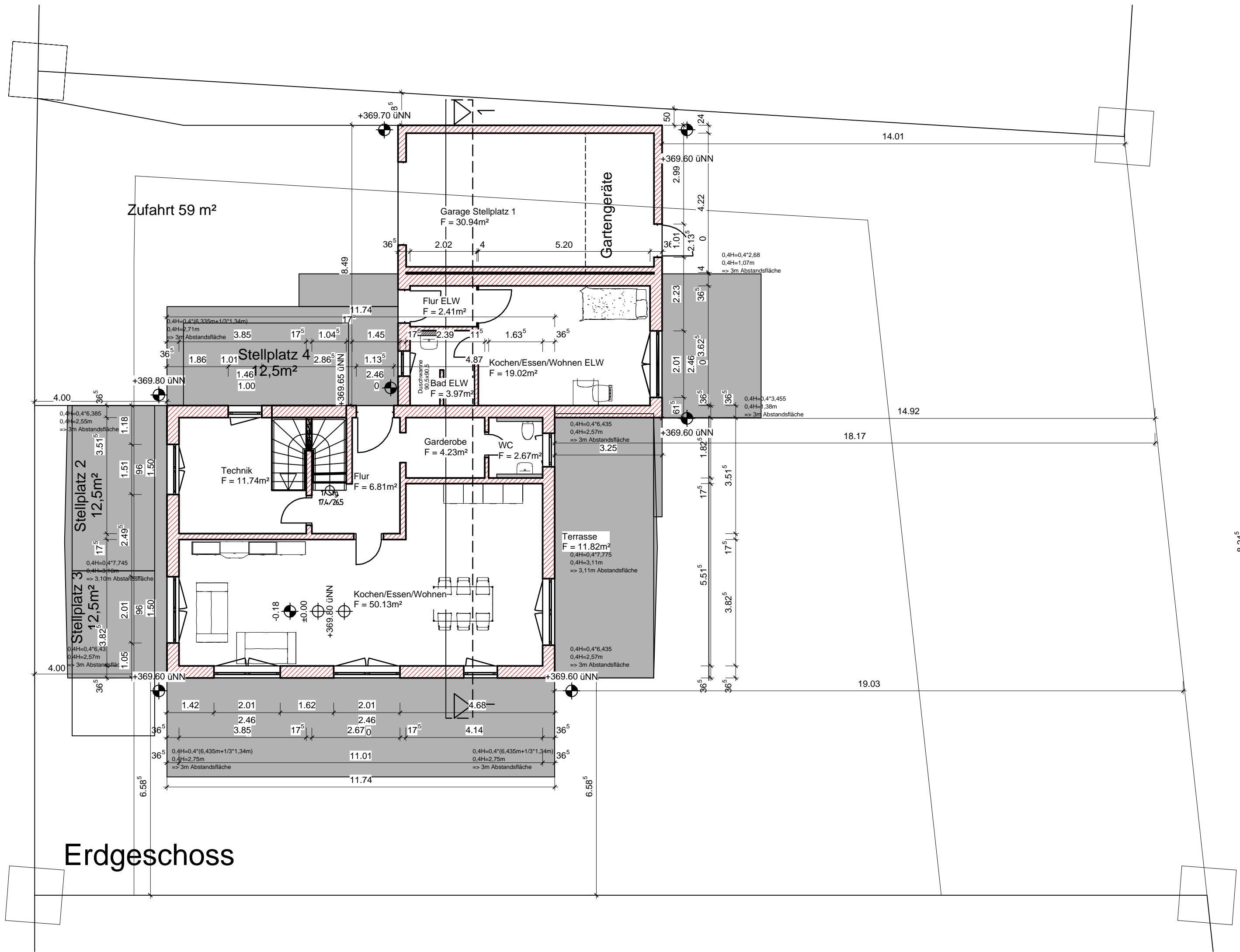
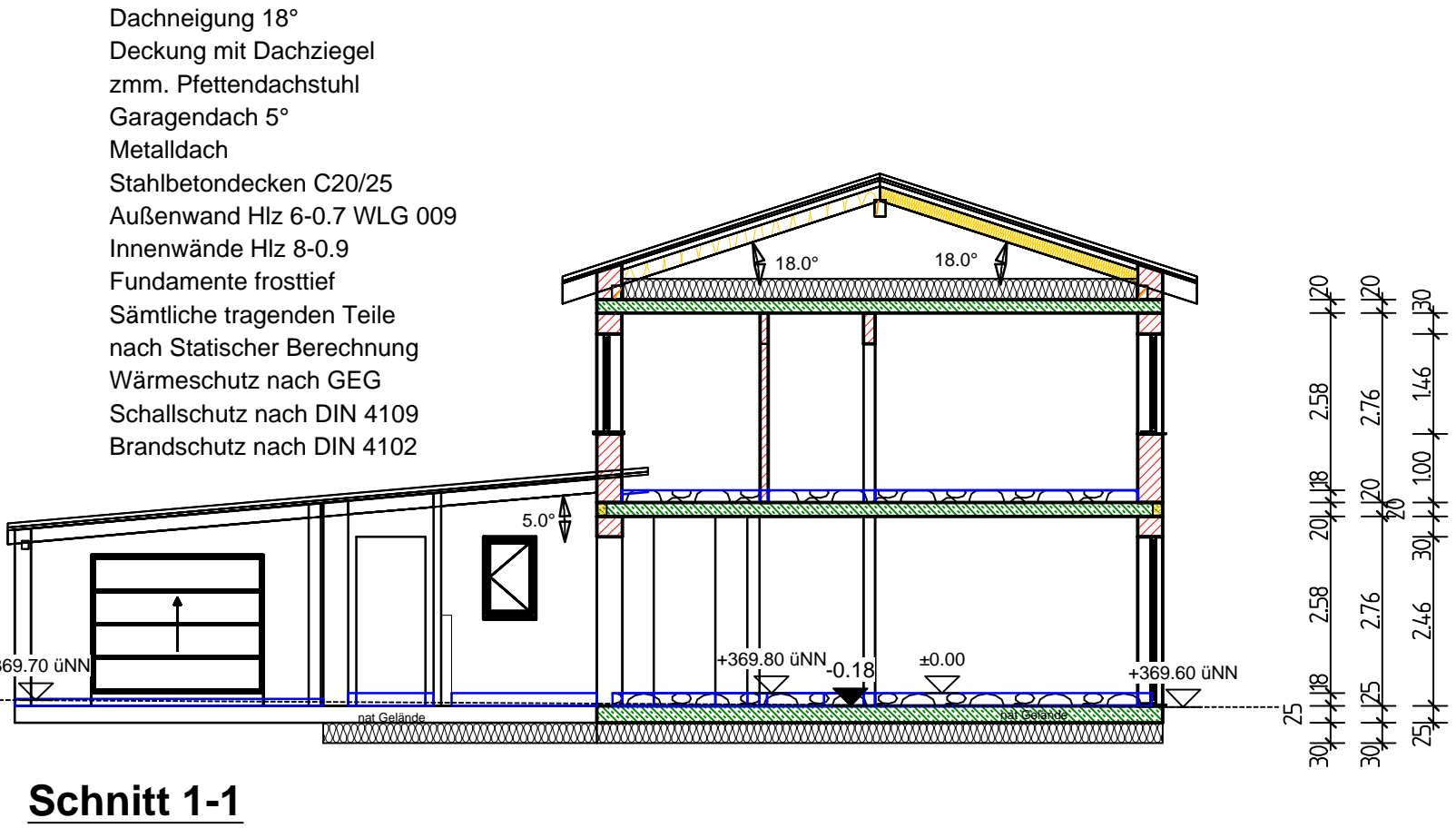

EINGABEPLAN M1/100

BAUVORHABEN: Neubau eines Einfamilienhauses mit Einliegerwohnung

BAUORT: Flur Nr. 734/12, Gmkg. Hankofen, Mundlfing 18, 94339 Mundlfing

BAUHERR: Georg und Ulrike Maierhofer, Kolbstr. 12, 94339 Hankofen

Grundriss, Schnitt, Ansichten

UNTERSCHRIFTEN:

Bauherr: _____

Nachbarn: _____

Behörden: _____

Georg Maierhofer Bau GmbH
Kolbstr. 12 • 94339 Hankofen • Tel.: 09426 373980
info@georg-maierhofer-bau.de • www.georg-maierhofer-bau.de

Entwurfsverfasser: _____
Hankofen, den 18.09.2024