Ernst-Thälmann-Platz 1, 17498 Neuenkirchen

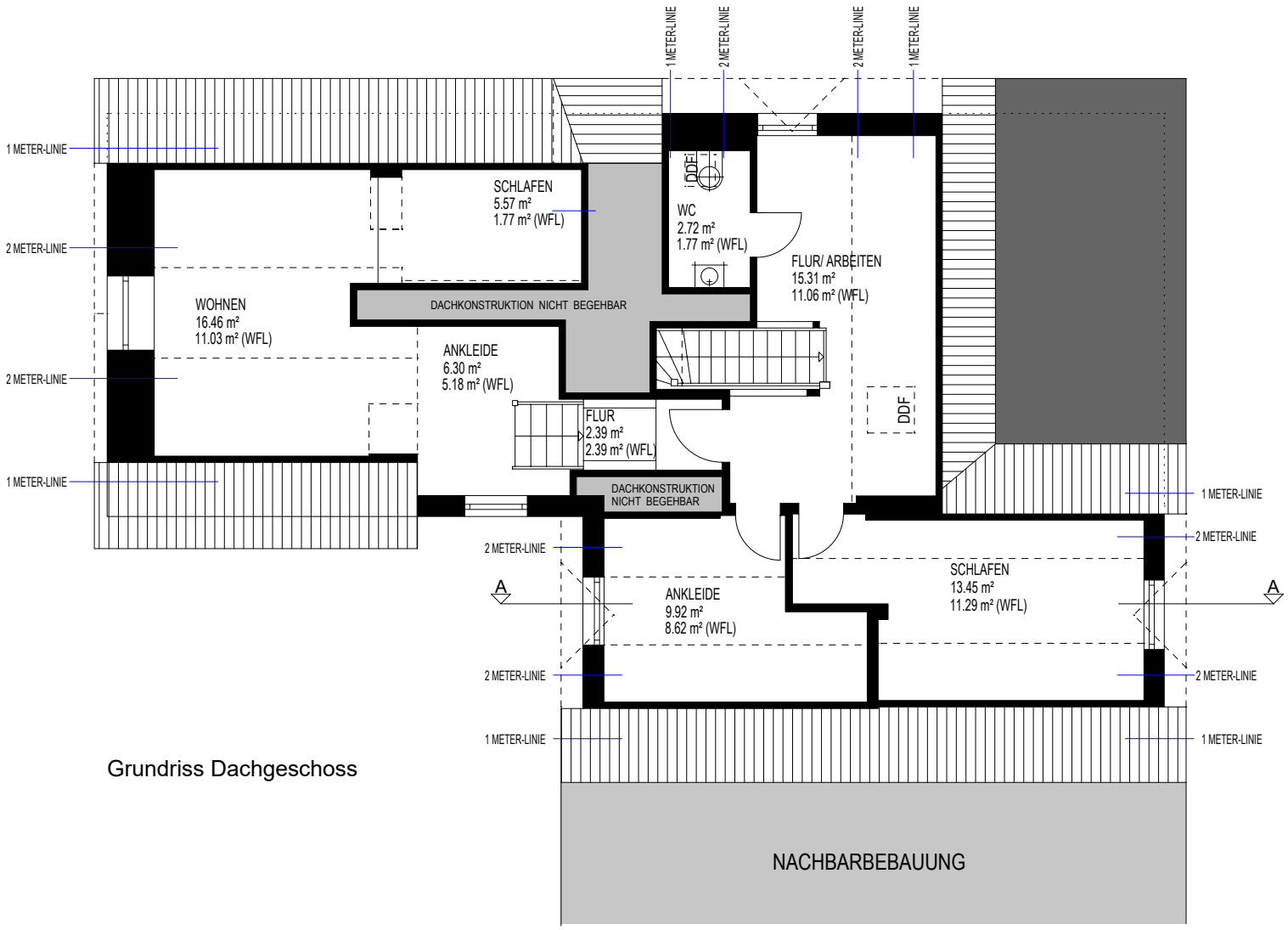

Grundriss Dachgeschoss

FLÄCHENZUSAMMENSTELLUNG NUTZFLÄCHE DG	
FLUR/ARBEITEN	15.31 m²
WC	2.72 m²
SCHLAFEN	13.45 m²
ANKLEIDE	9.92 m²
FLUR	2.39 m²
ANKLEIDE	6.30 m²
WOHNEN	16.46 m²
SCHLAFEN	5.57 m²
GESAMT DG	72.12 m²

FLÄCHENZUSAMMENSTELLUNG WOHNFLÄCHE DG	
FLUR/ARBEITEN	11.06 m²
WC	1.77 m²
SCHLAFEN	11.29 m²
ANKLEIDE	8.62 m²
FLUR	2.39 m²
ANKLEIDE	5.18 m²
WOHNEN	11.03 m²
SCHLAFEN	1.77 m²
GESAMT DG	53.11 m²

NUTZFLÄCHE KG	25.09 m²
NUTZFLÄCHE EG	105.59 m²
NUTZFLÄCHE DG	72.12 m²
GESAMT GEBÄUDE 1	202.80 m²

WOHNFLÄCHE EG	102.79 m²
WOHNFLÄCHE DG	53.11 m²
GESAMT GEBÄUDE 1	155.90 m²