

BEZUG

UNTERSCHRIFTEN

BAUER

ARCHIT.

EINGABEPLAN

NEUBAU VON ZWEI WOHNHÄUSERN
MIT JE 6 WOHNHEITEN UND
4 GARAGEN

IN BAD FÜSSING/INGENING FL. NR. 359/1 UND 359/2

BAUER THOMAS FICHL
GÖGGINGERSTR. 9
84072 BAD FÜSSING
TEL. 09531/581031

PLANMÄSSIG
RECHNUNG
PLAN 1:100



DD 20/20

BALKON 2

DD 20/20

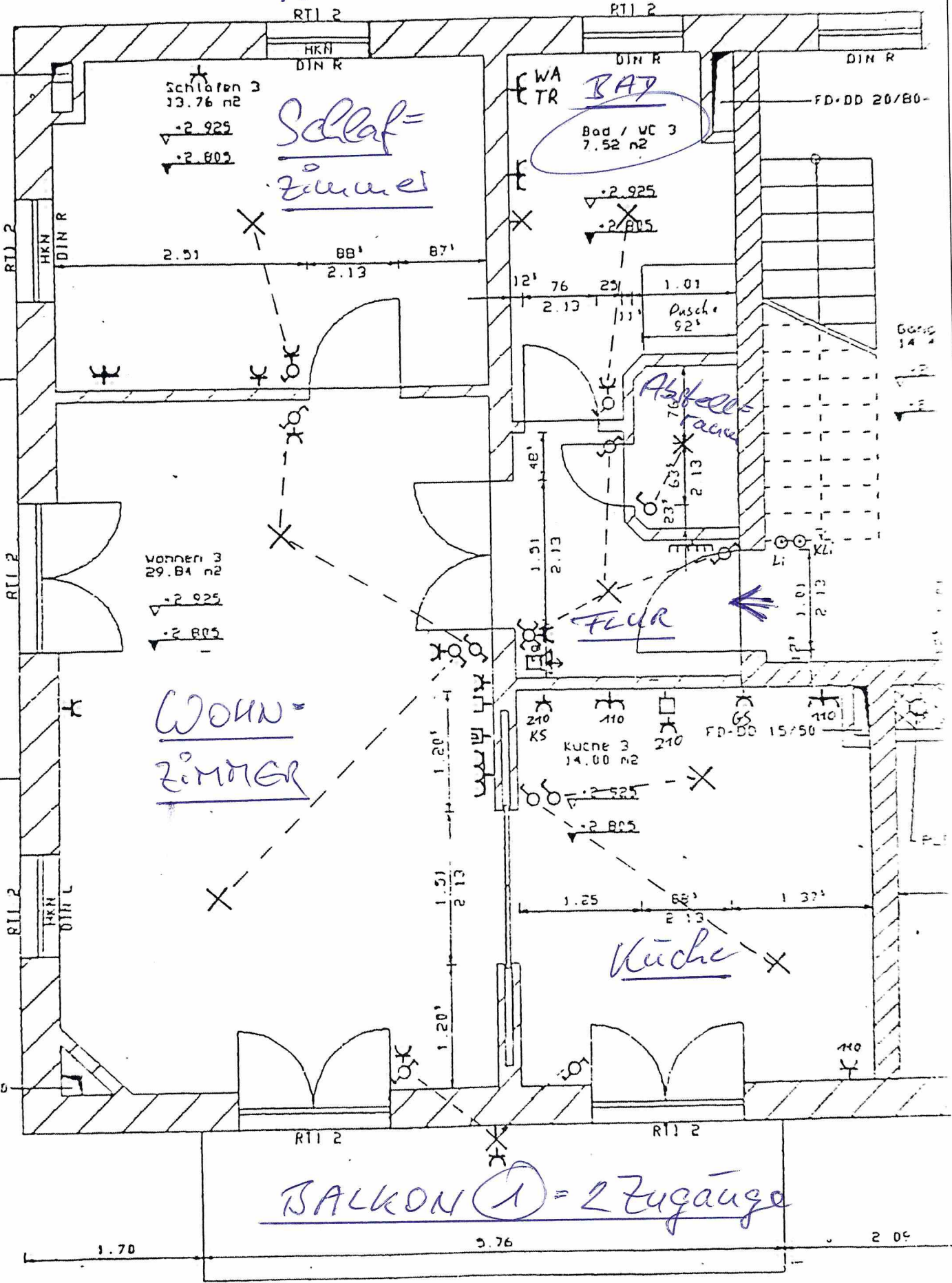

Fichtl Haus 3
Whg OG rechts