

AP

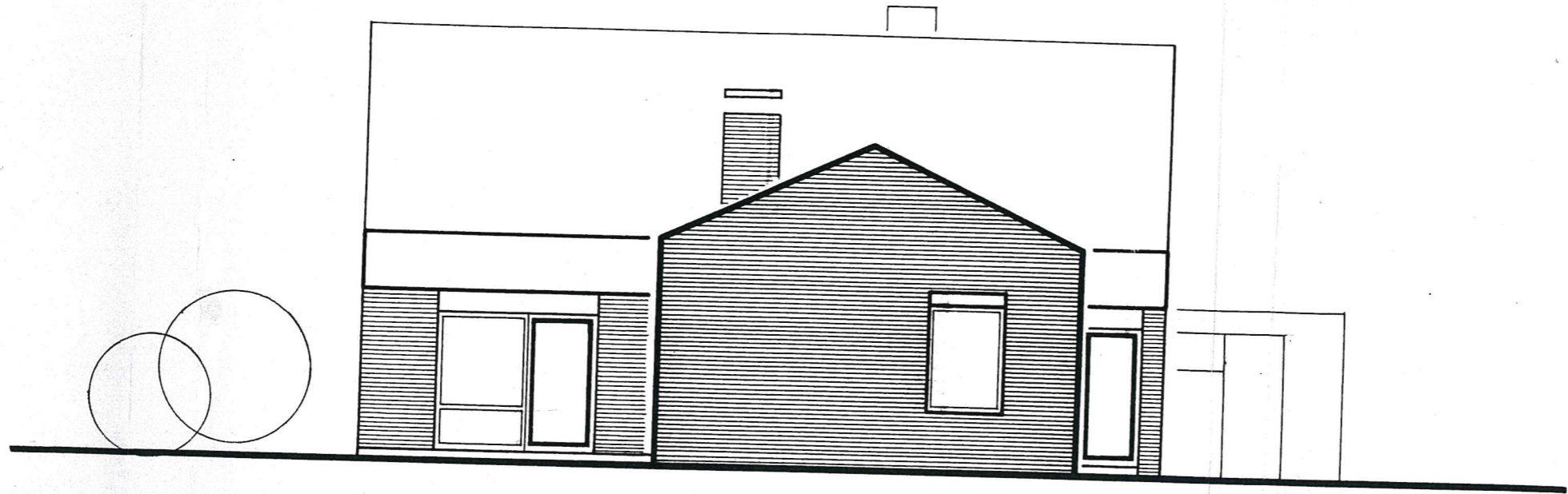

südostseite

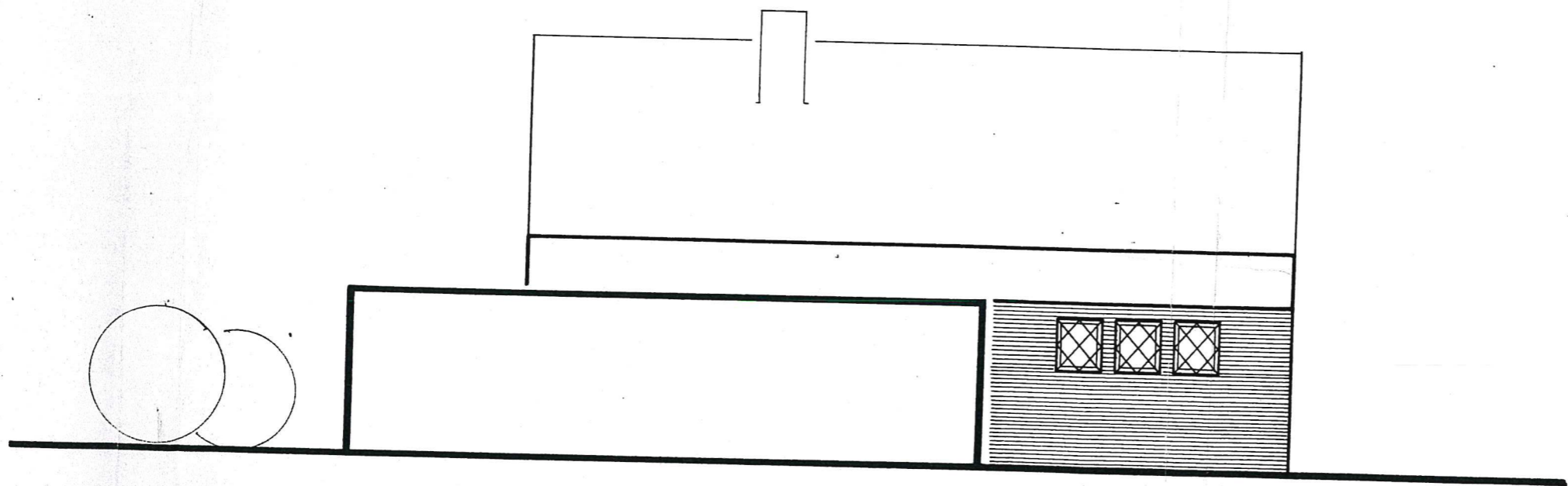

nordwestseite

Kreis Grevenbroich  
 Der Oberkreisdirektor  
 Untere Bauaufsichtsbehörde

Bauaufsichtlich geprüft  
 Bauabw. Nr. 28.557/69

geb. 18. MRZ. 1970  
 Grevenbroich, den 1. A. Jüttgen

neubau eines einfamilienhause in kapellen-erft, gartenstraße		
ansichten	m. 1: 100	bl.
bauherr: ehel. heinz-willi haas wevelinghoven-tüschbroich kapellener straße 17		
architekt: karl august braun architekt ber. Ing. büro architektur stoll 12 NOV 1969		

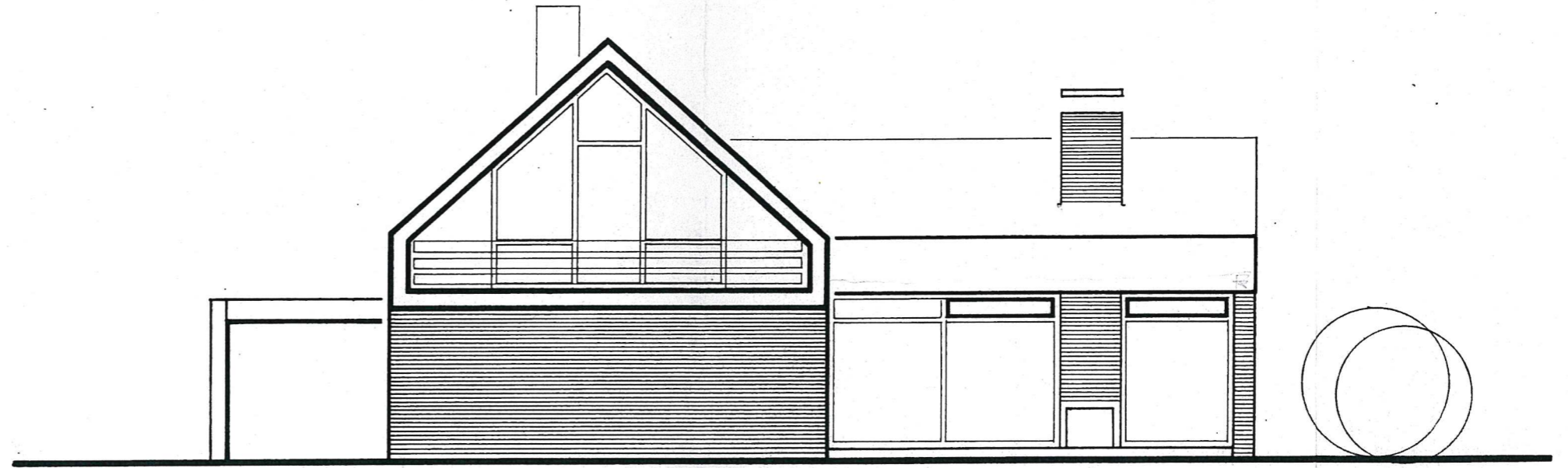

südwestseite

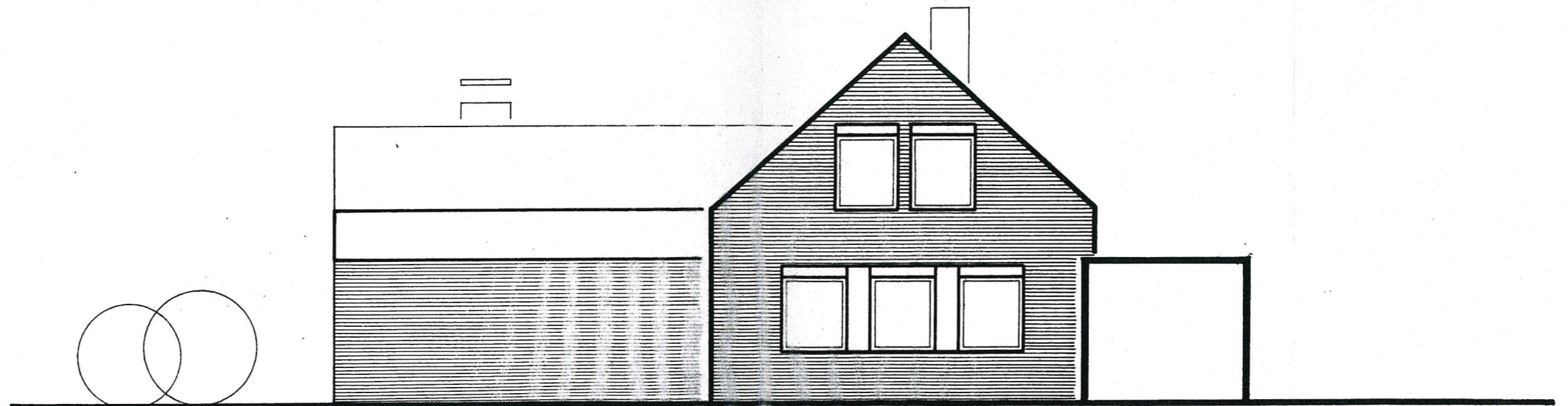

nordostseite