

SCHNITT A - A

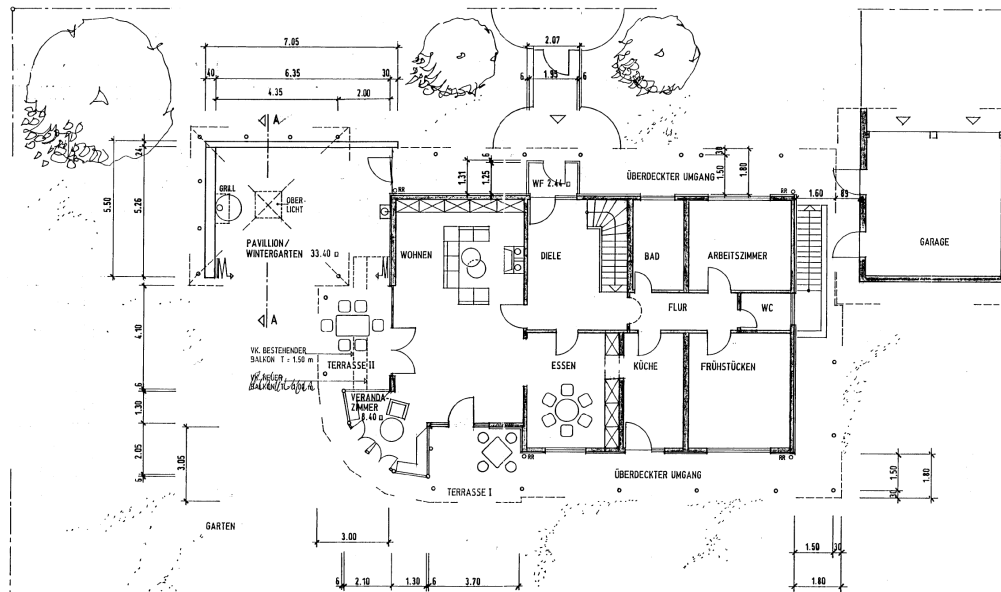

GRUNDRISS ERDGESCHOSS

BAUGESUCH III 1999

RAUVORHABEN:  
WOHNHAUSERWEITERUNG UND ANBAU  
EINES PAVILLIONS

GRUNDRISS  
SCHNITT

DER BAUHERR:

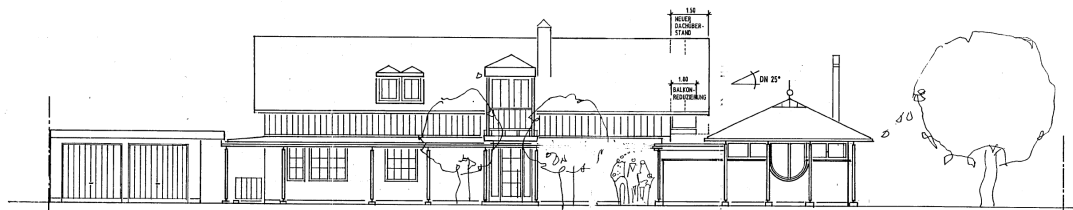

ANSICHT NORD - WEST

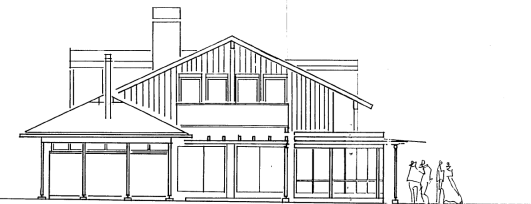

ANSICHT SÜD - WEST

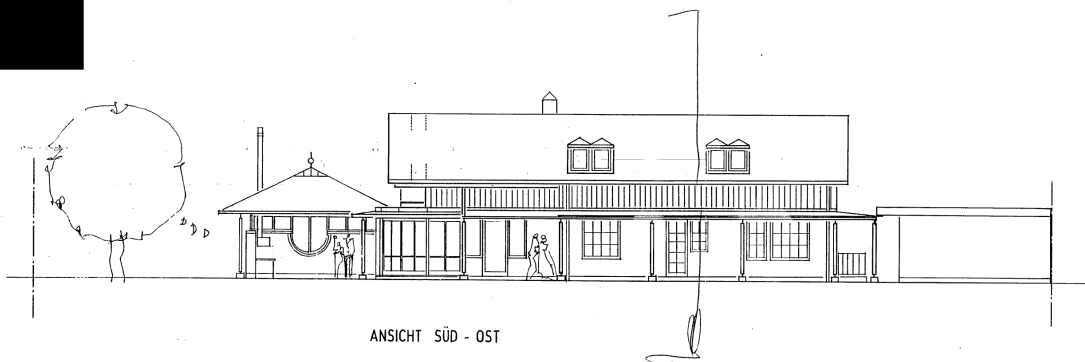

ANSICHT SÜD - OST



ANSICHT NORD - OST

BAUGESUCH JULI 1999

BAUVORHABEN:  
WOHNHAUSERWEITERUNG UND ANBAU  
EINES PAVILLIONS

ANSICHTEN

M. 1:100

DER BAUHERP: