Als Anlage E6 zur Niederschrift
vom 19. Nov. 1999
genommen:

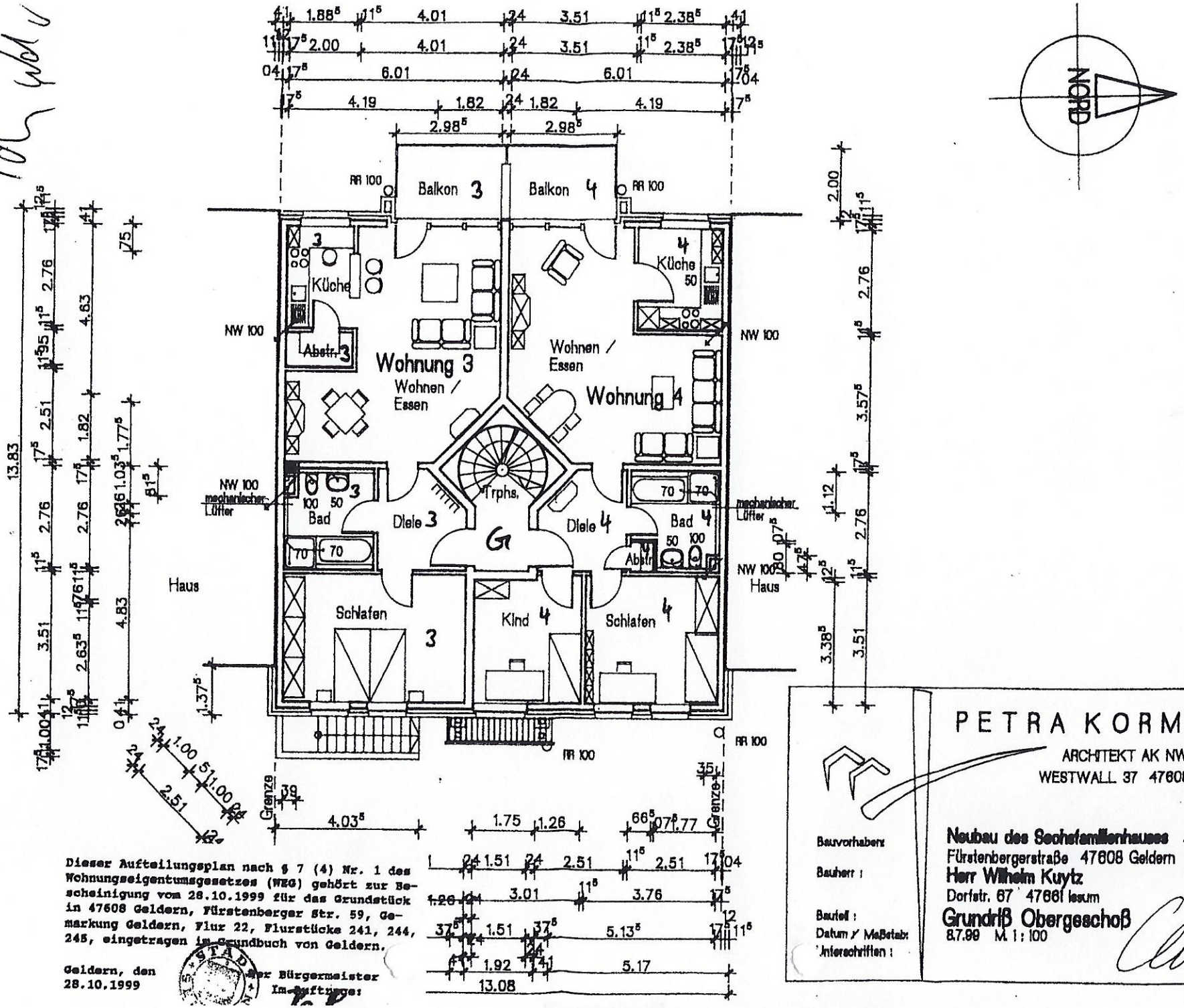

Dieser Aufteilungsplan nach § 7 (4) Nr. 1 des Wohnungseigentumsgesetzes (WEG) gehört zur Bescheinigung vom 28.10.1999 für das Grundstück in 47608 Geldern, Fürstenberger Str. 59, Gemarkung Geldern, Flur 22, Flurstücke 241, 244, 245, eingetragen im Grundbuch von Geldern.

Geldern, den 28.10.1999

STADT GELDERN

Der Bürgermeister
Im Auftrage:

PETRA KORMANN
ARCHITEKT AK NW DIPL.-ING.
WESTWALL 37 47608 GELDERN

Bauvorhaben: Neubau des Sechsfamilienhauses E 6
Fürstenbergerstraße 47608 Geldern

Bauherr: Herr Wilhelm Kuytz
Dorfstr. 67 47661 Issum

Bauteil: Grundriß Obergeschoß

Datum / Maßstab: 8.7.99 M. 1 : 100

Unterschriften: