

Unsere Zeichnung ist unser geistiges Eigentum. Sie darf gemäß §§1, 2 und 11 FF UrHG und §23 BGB ohne unsere schriftliche Genehmigung weder vervielfältigt und unbefugt verwendet, noch Dritten zur Einsicht überlassen oder in sonstiger Weise inhaltlich mitgeteilt werden.

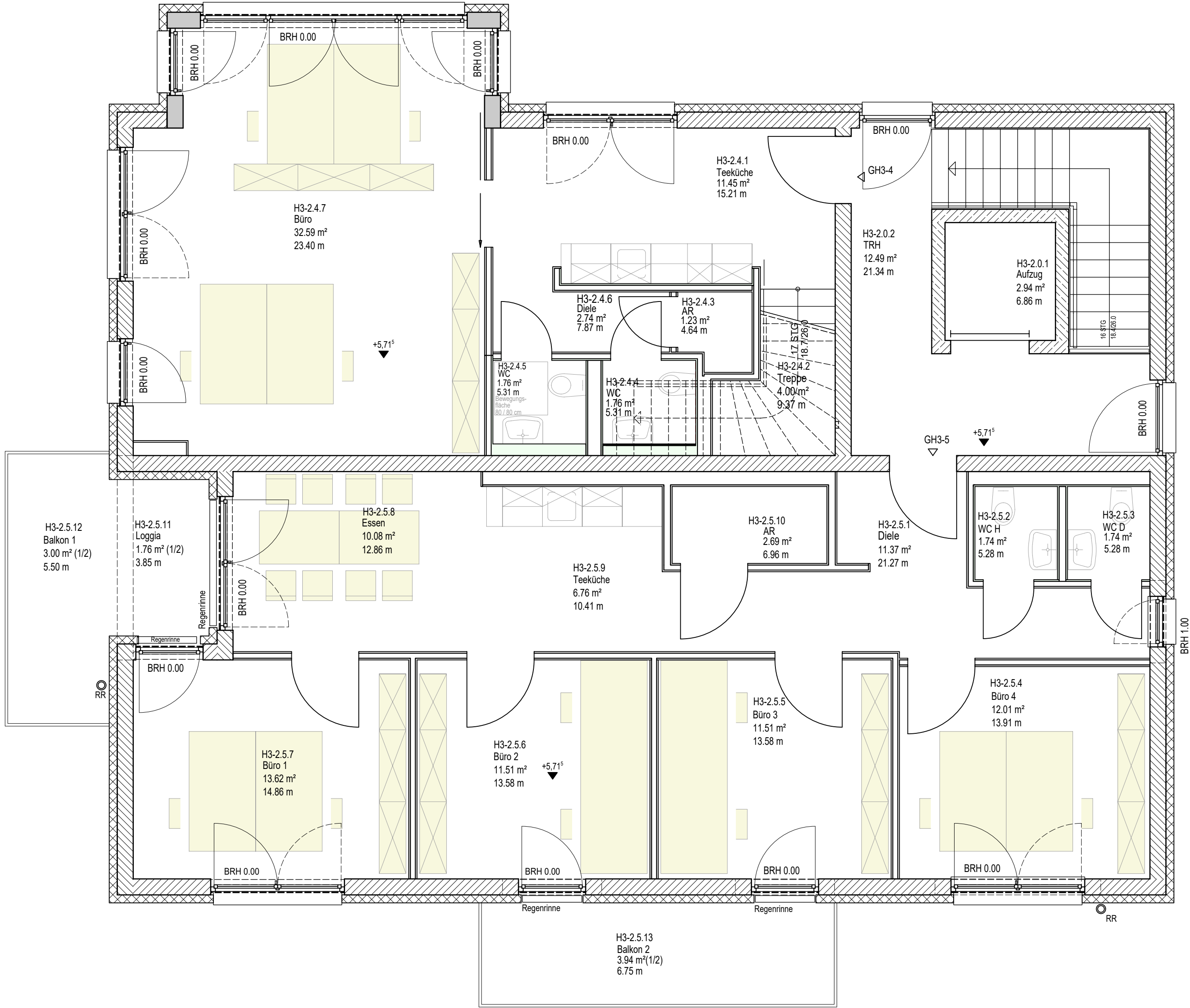

Kennzeichnung barrierefreies  
Wohnen

Küchenzeilen in den Wohnungen gemäß Küchenplanung!  
Die Möblierung in den Wohnungen hat nur informativen Charakter  
und erfolgt durch den Mieter/Eigentümer!

Die angegebenen Flächen sind Grundflächen und keine Wohnflächen und berechnen  
sich aus Rohbaumaßen!  
Maßliche Differenzen der Innenraummaße gegenüber der Grundflächenberechnung,  
die sich bei der Bearbeitung der Werkpläne oder bei der Ausführung ergeben können,  
bleiben vorbehalten!  
Aus diesen Gründen sind Flächenabweichungen möglich!

Planungsgrundlage:  
Lage- und Höhenplan Vermessungsbüro Dipl.-Ing. Bernd Feil vom 01.04.2021  
Höhenbezug: NHN

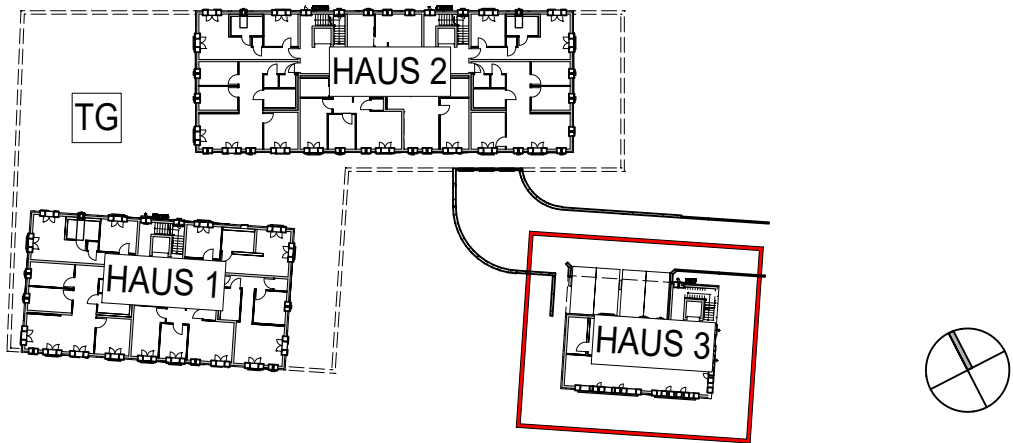

Nr.	Änderungen / Bemerkungen	Datum	Name

## AUSFÜHRUNGSPLANUNG

Bauvorhaben:

Neubau Wohnanlage  
Brückenstraße in 07743 Jena

Bauherr:



BF Baurträger & Projektmanagement GmbH

Jennergasse 6  
Tel. 03641/635446  
www.bf-jena.de  
buero@bf-jena.de

07743 Jena  
Fax 03641/226832

Datum  
(zur Kenntnis genommen)

Unterschrift

Ausführungsplanung Architektur:

**SENS  
BRAMEY  
ARCHITEKTEN**

Sens.Bramey Jena GmbH

Johannisplatz 8  
Tel. 03641/504550  
www.brameygroup.de  
info@sens-bramey.de

07743 Jena  
Fax 03641/504560

Datum

Unterschrift

Planbezeichnung

Haus 3 - Grundriss 2. Obergeschoss (Vermietergrundriss)

Maßstab 1 : 50	Projekt Nr. 4021	Plannummer APV_SBJ_H3_GR_2.OG_323_VA	Datum 17.01.2025	Gezeichnet S. Springl	Geprüft St. Herrmann
-------------------	---------------------	---	---------------------	--------------------------	-------------------------

H/B = 360 / 650 (0.23m²)

Allplan 2022