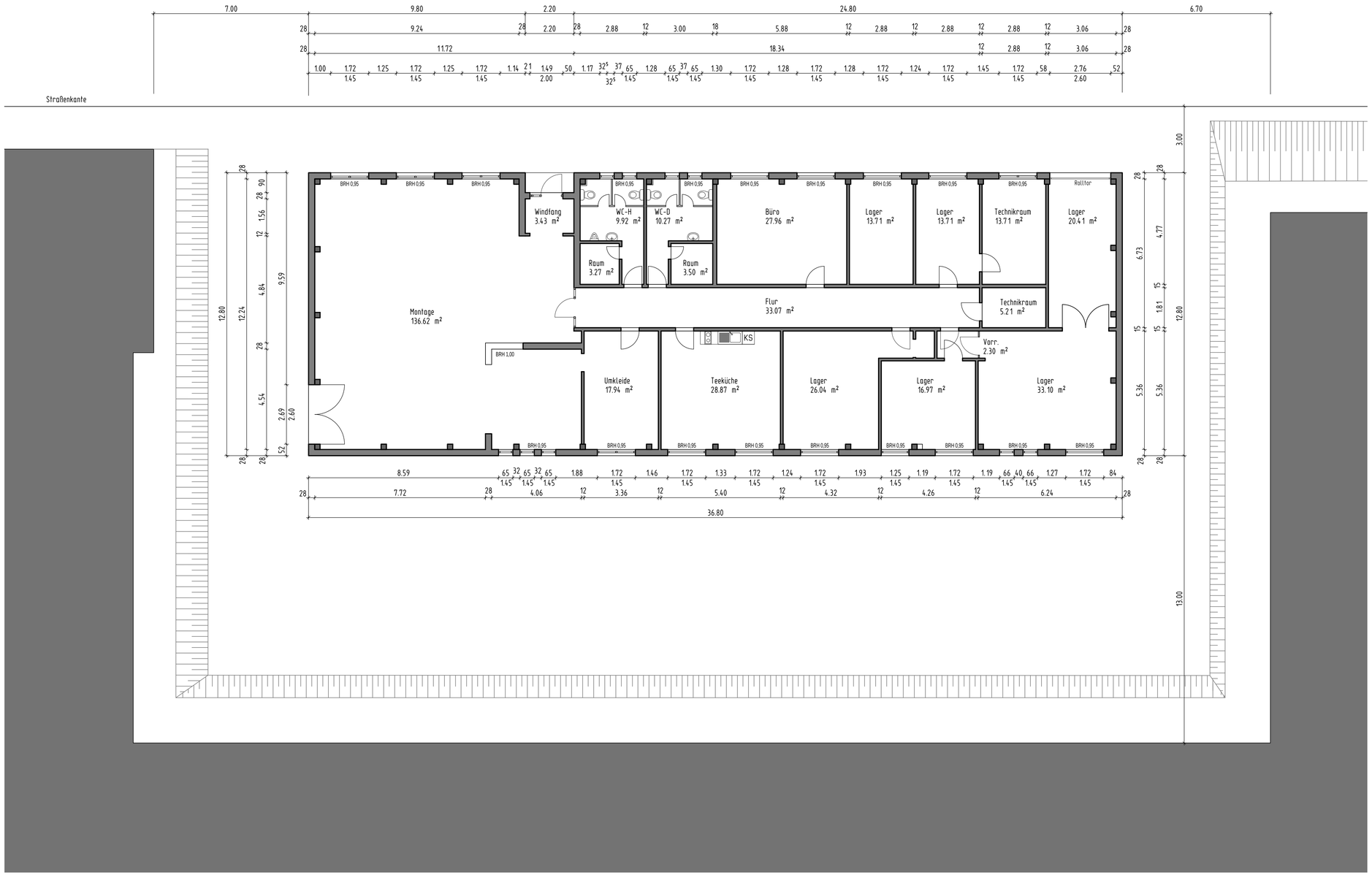

BESTANDSPLAN

INDEX	DATUM	ÄNDERUNG	GEZEICHNET

PLANUNG:

Albert Hofstätter
INNOPARK Kitzingen GmbH
Steigweg 24
97318 Kizingen

.....

BAUVORHABEN:

Umnutzung ehem. Köhler

BAUORT:

Fl.Nr: 99/19, Im Vorwerk 16, 36456 Barchfeld

BAUHERR:

hoch.rein Immobilienverwaltung
Barchfeld GmbH

.....

PLANINHALT:

Grundriss

GEZEICHNET: CP	DATUM: 08.06.2017	MASSSTAB: 1 : 100	PLANNR: BP 10

H/B = 426 / 841 (0.36m²)

INNOPARK Kitzingen GmbH