

Dürfe horizontal gemessen. nicht mehr als 1,20 m von der Traufkante entfernt sein

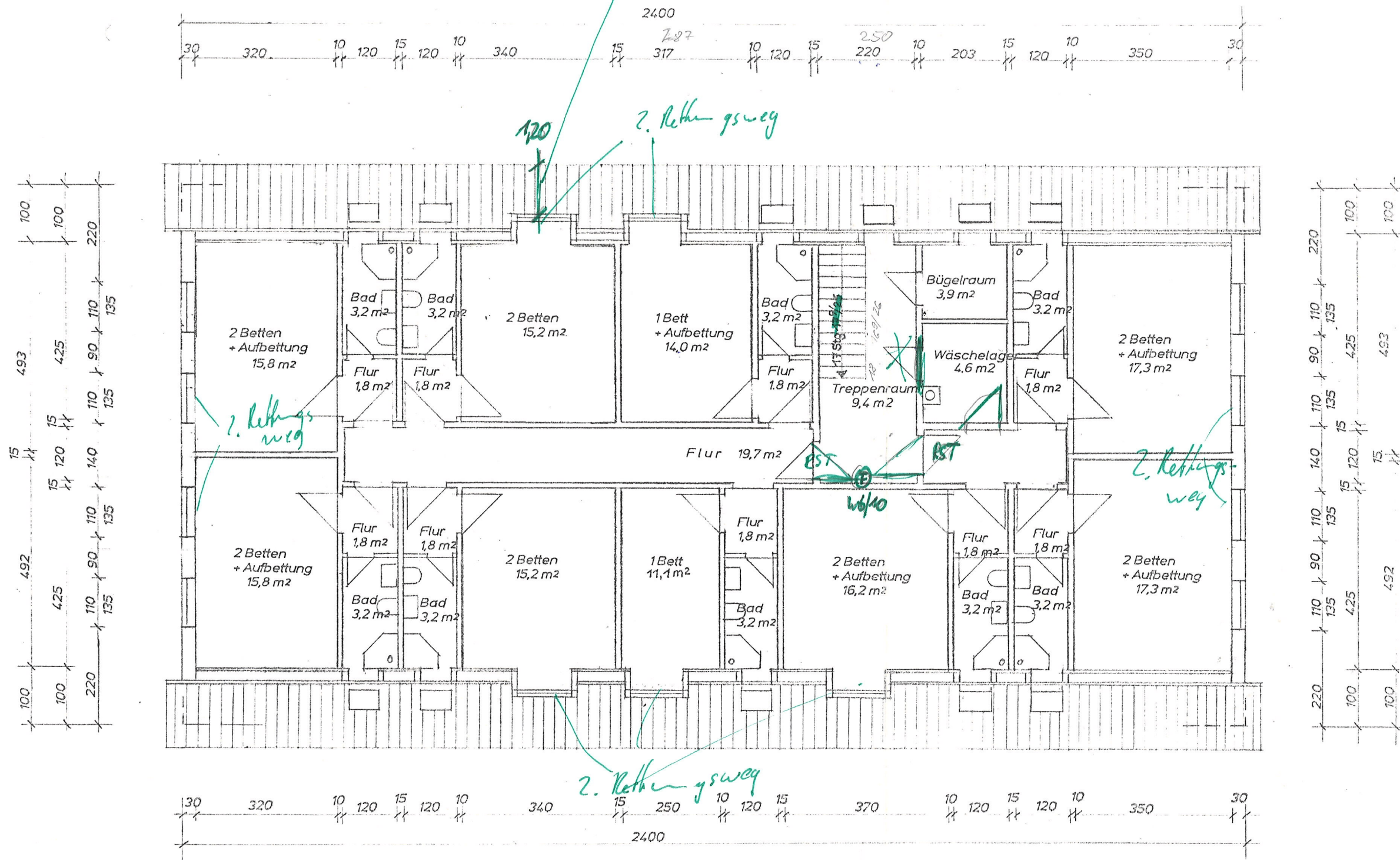

Anlage zum Bauschein
 Nr. B/436/93
 Bauaufsichtlich geprüft

Granssee, den 21. 10. 93
 Kreis Granssee
 Der Landrat
 - Untere Bauaufsichtsbehörde -
 Im Auftrag

Georg Wilhelm
 Architekt - Bauingenieur

Handwritten signature

Granssee, den 17. 08. 1993.

Sylvia Prehn
 Bornmühlenstraße 44
 16798 Fürstenberg

DACHGEBÜCK

M = 1:100