

NEUFAMILIENHAUSEN IN SINGEN | TULAU AN DER FELDBERGSTRASSE

BAUBESTELLUNG: GEMEINSCHAFT DER WOHNGEMEINSCHAFT
 VERTR. DURCH IMMOBILIEN-TECHNISCHE
 EDUARDO TEUTSCHLE SINGEN SCHAFFELSTR. 19

57 50
 57 52

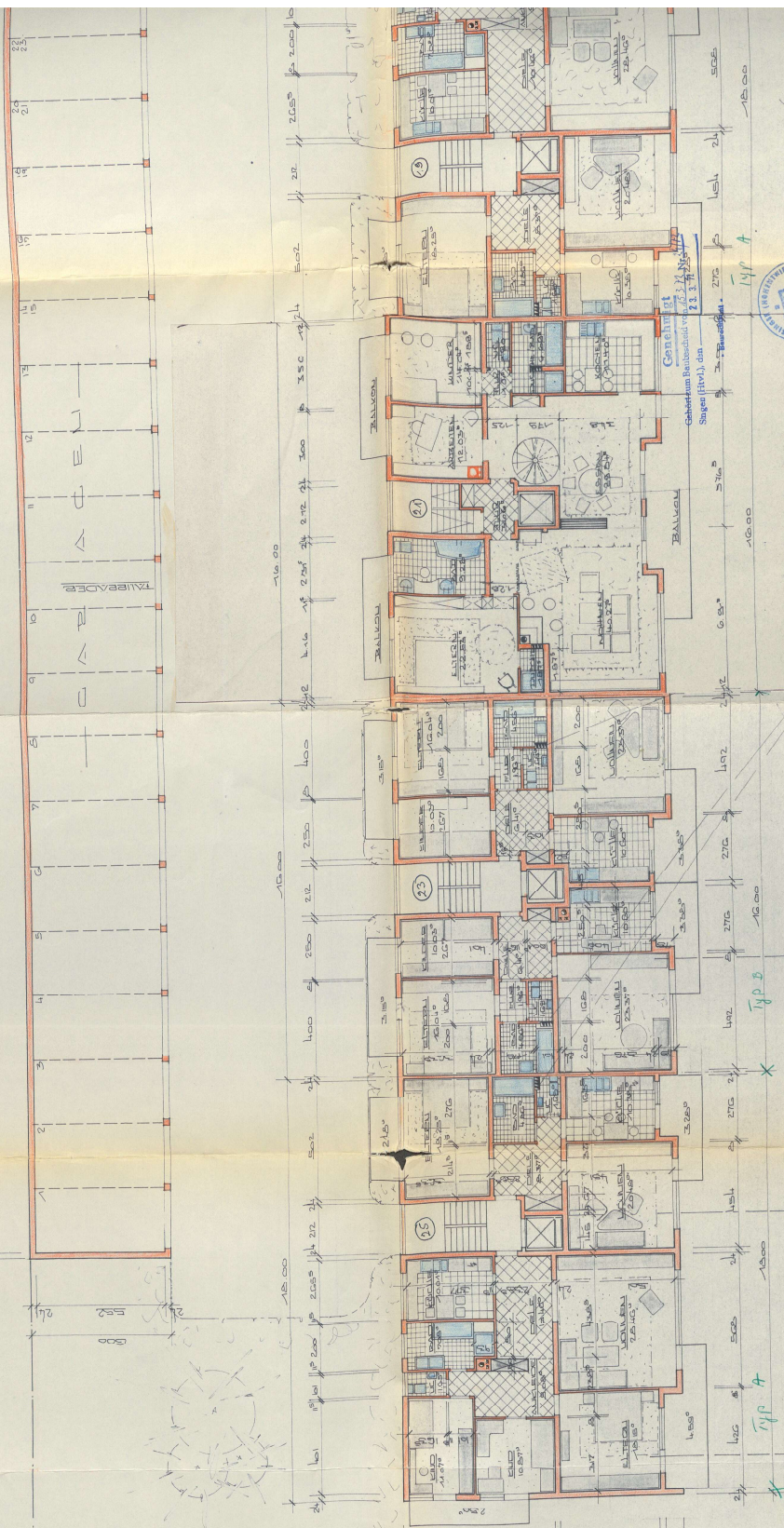

SOBERBACHS

2. ZIFFER: LÖHLMIC
 2 75 418

2. ZIFFER: LÖHLMIC
 2 67 530

4. ZIFFER: LÖHLMIC
 2 110 750

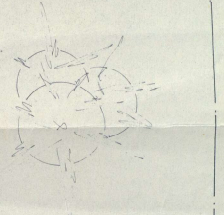
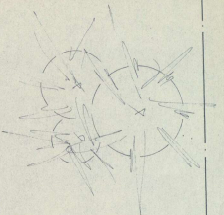

DEURFAHRENDENHUIJZER IN SINGEN LITTEL AN DER FELDBERGSTRASSE

BAUBESTELLUNG: GEMEINSCHAFT DER VOLKSWIRTSCHAFTLICHE
 VEREINE DURCH MOBILIEN-VERBAND
 EDUARD TEUTSCHE SINGEN SCHLEIFSTRASSE 19

S7 550
 S7 02

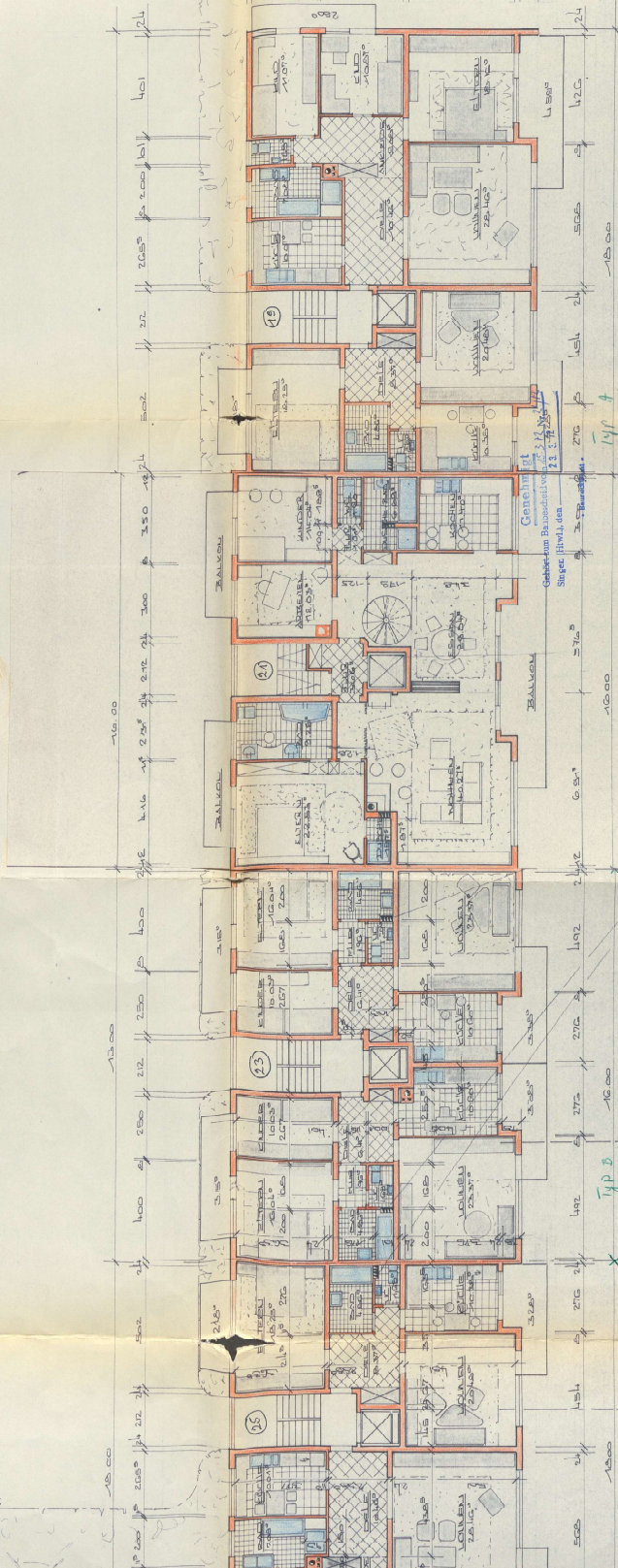
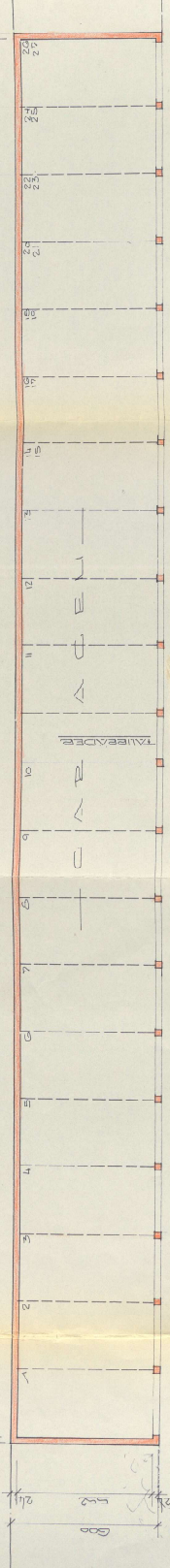

LABORGEWERKSTELLE

2. ZIMMER - LÖHLEIN
 2. ZIMMER - VOLLMER

LABOR

Koll. Bauordnung vom Jahre 1900
 Singen (Hw.), den 13. 3. 17.
 - Bauordnung -



BAUBESTELLUNG: ABSCHLIESSEN
 SINGEN (Hw.) den 13. 3. 17.
 - Bauordnung -
 HERRSCHNER
 ARCHITECTEN
 SINGEN (Hw.)

