

Von: [Sandra Kerscher](#)
An: [Sandra Kerscher](#)
Betreff: Pläne
Datum: Mittwoch, 13. November 2024 10:40:18

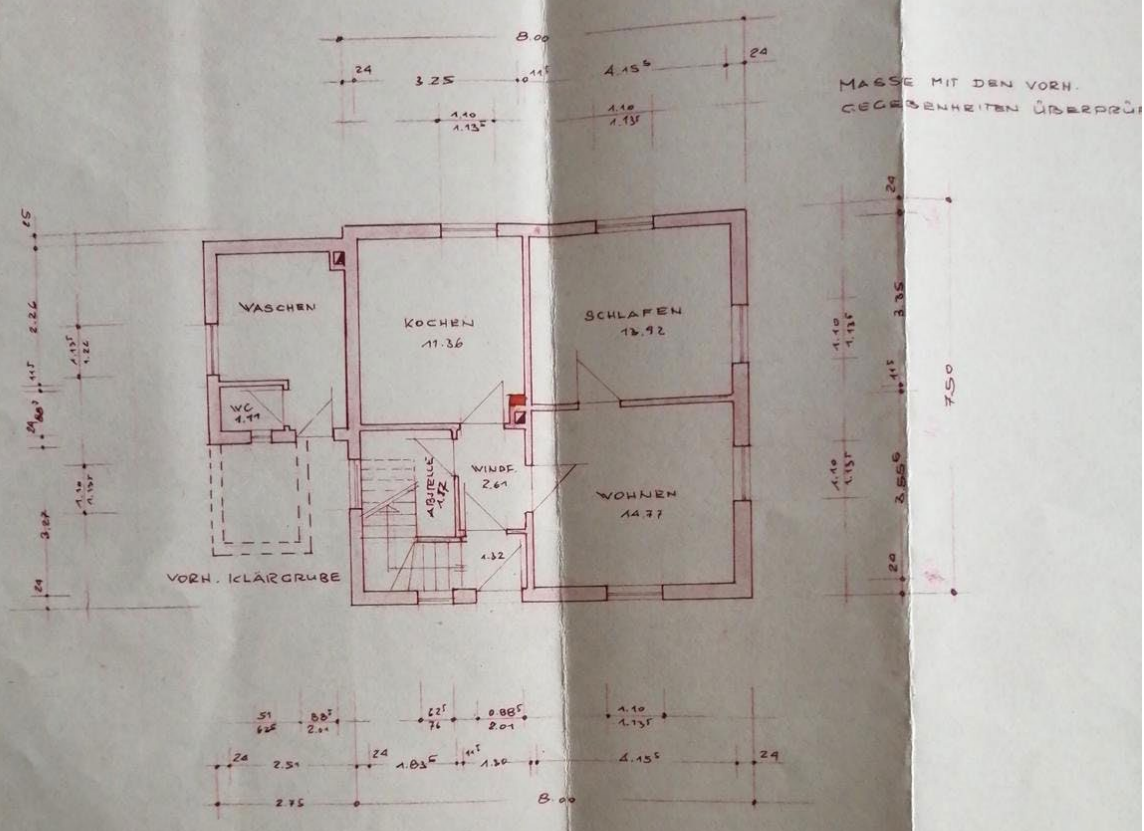





MASSE MIT DEN VORH. GEGRÜBENHEITEN ÜBERPRÜF

7.50

8.00

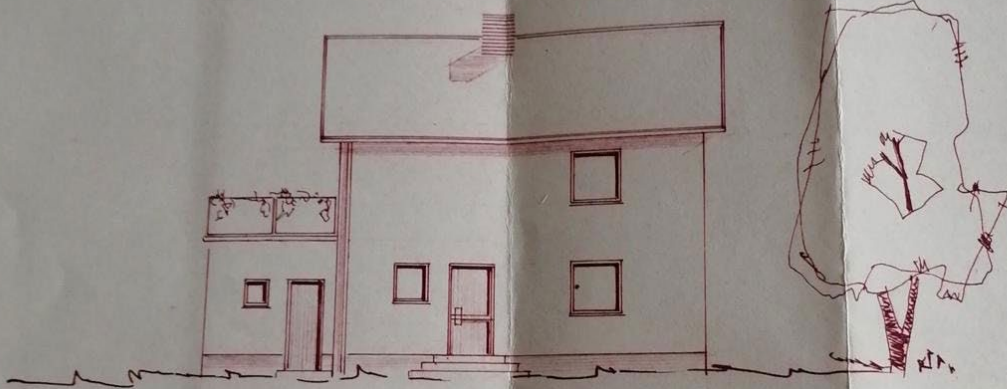

NORDANSICHT

ERDGESCHOSS

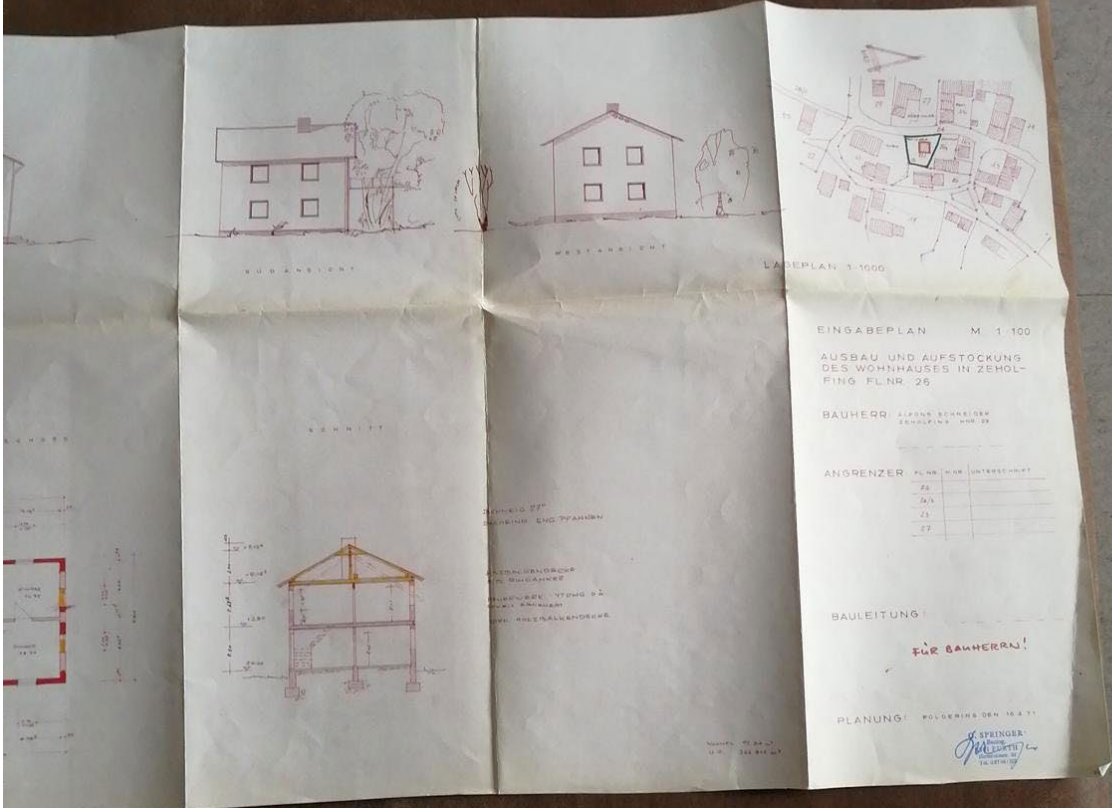



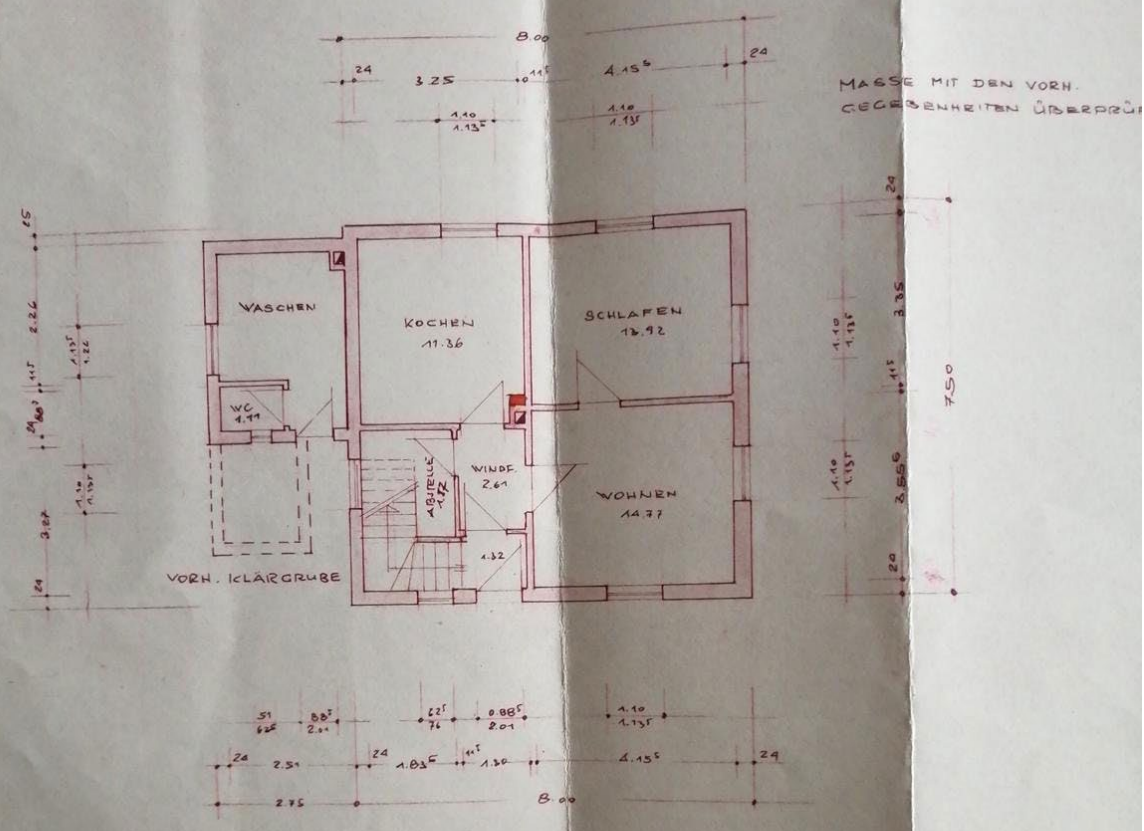

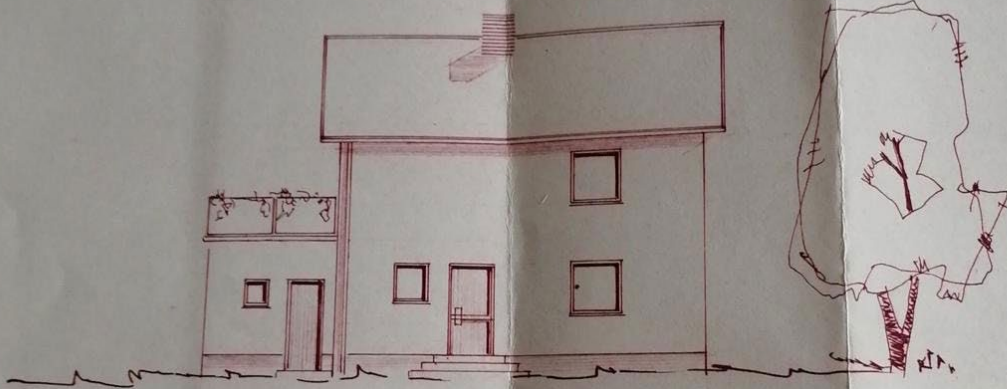

NORDANSICHT

ERDGESCHOSS

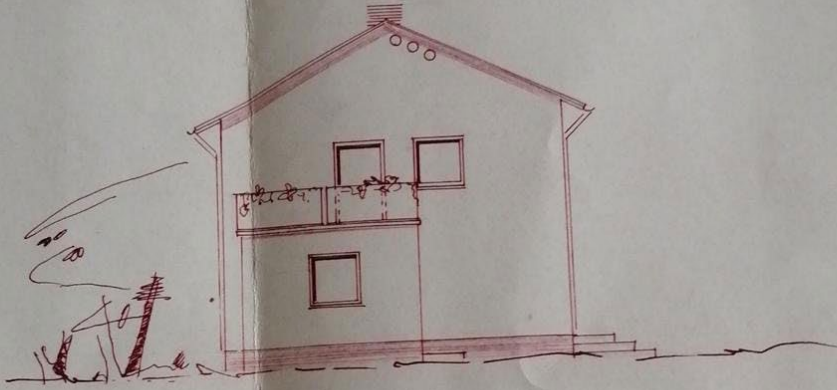

USTANSICHT

OBERGESCHOSS

OBERGESCHOSS

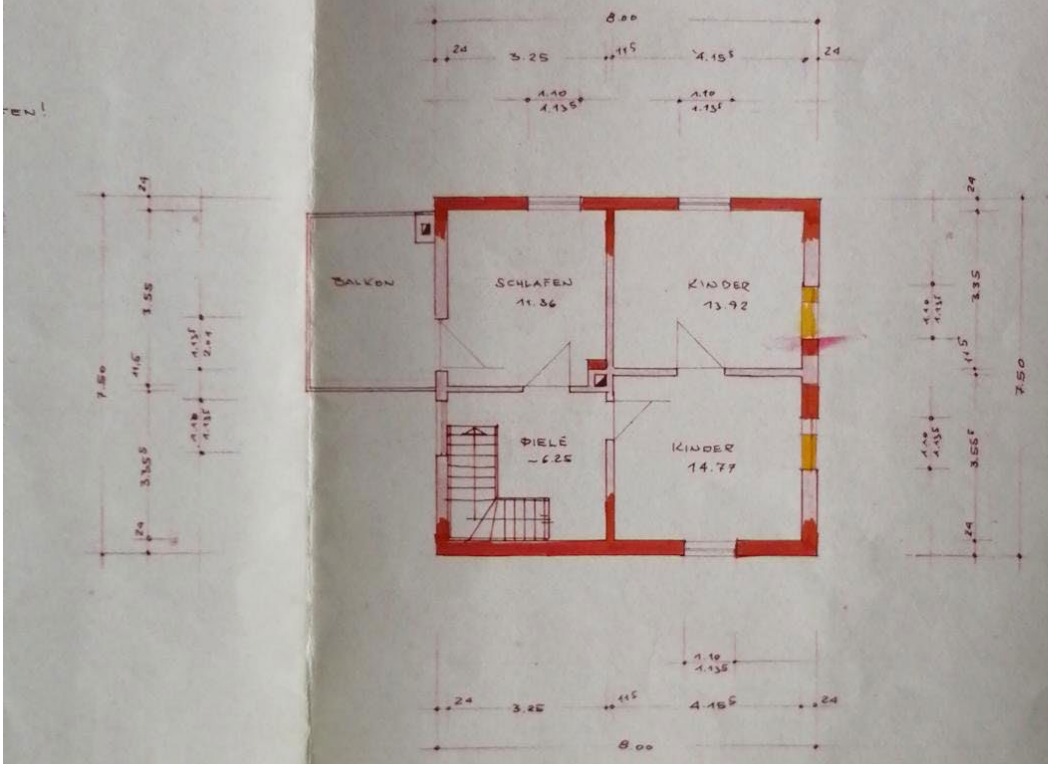

S C H N I T T

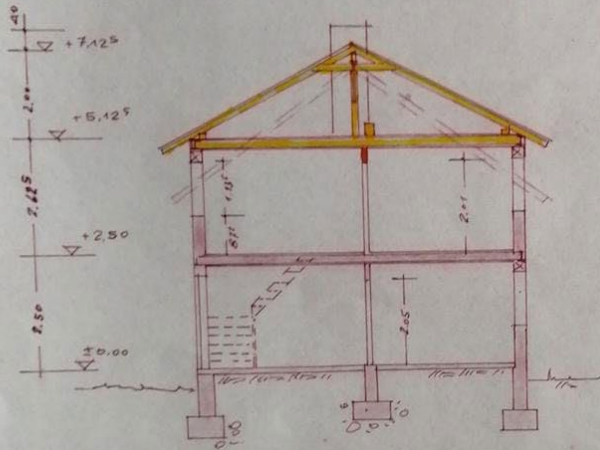

DACHNEIG 27°
DACHEIND. ENG. PFANNEN

HOLZBALKENDECKE
STB. RINGANKER
MAUERWERK - YTONG o.ä.
SPREIT ERNEuert
VORH. HOLZBALKENDECKE



WESTANSICHT

LAGEPL

E
A
D
F
B

LAGEPLAN 1:1000

EINGABEPLAN M. 1:100

AUSBAU UND AUFSTOCKUNG
DES WOHNHAUSES IN ZEHOLF-
FING FL.NR. 26

BAUHERR: ALFONS SCHNEIDER
ZEHOLFING HNR 23

ANGRENZER: FL.NR. | H.NR. | UNTERSCHRIFT

FL.NR.	H.NR.	UNTERSCHRIFT
26		
26/3		
23		
27		

BAULEITUNG: _____

FÜR BAUHERRN!

PLANUNG: POLDERING DEN 10.3.71

G. SPRINGER
Bauing.
8301 FÜRTH
Hornsteinstr. 20
Tel. 08704/322

92 BA =
366 812 m²



LAGEPLAN 1:1000

EINGABEPLAN

M. 1:100

AUSBAU UND AUFSTOCKUNG
DES WOHNHAUSES IN ZEHOL-
FING FL.NR. 26

BAUHERR: ALFONS SCHNEIDER
ZEHOLFING HNR. 23

ANGRENZER: FL.NR. | H.NR. | UNTERSCHRIFT

25

Schmidt Gerhord
Heigl
Yorn Berta

Ing. Franz X. Sichert
Techn. Büro
Hoch- und Tiefbau
Landau-Isar 414
Tel. 25

X. SICHART

Luhras

22. FEBRUAR 1954.

ANSICHT SÜD-STRASSE

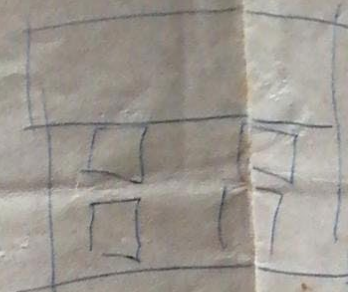
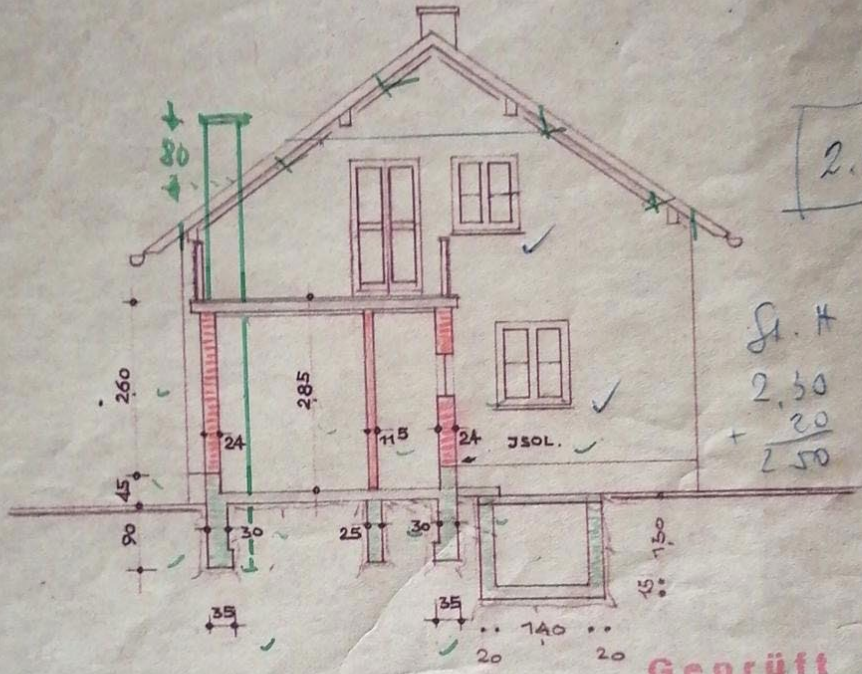

2.625

St. H
2.50
+ 20
2.50

Gemeinderat
Gemeinde Zehlfing

SCHNITT A-B

Gepüft
Landaufsar, den 26. VII 54

K Baumstla
(Kreisbaumeister)

Gemeinde: Zersching 1 D. d. l. Landratsamt Landau 200
 Gemeindl. Baupl.-Verz. 25 Baupl.-Verz. Nr. 476/B.57

Bauplan-Duplikat

Bauherr: Edmundo Aspm
 Wohnort: Zersching Post: Zersching Hs.-Nr. 23/1
 Gegenstand der Bauführung: Aufbau Wasserkreislauf & Abort
 Standort: Zersching Katastr.-Bl. 16 St.-Gde. Zersching
 Starkstromleitungen: --- m Entfernung Öffentliche Gewässer: --- m Entfernung
 Wasserleitungen: --- m Entfernung
 Waldungen: --- m Entfernung
 Öffentl. Gebäude (weiche) (S. u. 204-5): --- m Entfernung

In den maßstabgerechten Lageplänen (30 m Umkreis) sind Hausnummern und Plannummern einzutragen und zu diesen die Namen der Grundstücksbesitzer zu setzen.
 Die Bauleiter erklären, daß sie die im Planbogen beigefügten die Richtigkeit der Pläne, insbesondere der Lagepläne, (Unterschriften auch auf die Verantwortung für die Beauftragung überlassen und der Bauherren-Gesellschaft angeben. (Unterschriften auch auf die Pläne selbst.)
Ing. Franz X. Schmid
 Techn. Büro
 Hoch- und Tiefbau
 Landau-Telef. 474

Planfertiger und Oberleitung einschl. Detail-Entwurf: Landau
 Verantwortlicher Bauleiter für Maurerarbeiten: Spiffenberger Hov. Klausner
 für Zimmermannsarbeiten: _____
 für übrige Arbeiten: _____

Zum Zeichen der Anerkennung unterzeichnen: (Unterschriften auch auf die Pläne setzen.)
 1. Bauherr: den 15. 4 1957 Edmundo Aspm
 2. Angrenger: den 25. 3 1958 Harald Gumbold
 den 25. 3 1954 Harald
 den 25. 3 1954 Yvonne Bartsch
 den _____ 195 _____

Der Bürgermeister hat die Richtigkeit und Vollständigkeit der Unterschriften u. Angaben genau nachzuprüfen.
Gemeindeamtliche Bestätigung.
 1. Vorstehende Angaben und Unterschriften wurden auf ihre Richtigkeit und Vollständigkeit nachgeprüft und worden bestätigt.
 2. Die Baupläne ist nach dem genehmigten Bauplan eingetragenen (Beschluss des Landratsamtes vom _____ ist noch nicht eingetragenen (Notwendigkeit beachten).
 3. Stempelherstellung und Grundabtragung gem. § 62 EO. sind zu _____ Nr. _____ worden nicht beantragt. (Notwendigkeit beachten).
 4. Gegen die beschriebene Beauftragung werden keine - folgende - Erläuterungen erhoben.

Gemeindl. Geb. 1.57 DM
 Geb.-Gehälter Nr. 165/107
 Gemeindl. (Bau-) rat: Zersching den 25. 3 Hs.-Nr. _____
 der Gemeinde Zersching
 (Stempel)

Mit freundlichen Grüßen
 Sandra Kerscher
 Kerscher Immobilien GmbH & Co.KG
 Zehentstrasse 3
 94437 Mamming
 Tel. 0151-46107599
 sandra@immobilien-kerscher.de
 www.immobilien-kerscher.de