

Schnitt A1
M1:100

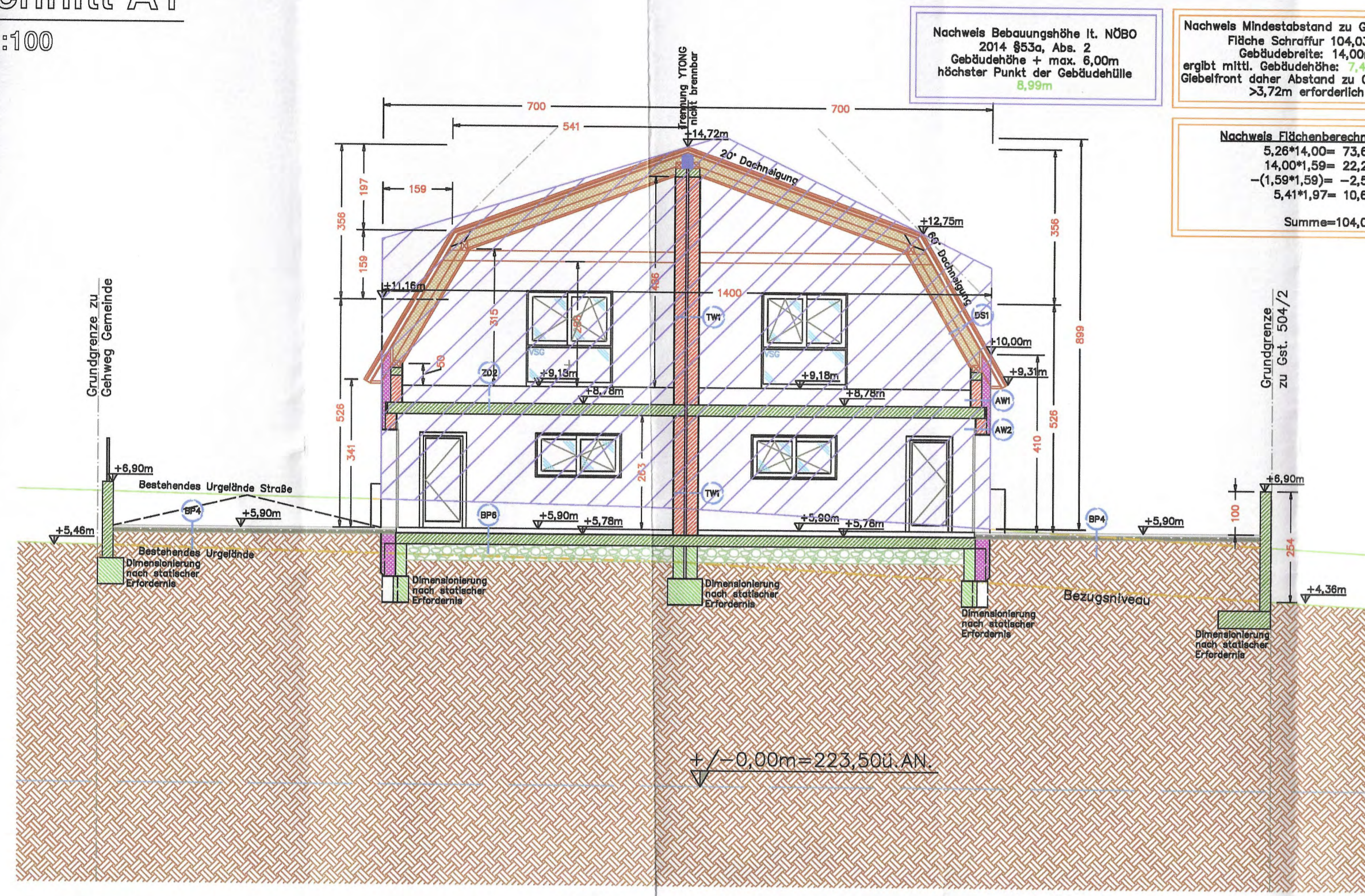

Ansicht Süd-Ost
M1:100



Ansicht Nord-Ost
M1:100

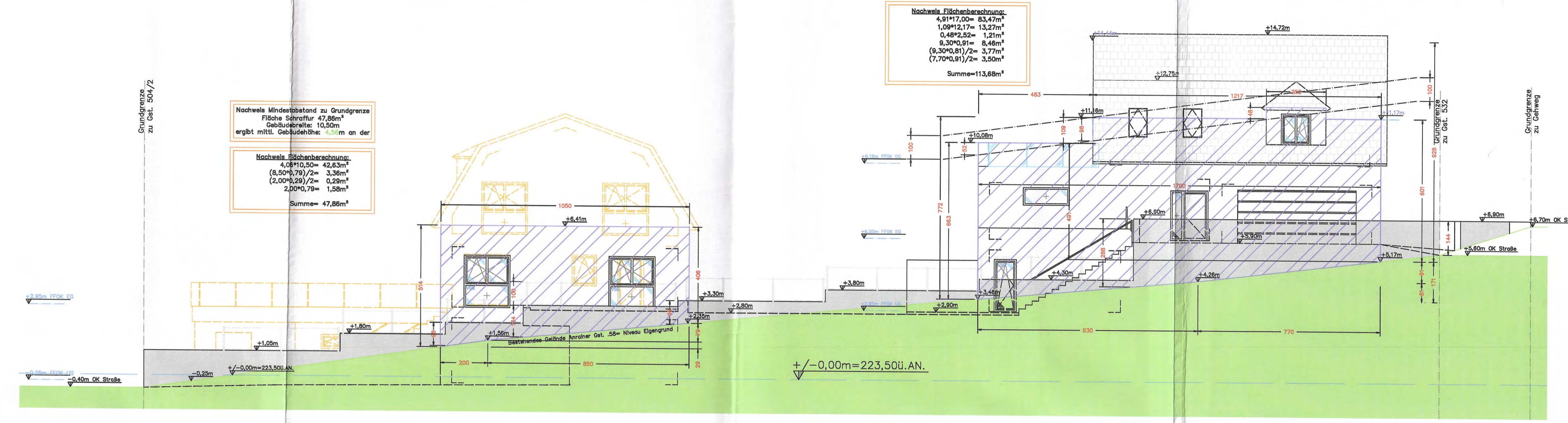

Schnitt A2
M1:100

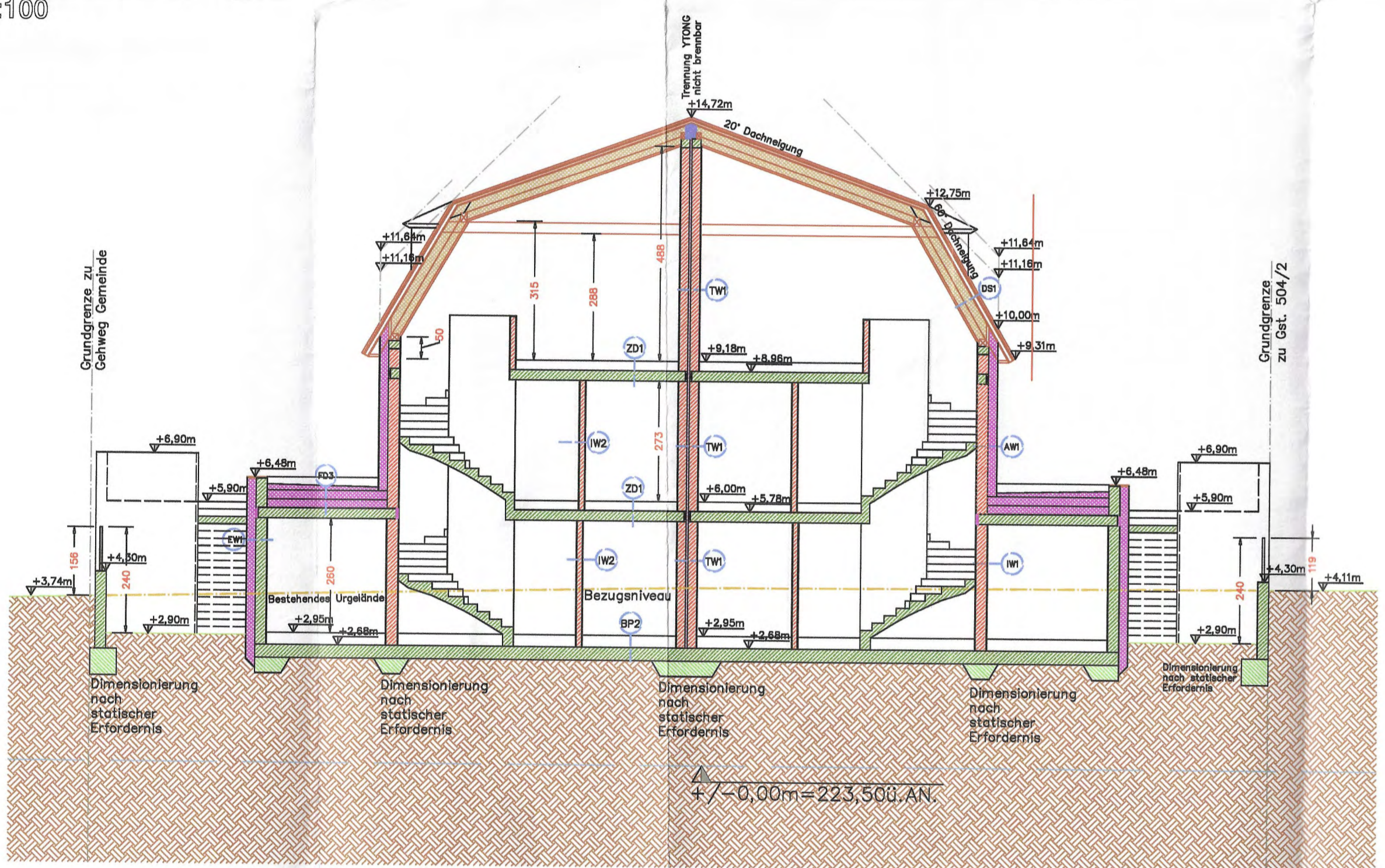

Ansicht Nord-West
M1:100

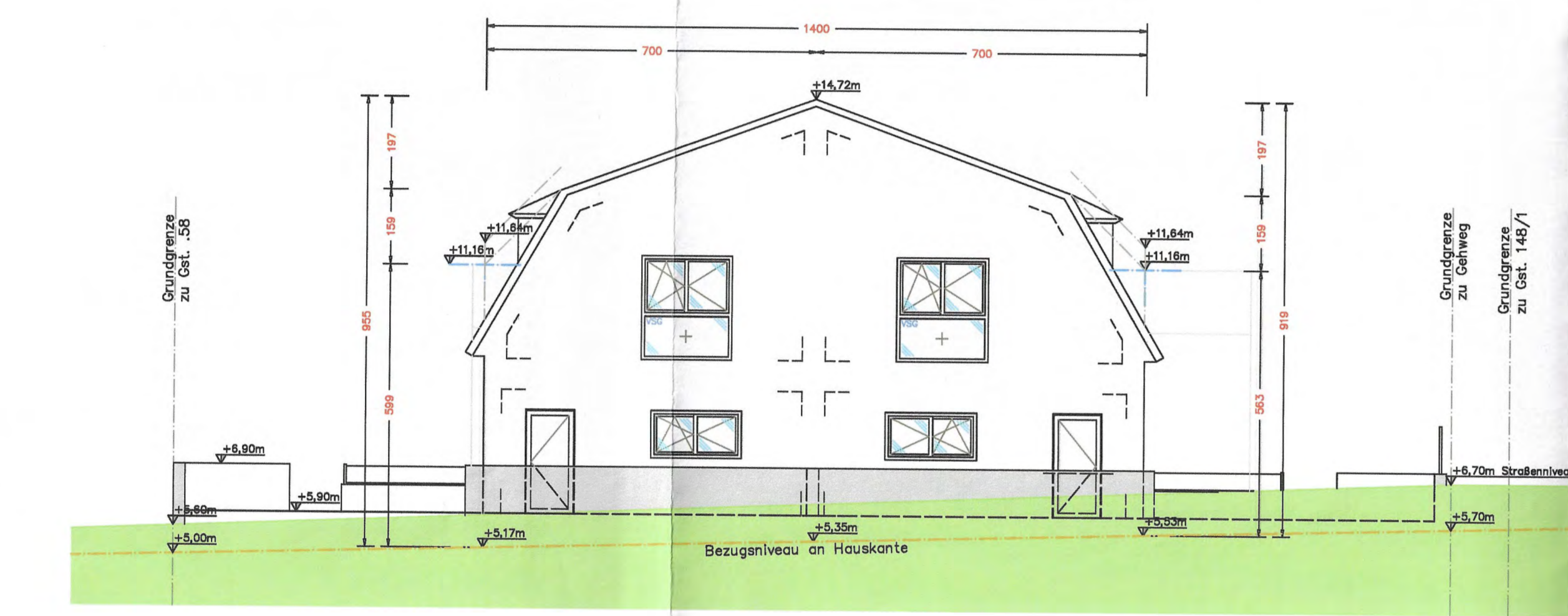

Ansicht Süd-West
M1:100

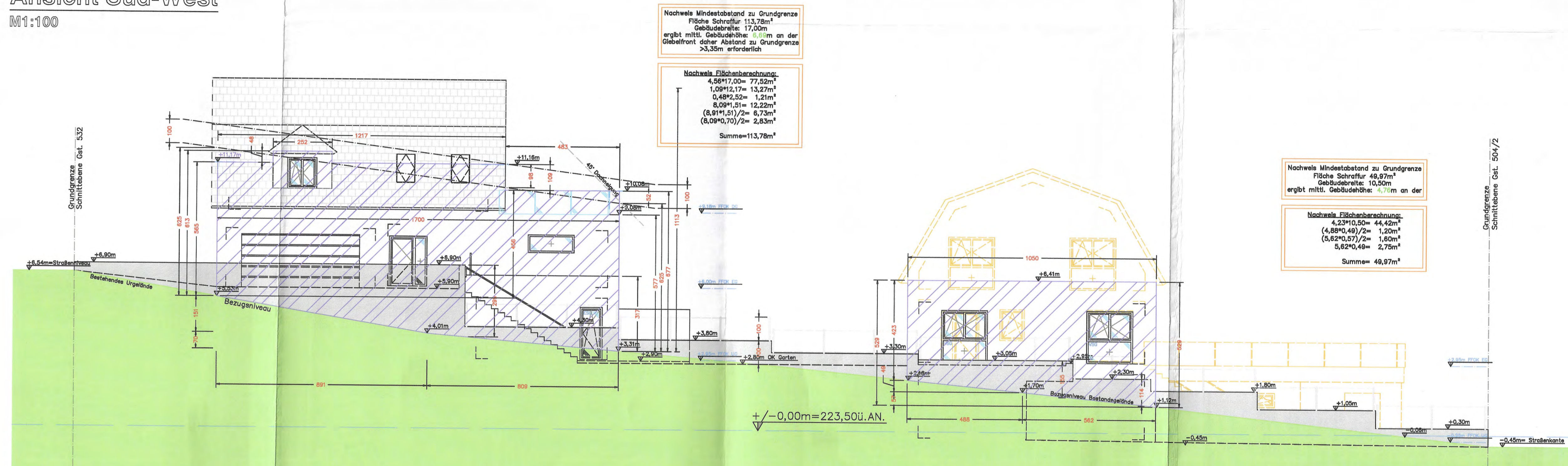

Schnitt A3
M1:100

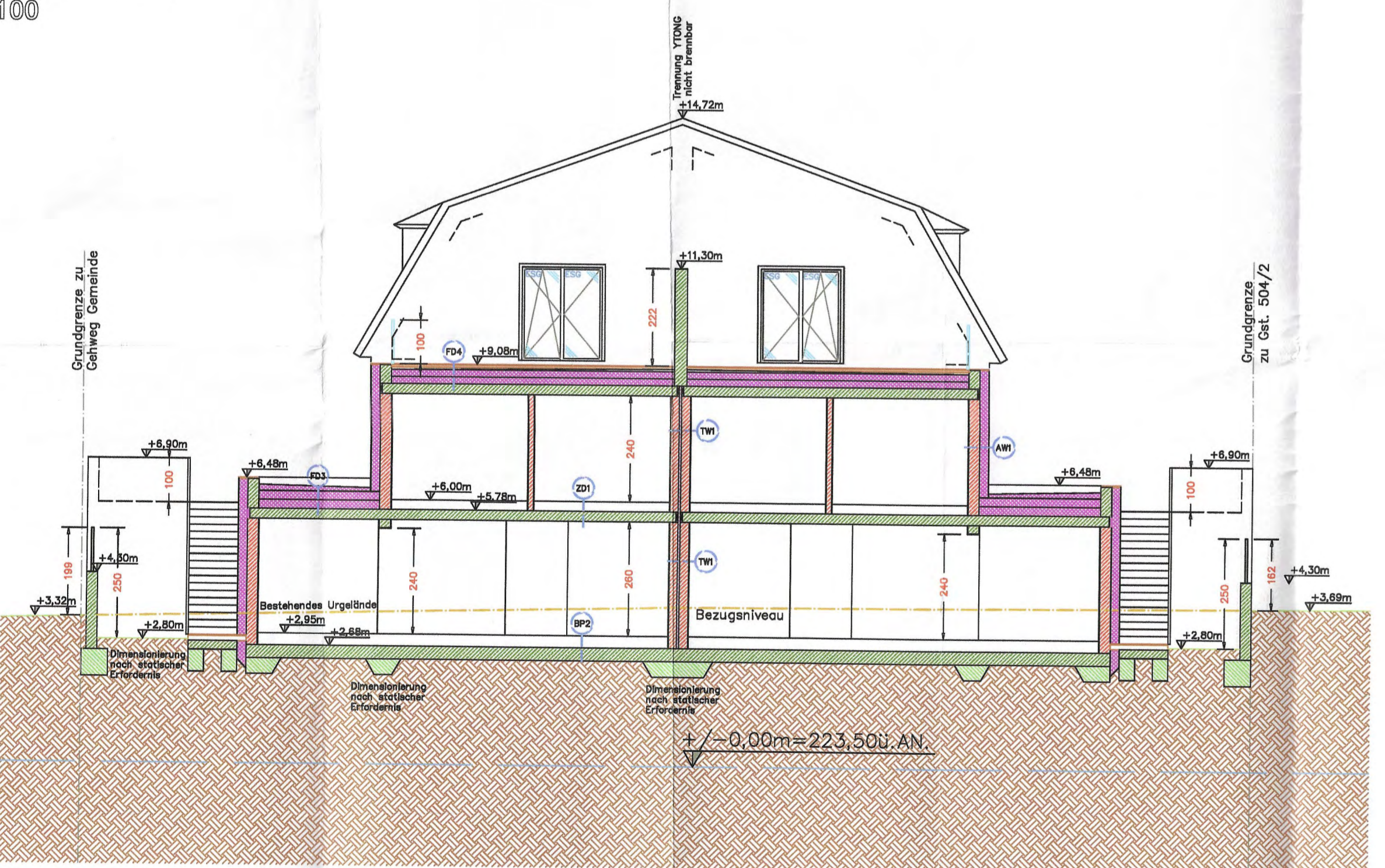

Ansicht Nord-West Haus 1/2
M1:100

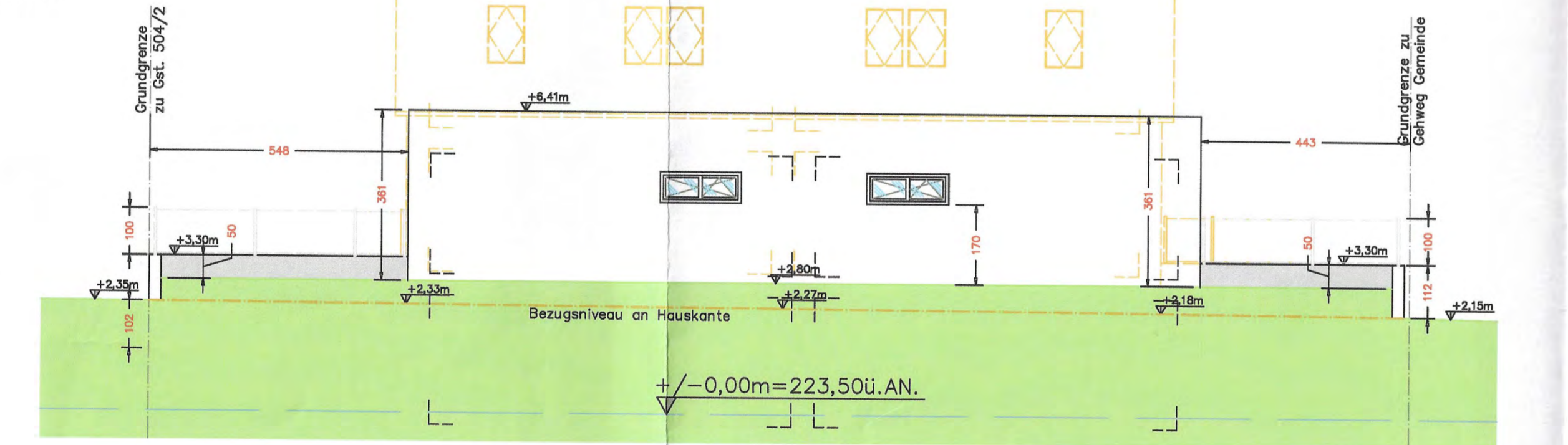

Schnitt B3
M1:100

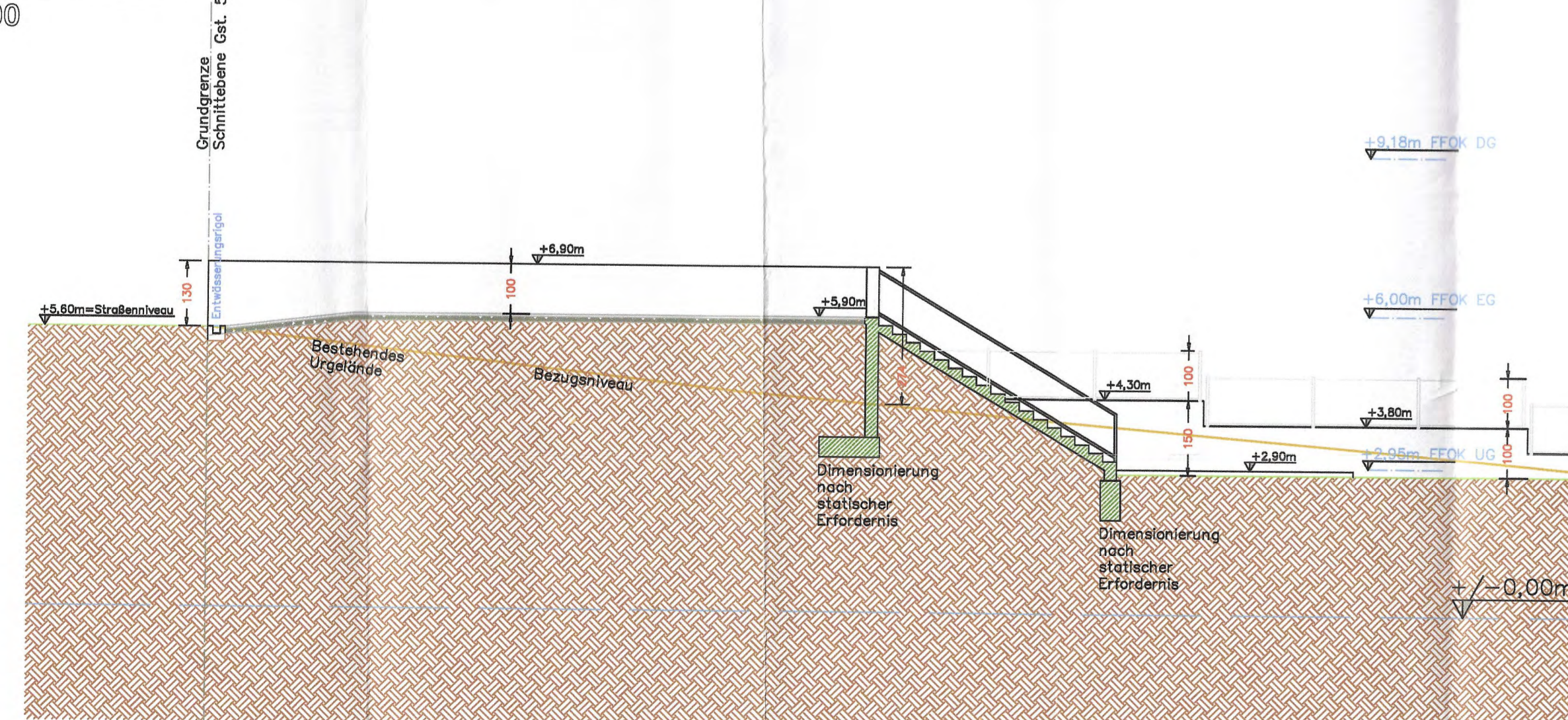

Ansicht Süd-Ost Haus 3/4
M1:100



Höhenknoten des Bestand = Bezugsniveau

- Anrainerverzeichnis
- Gst. 58
 - Gst. 504/2
 - Gst. 149/2
 - Gst. 149/8
 - Gst. 502/1
 - Gst. 148/2
 - Gst. 148/1
 - Gst. 532
 - Gst. 533
 - Gst. 504/1

LAGEPLAN M1:250

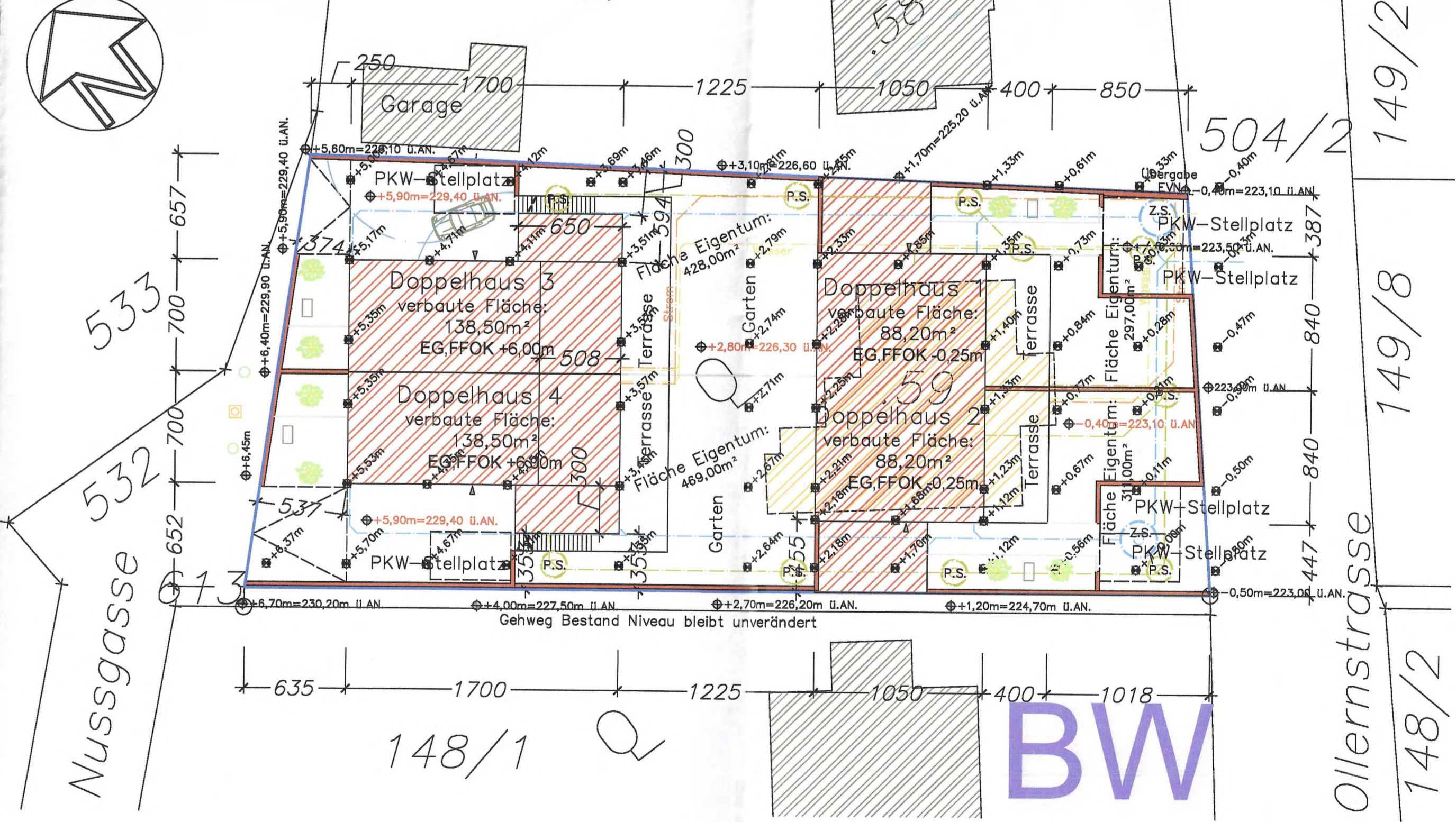

- Planinhalt: Lageplan, Ansichten, Schnitte
- Wärmedämmung
 - Stahlbeton
 - Ziegel
 - Mischbauweise
 - Holz
 - Neubau
 - Altbestand
 - Abbruch

14.12.2020
ABC D
Plan Nr.: 01/05 - 17WS V02
Plan 1/2

EINREICHPLAN

Errichtung von 4 Wohneinheiten (zu je 2 unterkellerten Doppelhäusern), diversen Stützmauern, Geländeveränderungen & Nebengebäude & Doppelgaragen in Häuser integriert auf dem Grundstück in 3434 Wiefersdorf, Ollernstraße 12

Bauherr und Grundeigentümer: VPD Project Development GmbH
 Planverfasser: Miladinovic Montage Bau GmbH
 Bauführer: Miladinovic Montage Bau GmbH
 1120 Wien

