

| | | | |
|------------------------------------|-----------------------|--------------------|--|
| Bauort: | Burgwedel, Am Würmsee | | |
| Flur / Flurstück | / | | |
| Bauherr: | | Entwurfsverfasser: | 3RAUMarchitektur GbR Architekt Dipl.Ing. Guido Masche Blumlage 116, 29221 Celle Tel.: 05141 - 8884366 Email: mail@3raum-architektur.de |
| Projekt: Wochenendhaus Variante II | | | |
| Bauteil: | Erdgeschoss | M | 1:100 |
| gez.: | Severloh | Projekt-Nr.: | Datum: 11.11.2025 |
| | Datum | Änderungen | |

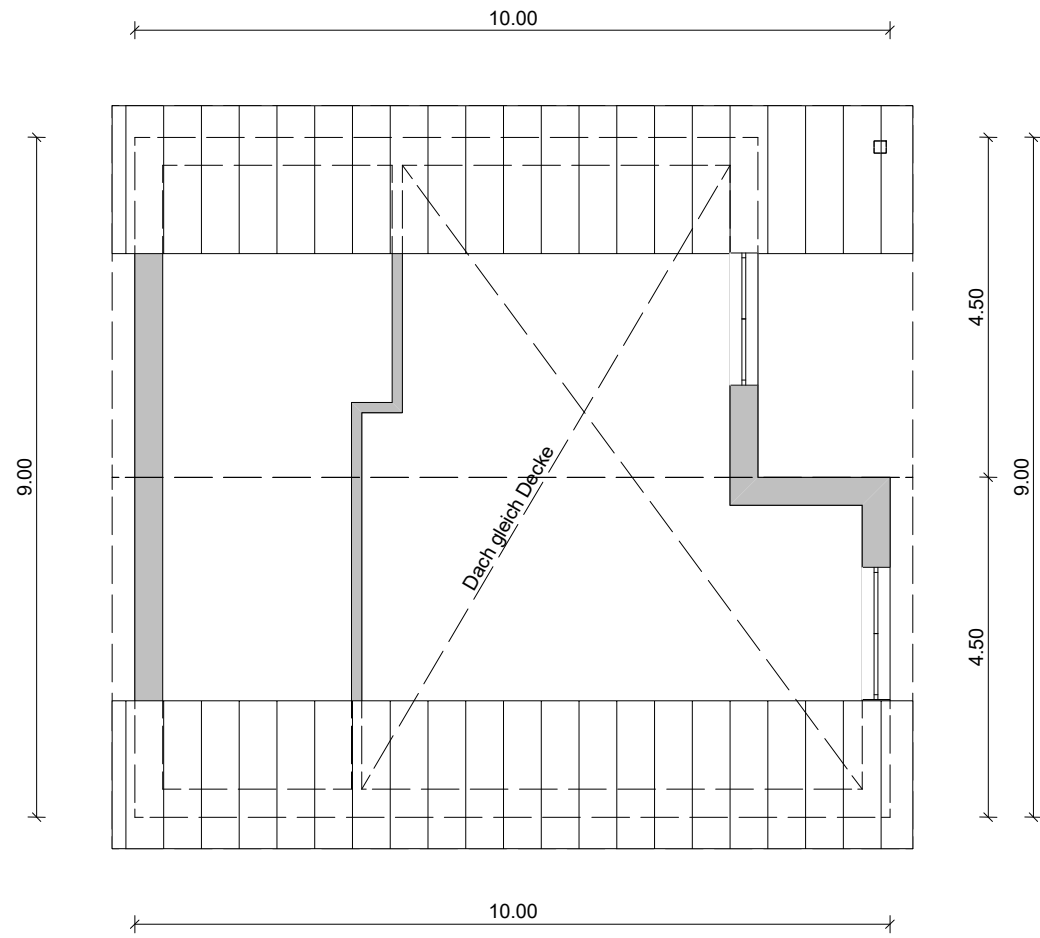

| | | | |
|---|----------|---|-----------------------|
| Bauort: | | Burgwedel, Am Würmsee | |
| Flur / Flurstück | | / | |
| Bauherr: , , | | Entwurfsverfasser: 3RAUMarchitektur GbR Architekt Dipl.Ing. Guido Masche Blumlage 116, 29221 Celle Tel.: 05141 - 8884366 Email: mail@3raum-architektur.de | |
| Projekt: Wochenendhaus Variante II | | | |
| Bauteil: Dachgeschoss | | | M 1:100 |
| gez.: | Severloh | Projekt-Nr.: | Datum: 11.11.2025 |
| | Datum | Änderungen | |
| | | | |

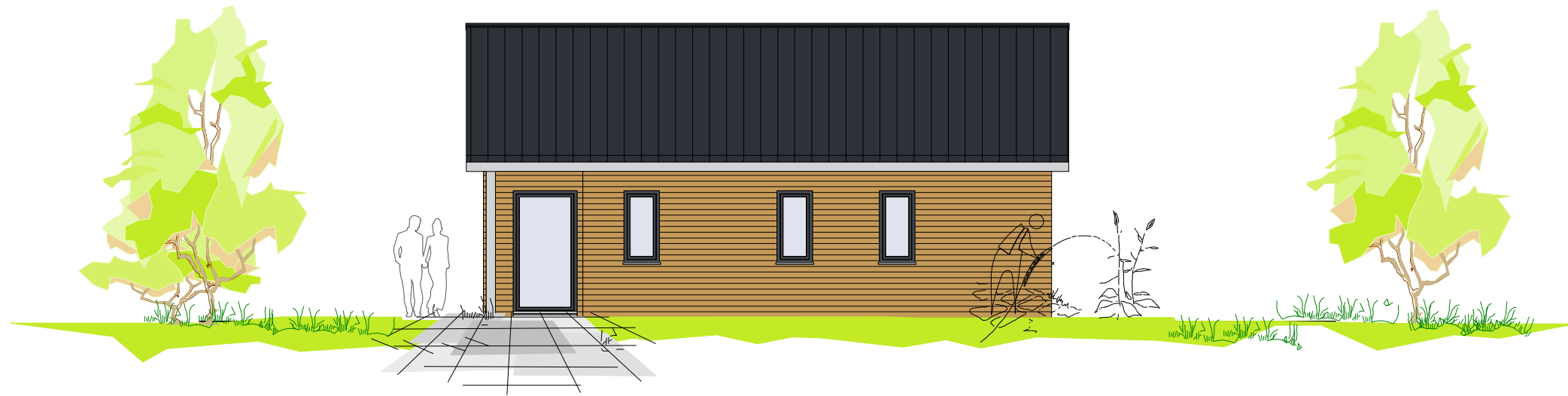

| | | | |
|---|----------|---|--------------------------|
| Bauort: | | Burgwedel, Am Würmsee | |
| Flur / Flurstück | | / | |
| Bauherr: | | Entwurfsverfasser: 3RAUMarchitektur GbR Architekt Dipl.Ing. Guido Masche Blumlage 116, 29221 Celle | |
| | | Tel.: 05141 - 8884366 Email: mail@3raum-architektur.de | |
| Projekt: Wochenendhaus Variante II | | | |
| Bauteil: Seitenansicht | | | M 1:100 |
| gez.: | Severloh | Projekt-Nr.: | Datum: 11.11.2025 |
| | Datum | Änderungen | |
| | | | |



| | | | |
|---|----------|---|--------------------------|
| Bauort: | | Burgwedel, Am Würmsee | |
| Flur / Flurstück | | / | |
| Bauherr: | | Entwurfsverfasser: 3RAUMarchitektur GbR Architekt Dipl.Ing. Guido Masche Blumlage 116, 29221 Celle | |
| | | Tel.: 05141 - 8884366 Email: mail@3raum-architektur.de | |
| Projekt: Wochenendhaus Variante II | | | |
| Bauteil: Terrassenansicht | | | M 1:100 |
| gez.: | Severloh | Projekt-Nr.: | Datum: 11.11.2025 |
| | Datum | Änderungen | |
| | | | |



| | | | |
|---|----------|---|--------------------------|
| Bauort: | | Burgwedel, Am Würmsee | |
| Flur / Flurstück | | / | |
| Bauherr: | | Entwurfsverfasser: 3RAUMarchitektur GbR Architekt Dipl.Ing. Guido Masche Blumlage 116, 29221 Celle | |
| | | Tel.: 05141 - 8884366 Email: mail@3raum-architektur.de | |
| Projekt: Wochenendhaus Variante II | | | |
| Bauteil: Seitenansicht | | | M 1:100 |
| gez.: | Severloh | Projekt-Nr.: | Datum: 11.11.2025 |
| | Datum | Änderungen | |
| | | | |



| | | | |
|---|----------|---|--------------------------|
| Bauort: | | Burgwedel, Am Würmsee | |
| Flur / Flurstück | | / | |
| Bauherr: | | Entwurfsverfasser: 3RAUMarchitektur GbR Architekt Dipl.Ing. Guido Masche Blumlage 116, 29221 Celle | |
| | | Tel.: 05141 - 8884366 Email: mail@3raum-architektur.de | |
| Projekt: Wochenendhaus Variante II | | | |
| Bauteil: Eingangsansicht | | | M 1:100 |
| gez.: | Severloh | Projekt-Nr.: | Datum: 11.11.2025 |
| | Datum | Änderungen | |
| | | | |

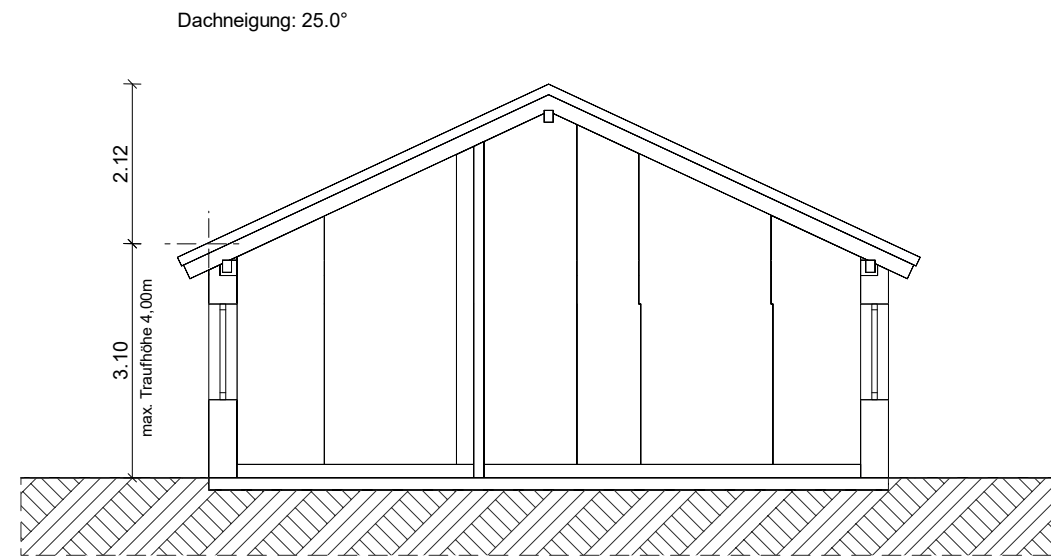

| | | | |
|------------------------------------|-----------------------|--------------------|--|
| Bauort: | Burgwedel, Am Würmsee | | |
| Flur / Flurstück | / | | |
| Bauherr: | | Entwurfsverfasser: | 3RAUMarchitektur GbR Architekt Dipl.Ing. Guido Masche Blumlage 116, 29221 Celle Tel.: 05141 - 8884366 Email: mail@3raum-architektur.de |
| Projekt: Wochenendhaus Variante II | | | |
| Bauteil: | Schnitt A-A | M | 1:100 |
| gez.: | Severloh | Projekt-Nr.: | Datum: 11.11.2025 |
| | Datum | Änderungen | |
| | | | |