

Betr: Baumaßnahme: Ehelleute Krebs  
 Bauherr: \_\_\_\_\_

Bauvorhaben: 2381 Stolk  
 Bauort: \_\_\_\_\_

nach Teil IV der II. Berechnungsverordnung vom 21. II. 1975

### Wohnflächenberechnung

Lfd. Nr. der Räume	Berechnungsansätze Anleitungsbetitel siehe Rückseite	Wohn- und Schlafräume einrech. (Küchen Anzahl ?)	Wohn- und Schlafräume m <sup>2</sup>	Küchen m <sup>2</sup>	Nebenträume m <sup>2</sup>	Gewerblich- u. Wirtschaftl. m <sup>2</sup>
1	Wohnen 5,97 x 3,96 x 0,97	1	23,93			
2	Eltern 3,97 x 3,51 x 0,97	1	13,52			
3-5	Kinderz. 1-3 3,01 x 3,96 x 0,97	3	11,56 11,56 11,56			
6	Küche 4,88 x 4,66 x 0,97	1		22,08		
7	Bad 2,01 x 3,51 x 0,97	1			6,84	
8	Hausw. 1,24 x 3,51 x 0,97	1			4,22	
9	Flur 5,56 x 1,20 x 0,97	1			6,47	
10	Diele 2,73 x 3,00 x 0,97	1			7,94	
11	WF. 1,55 x 1,75 x 0,97	1			2,63	
12	WC 1,20 x 1,75 x 0,97	1			2,03	
13	Abstlr. 1,70 x 1,20 x 0,97	1			1,98	
Wohnfläche: 129,32 qm			72,13	22,08	35,11	
Bebaute Fläche: 16,35 x 9,85 = 161 qm						

**Gesehen**  
 DER LANDRAT  
 des Kreises Schwabing-Randshing  
 Urbere Bauaufsichtsbehörde

*Robert Mores*

*Sieckhoff*, den 10.01 1983

Diplom-Ingenieur  
**Karl Heinz Neumann**  
 Architekt  
 Waldring 33, 80704 München, Tel.: 94 772 82  
 2359/Alte Wackerhüll

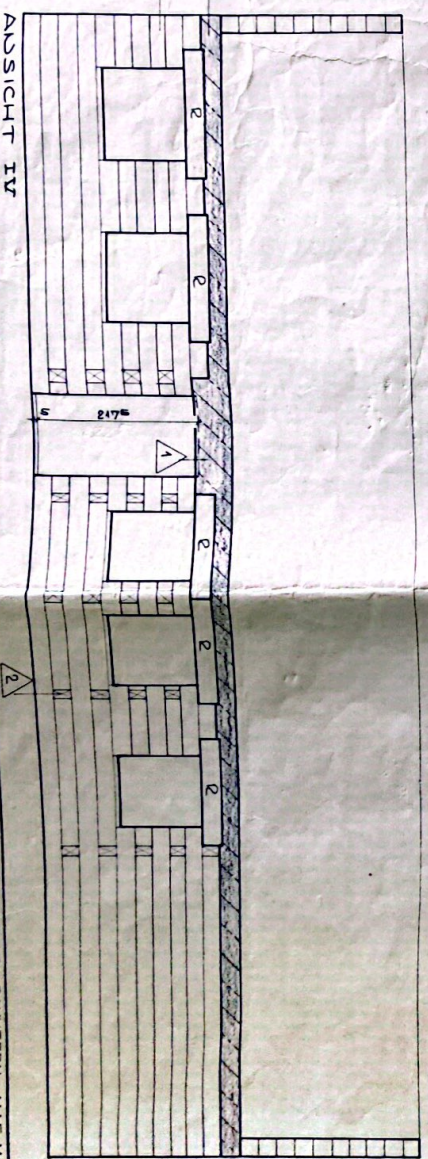
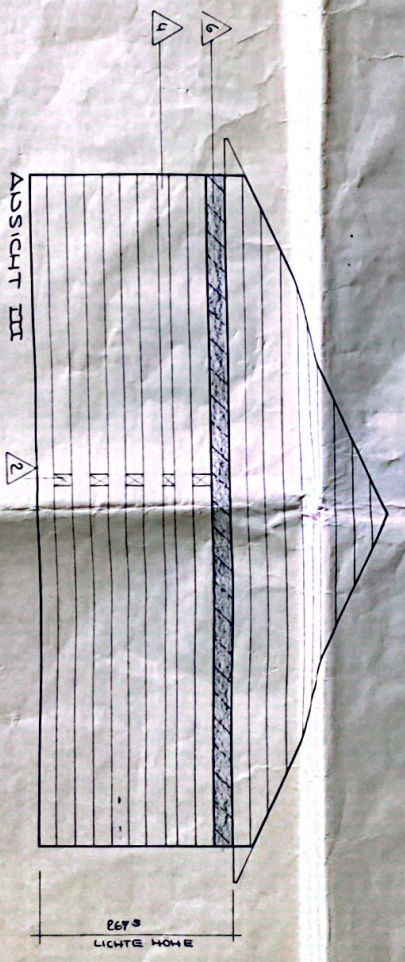
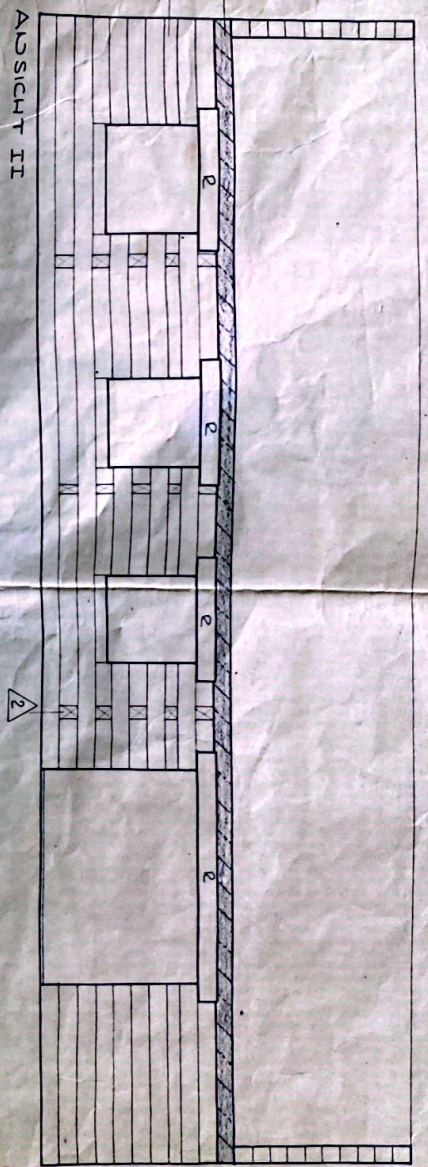
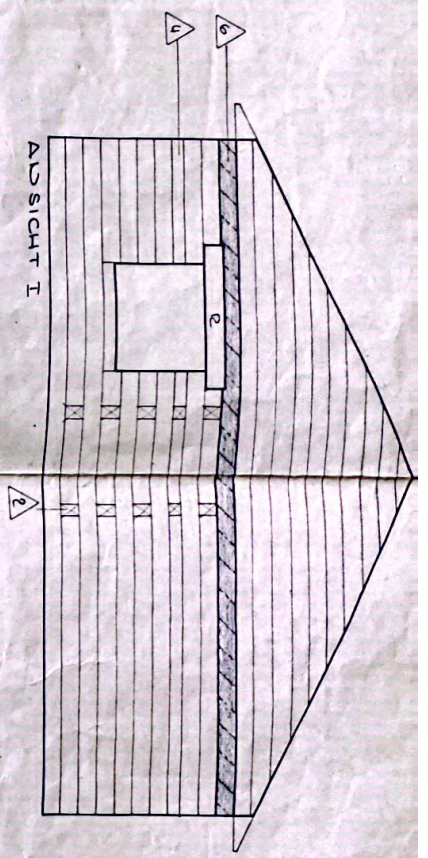

UNTER DECKE  
AN DER DECKE  
AUF DER DECKE

- △ RINGBALKEN MIT 5cm GASBETONPLATTEN INNEN UND AUSSEN
- △ LUFTSCHICHT MIT 5 cm GASBETONPLATTEN ABSCHLIESSEN LAUF DETAIL BLATT
- △ AUSGLEICHSSCHICHT IN GASBETONPLATTEN, 17,5 cm HOCH FÜR AUSSEN- UND INNENWÄNDE
- △ DECKENABMAUERUNG IN 5 cm GASBETONPLATTEN
- △ INNENWÄNDE IN JEDER 2 SCHICHT MIT AUSSENWAND UND QUERLAUFENDE INNENWAND VERZÄHNEN
- △ TÜR BZW. FENSTERSTURZ IN 5cm GASBETONPLATTEN

VOR BAUBEGINN SIND VOM BAUHERRN ALLE MASSE ZU PRÜFEN  
 ○ = STATISCHE POSITION NR  
 □ = ROLLADENGURTKASTEN  
 R = ROLLADEN

BAUHERR	1. u. 2. KREBS	AUFTRAGS-NR.	
BAUORT	STOLZ		
ZEICHNUNG	GEWÄNDLASS U. ANSCHÜTTELN	MASSSTAB	1:50
ARCHITECT	HANS-DETER GROBE	GEZEICHNET	5.9.1983
AN DER GRENZSTRASSE 11 2000 BREMEN		BLATT-NR.	1
<b>VARIODOMO</b>			
GMBH UND CO KG			
2000 BREMEN 11, AN DER GRENZSTRASSE 11			
TELEFON: 04 71 / 48 90 87			

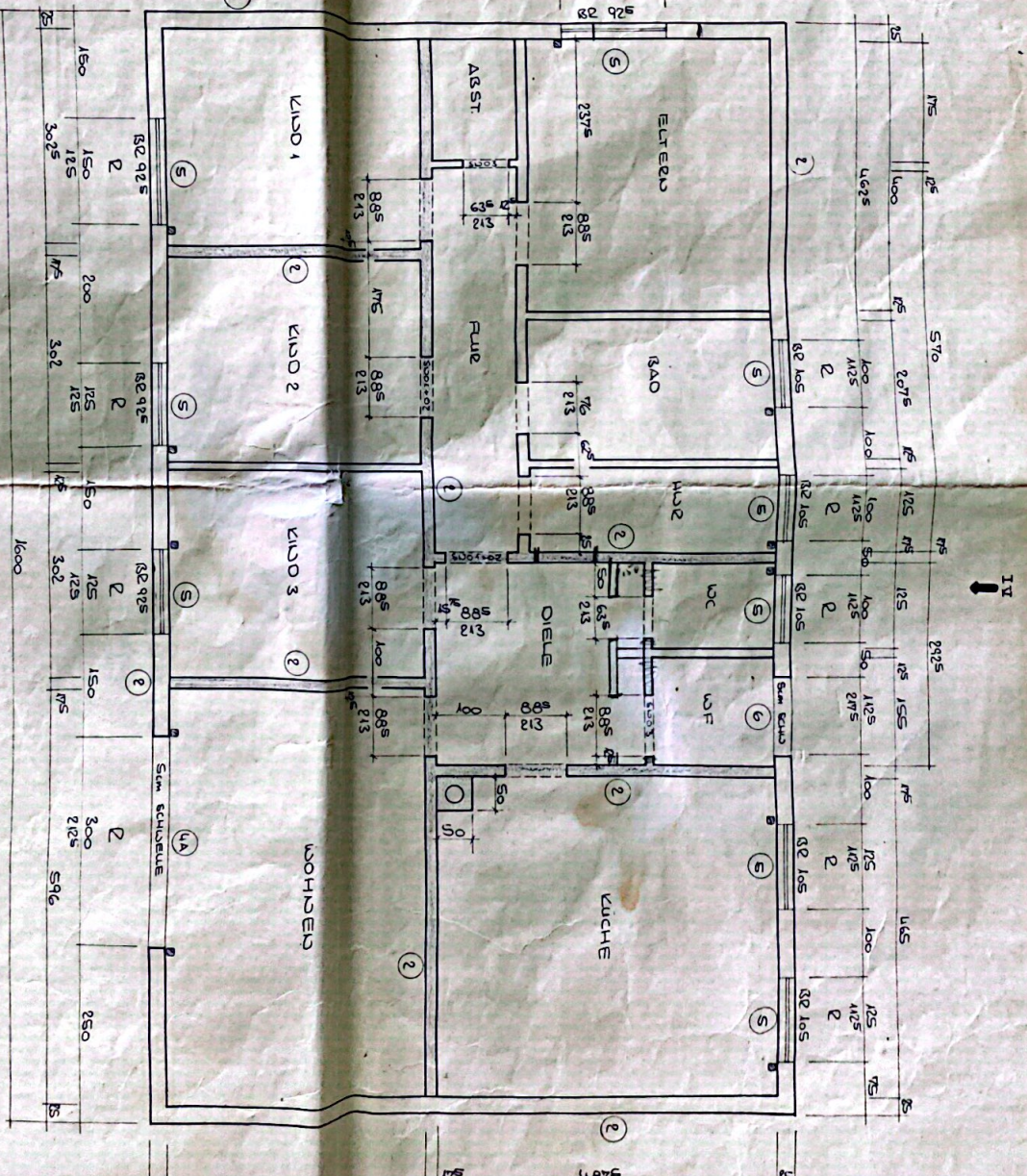

ISOBELTUESTUEZE  
AUS 5001 + 02 + 03

VERBLENDER MIT 3-4 CM ANSCHLAG. JE NACH ORTSBELICHTIGKEIT BZW. DETAIL  
ALLE FENSTER- UND TÜRMASSSE SIND LICHTE ROHBAU-ÖFFNUNGSMASSE UND ZWISCHEN  
DEN GASBETONSTEINEN GEMESSEN  
BRUSTUNGSHÖHEN AB UNTERKANTE GASBETON GEMESSEN  
TÜRHOHEN RECHNEN AB UK GASBETON BIS UK STURZ (ROLLADENKASTEN 2cm TIEFER)  
UK ROLLADENKASTEN = m AB UK GASBETON  
SPERR- UND AUSGLEICHSSCHICHT MINDESTENS 2 cm UMLAUFEND (MAX CA. 4 CM)  
FUßBÄHMENPLAN LAUT STATIK  
ZULASUNG DER BAUSTOFFE, STATIK + DETAILBLÄTTER SIND ZU BEACHTEN  
MASSTÄBE UND PLANUNGSDIFFERENZEN SOFORT MIT VSB KLÄREN  
BEMERKUNGEN:

- - - - - = ENTWÄSSERUNGSLAUF  
 ..... = ENTWÄSSERUNGSLAUF  
 - - - - - = ENTWÄSSERUNGSLAUF  
 = GASBETON G 2 (NUR IM GRUNDRISS)  
 = GASBETON G 4 (GRUNDRISS)  
 = FLÄCHE FLESEN (BODEN)  
 = FLÄCHE FLESEN (WAND)  
 = FLÄCHE TEXTIL (BODEN)  
 = UMFANG  
 = ÜBER DACH ENTLÜFTEN  
 = HEIZKÖRPER  
 = SCHIEBETÜR MIT ÖFFNUNGSRICHTUNG

# NEUBAU EINFAMILIENHAUS

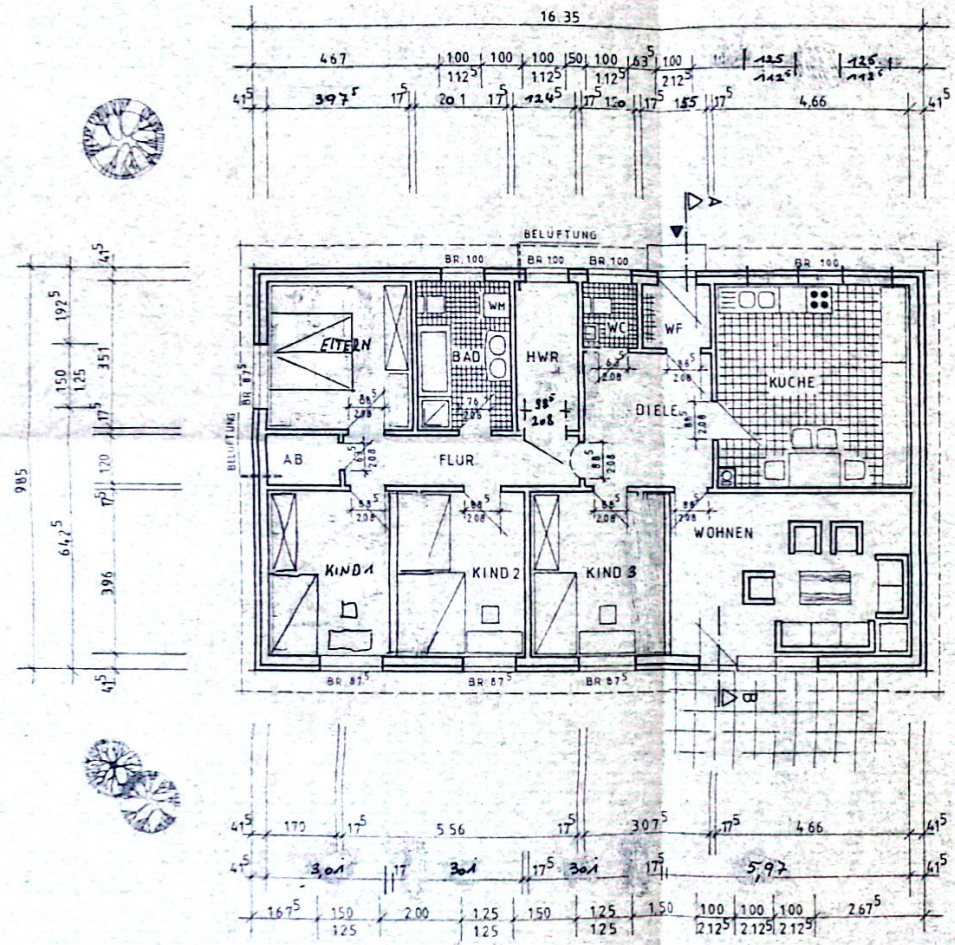
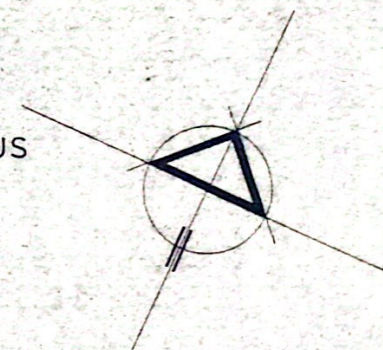

ERDGESCHOSS

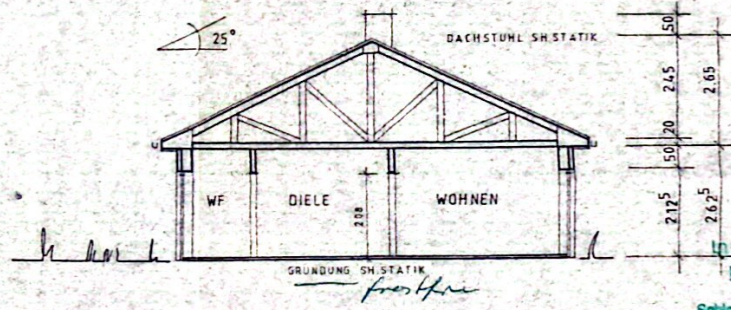
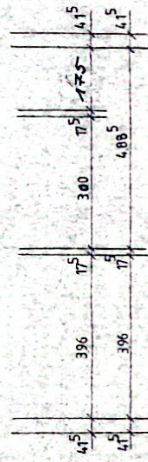

QUERSCHNITT A - B

In bauaufsichtlicher  
Hinsicht geprüft  
Schleswig, den 20. 11. 83

*Dieter*  
Dipl.-Ing. Hans-Joachim Meier  
Architekt  
Wolfsbu 30, 41 840  
2800 Bremen

DER BAUHERR: *Robert Krell* **TYP MÜNCHEN**

BAUHERR:	IRMTRAUT + ROBERT KREBS		AUFTRAGS-NR.
BAUORT:	STOLK, HAUPTSTR. 4B		
ZEICHNUNG:	ERDGESCHOSS + SCHNITT	MASSTAB: 1:100	GEZEICHNET: BE
			BLATT-NR. 1
ARCHITEKT:	HANS-DIETER CROME AN DER GRENZAPPEL 41 · 2800 BREMEN	Mitglied der Architektenkammer Bremen, Listen-Nr. 496	
<b>VARIODOMO</b>		DIPL.-ING. CROME & CO. KG AN DER GRENZAPPEL 41 · 2800 BREMEN TELEFON: 04 21 / 45 90 67	

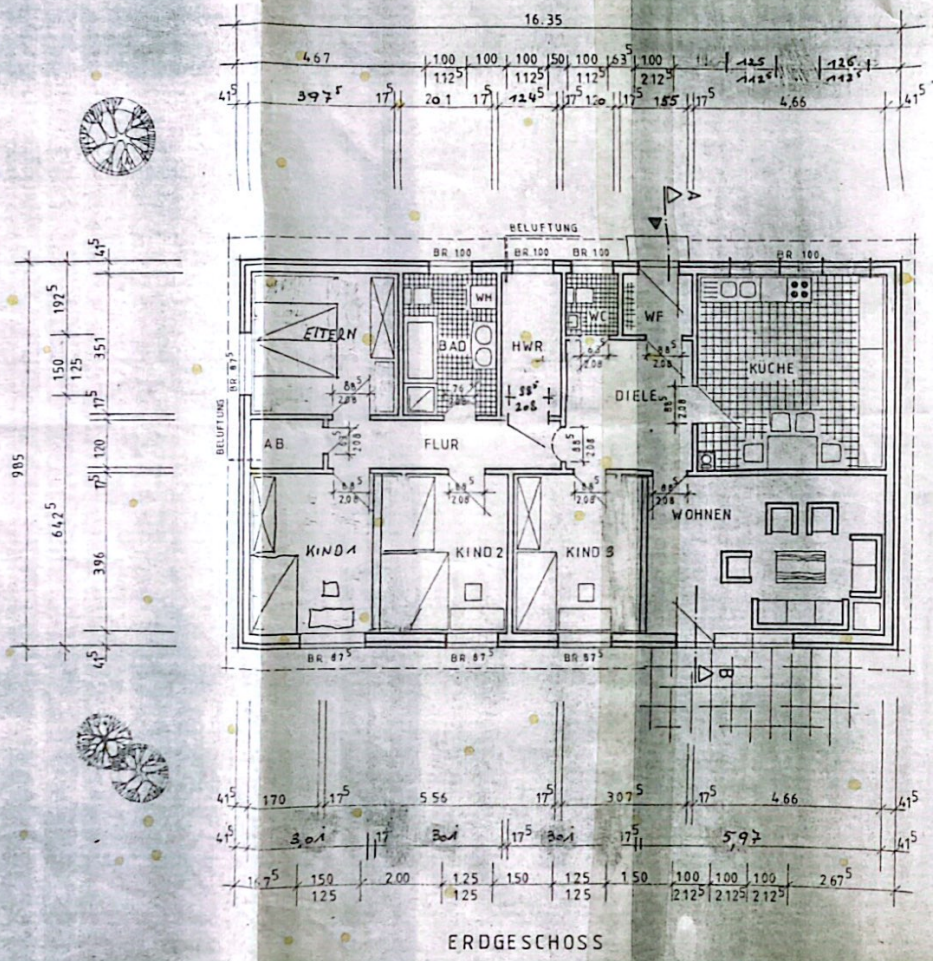

NEUBAU EINFAMILIENHAUS

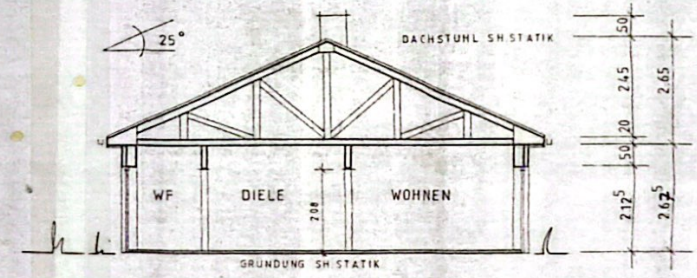

QUERSCHNITT A - B

Dipl.-Ing. *Karl-Henz Meumann*  
 Architekt  
 Wollweg 30 - Tel. 041 94 21 11  
 28157 Sievershausen

DER BAUHERR: IRMTRAUT + ROBERT KREBS		TYP MÜNCHEN	
BAUHERR	IRMTRAUT + ROBERT KREBS	AUFTRAGS-NR.	
BAUORT	STOLK, HAUPTSTR. 48		
ZEICHNUNG	ERDGESCHOSS + SCHNITT	MASSTAB	1:100
		GEZEICHNET	BE
		BLATT-NR.	1
ARCHITEKT	HANS-DIETER CROME AN DER GRENZAPPEL 41 - 2800 BREMEN	Mitglied der Architektenkammer Bremen, Listen-Nr. 496	
<b>VARIODOMO</b>		DIPL.-ING. CROME & CO. KG AN DER GRENZAPPEL 41 - 2800 BREMEN TELEFON: 04 21 / 45 00 67	

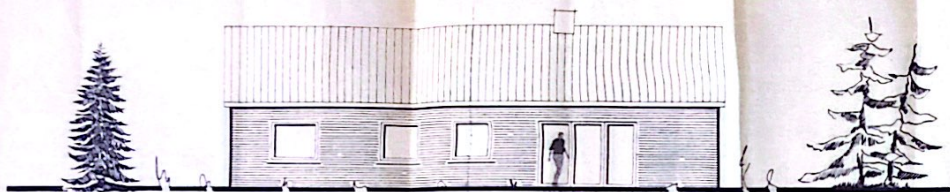

SÜD - ANSICHT

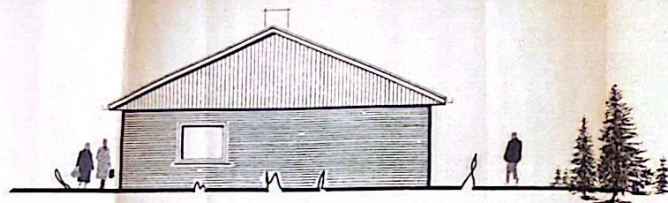

WEST - ANSICHT

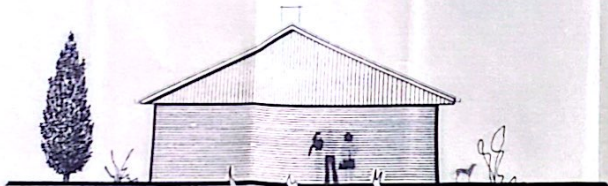

OST - ANSICHT

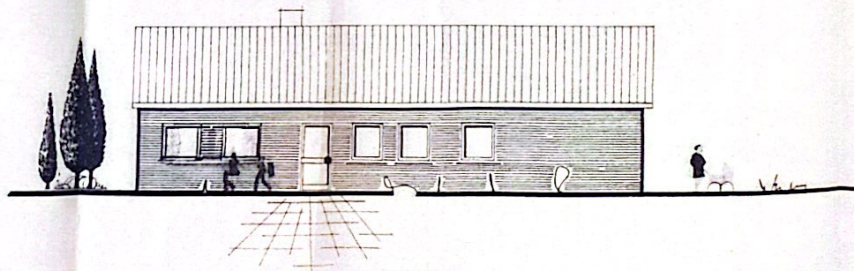

NORD - ANSICHT

DER BAUHERR		TYP MÜNCHEN	
BAUHERR	IRMTRAUT + ROBERT KREBS	AUFTRAGS-NR.	
BAUORT	STOLK, HAUPTSTR. 48		
ZEICHNUNG	ANSICHTEN	MASSSTAB 1:100	GEZEICHNET BE
			BLATT-NR. 2
ARCHITEKT HANS-DIETER CROME AN DER GRENZAPPEL 41 2800 BREMEN		Mitglied der Architektenkammer Bremen, Listen-Nr. 436	
<b>VARIODOMO</b>		DIPL.-ING. CROME & CO. KG AN DER GRENZAPPEL 41 2800 BREMEN	



SÜD - ANSICHT

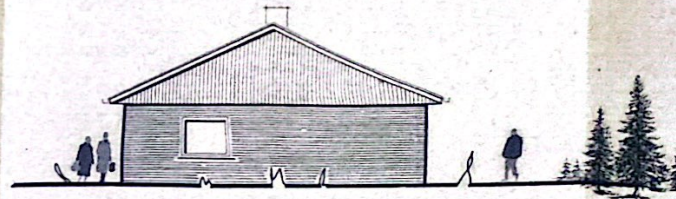

WEST - ANSICHT

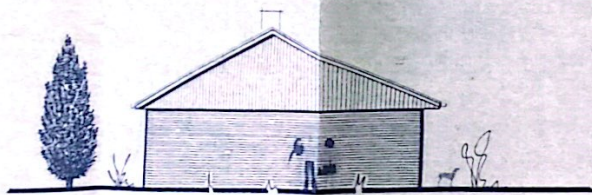

OST - ANSICHT

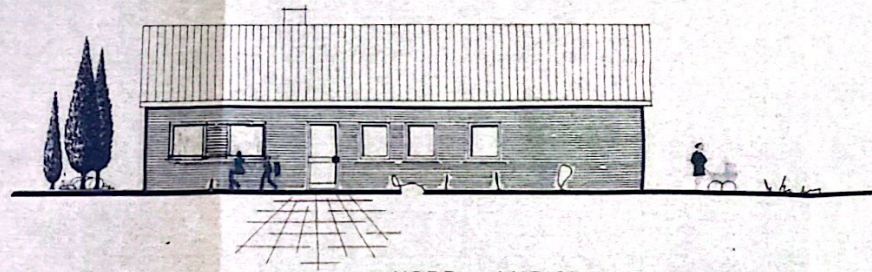

NORD - ANSICHT

Karl Heidegger  
Waldweg 20, 2157  
2157 Sierksdorf

TYP MÜNCHEN

DER BAUHERR		AUFTRAGS	
BALKERR	IRMTRAUT + ROBERT KREBS		
BALORT	STOLK, HAUPTSTR 48		
ZEICHNUNG	ANSICHTEN	MASSTAB 1:100	GEZEICHNET BE.
ARCHITEKT HANS-DIETER CROME AN DER GRENZAPPEL 41 2800 BREMEN		Mitglied der Architektenkammer Bremen, Lsäm-Nr 496	
<b>VARIODOMO</b>		DIPL.-ING. CROME & CO. KG AN DER GRENZAPPEL 41 2800 BREMEN	
		BLATT-NR. 2	