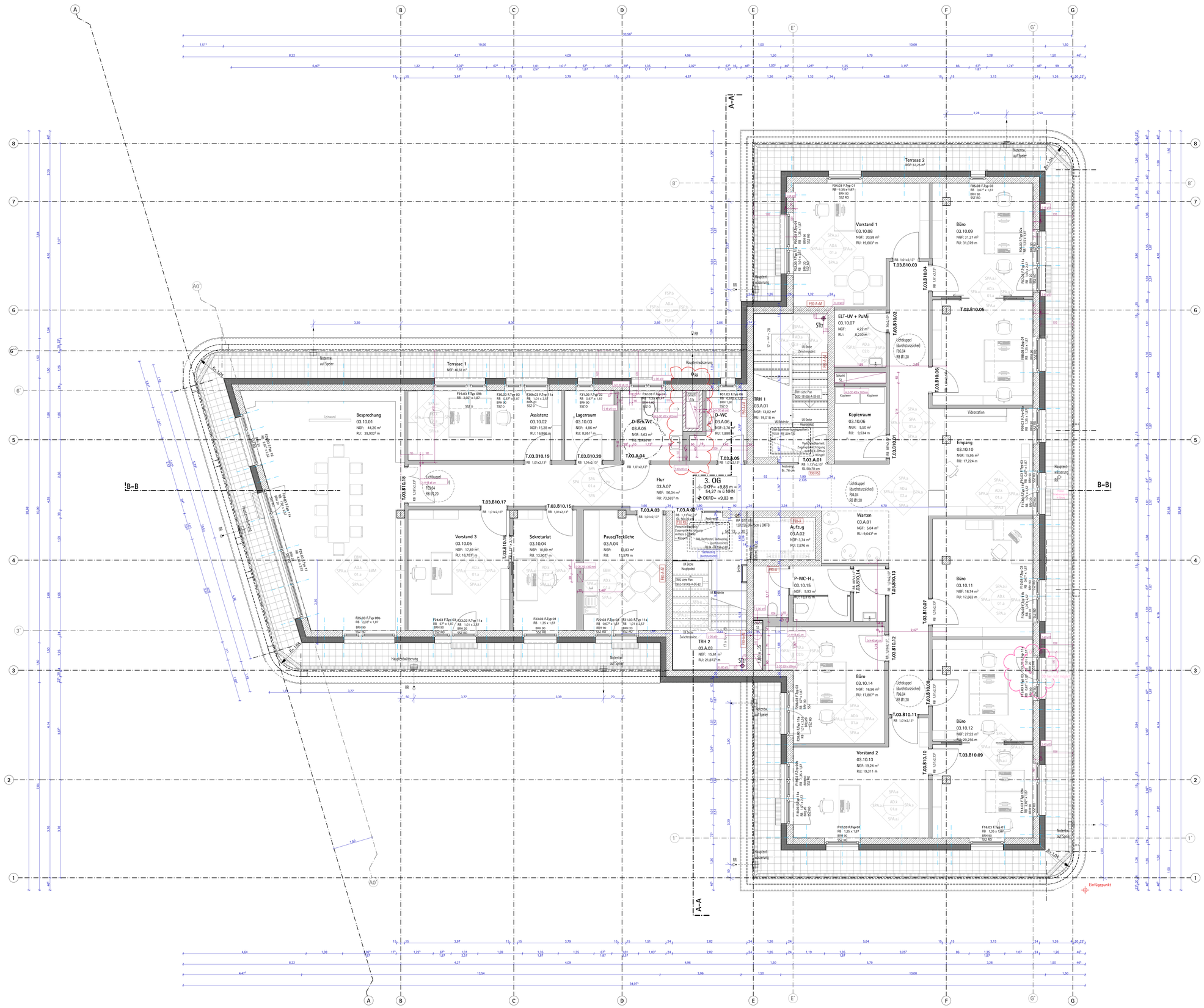

LEGENDE

WÄNDE / DECKEN

- STB – Stahlbeton
- WU-STB – Wasserundurchl.-STB
- Stahlbeton als Fertigteilbeton
- Beton unbewehrt
- Mauerwerk
- Wärmedämmung hart
- Wärmedämmung weich
- GK – Gipskarton
- GK – Gipskarton (nachträgl.)
- RID – Wanddurchbruch
- DD – Deckendurchbruch n. oben
- DD – Deckendurchbruch n. unten
- DD – Deckendurchbruch durchge.
- Aussparung / Schlitz
- "Nahle Völger" Flächen nach nicht verwendet

TÜREN / FENSTER

- T90 feuerbeständige Tür
- T30 feuerhemmende Tür
- RS Rauchschutztür
- dT dichtschliessende Tür
- deLT dichte selbstschliessende Tür
- NA Notausgang
- HL Hauptausschnitt
- BRH Brüstungshöhe ab OKFF
- SSZ Sonnenschutz
- RO Rollladen
- ES Einbruchschutz
- i.B.a. im Betrieb offen
- TD Türdrücker
- OTS Obentürschließer
- FL Freilauferleichterung
- FSA Feststellanlage
- El.Antrieb elektromech. Drehtürantrieb

ANDERE ABKÜRZUNGEN

- OKFF Oberkante Fertigfußboden
- OKRF Oberkante Rohfußboden
- UKFD Unterkante Fertigdecke
- UKRD Unterkante Rohdecke
- STr Stirnpfeilung trocken

RAUMSTEMPEL

WÄNDE

- SPA Spachteln und Anstrich (bei MW bzw. StB auf 1,5 cm Putz)
  - .a mit abwaschb. Latex-Farbe bis 1,40 m h., dann Dispersionsfarbe NK2
  - .i mit Brüstungs-Installationskanal an Außenwand
- AN Anstrich (auf Sichtbeton)
- FSP Fliesenspiegel auf Kalkzementputz (siehe Fliesenplan)
  - .h Raumhoch
  - .Z Zargenhoch oder VSS hoch
- EBM Einbaumöbel

DECKEN

- AD Abgehängte Decke
  - .a Gipskartondecke mit Anstrich
  - .k Klimadecke
- SPA Spachteln und Anstrich

FUSSBODENBELAG

- 01 Belag (z. PVC mit Vlies / b: Teppich)
- 02 Fliesen (z. Keramik / Feinsteinzeug / b: R10 / c:R11)
- 03 Gussasphalt geschliffen
- 04 Treppenbelag Werkstein
- 05 Schwingboden (z. mit Linoleum)

OBERFLÄCHENBEHANDLUNG DECKEN, WAND, FUßBODEN

Index	Art der Änderung	Datum	Name
A	Bau Anpassungen	00.00.21	
B	Bauleiter Fundres, Neue Notentwässerung, Ergänzung DD HLSE, Fenster- & Türnummern, Brüstung Terrasse höher, Raumnummern & Wörter	24.02.21	dme
C	Schacht S1 gedreht DD HLSE, HINWEIS: BK-Planung von TGA wird noch angepasst.	02.03.21	dme

BEMERKUNGEN

- Innenwandöffnungen und BRH beziehen sich auf OKFF.
- Plan gilt nur in Zusammenhang mit den Positions- und Schalplänen des Statikers.
- Plan gilt nur in Zusammenhang mit den Schlitz- und Durchbruchsplänen des Haustechnikers.
- Unstimmigkeiten sind den Planern und der Bauleitung mitzuteilig vor Ausführungsbeginn mitzuteilen.
- Plan gilt nur in Zusammenhang mit dem Wärmeschutznachweis.
- Alle Bauteile sind gemäß Brandschutz herzustellen
- Stütze DK-Wände an MW kos. STB gemäß Regeldetail 0652-191203-A-DE-152
- Treppenhauscken gemäß Raumstempel, Unterseite Treppenläuft und Zwischenpodeste SPA.

±0,00 = OKFF EG = +44,39 m über NHN

Brüstungshöhe bezogen auf OKFF

N

Zusammensetzung der Raumnummern:
Geschoss / Nutzungsbereich/ lfd. Nummer
A = "allgemein"
Bsp.: 01.04.03 oder -1.A.06

ALLE MASZE SIND VOM AUFTRAGNEHMER VERANTWORTLICH ZU PRÜFEN, BZW. AM BAU ZU NEHMEN. FÜR DIE RICHTIGKEIT UND EINHALTUNG DER MASZE HAFTET DER AUFTRAGNEHMER. PLAN- UND MASZDIFFERENZEN SIND VOR DER AUSFÜHRUNG MIT DEM ZUSTÄNDIGEN PLANER ZU KLÄREN.
FÜR MASZFEHLER HAFTET ALLEIN DER AUFTRAGNEHMER. AUSSPARUNGEN, SCHLITZE UND DURCHBRÜCHE SIND DEN AUSSPARUNGS- ODER SCHALPLÄNEN DER FACHINGENIEURE ZU ENTNEHMEN.

PLANUNGSSTAND
AUSFÜHRUNGSPLANUNG

PLANINHALT
GRUNDRISS DACHGESCHOSS

BAUVORHABEN
Germanenstrasse 33 (III-MzeB)
Germanenstrasse 33
13156 Berlin

BAUHERR
GIB-Stiftung
Tuchmacherweg 8/10
13158 Berlin

PLANUNG
oki.architekten
gesellschaft von architekten mbh
Gosslerstr. 30
12161 Berlin
fon: 030-3464990-20
mail: oki@oki-architekten.de

M 1: 50 (0 0,5 1 1,5 2 3 m)

Proj.nr. – Erstellungsdatum – Planungsstand – Planinhalt – Plannr. – Index
0652 – 191008 – A – 3G – 05 – C

PLOTDATUM 02.03.2021 – PLANFORMAT A0