



Landeshauptstadt  
Mainz

### Amtlicher Auszug aus der Stadtgrundkarte

Basiskarte: Liegenschaftskarte der Vermessungs- und Katasterverwaltung

Hinweis:  
Eine aktuelle örtliche Überprüfung der Topographie sowie  
des Gebäudebestandes hat nicht stattgefunden.

Antrag-Nr. L 546/2018  
Gemeinde Mainz  
Gemarkung Bretzenheim  
Flur 15  
Flurstück(e) 466

Bauamt  
Vermessung und Geoinformation

Mainz, den 18.10.2018  
Dieser Auszug wurde elektronisch erstellt und daher nicht unterschrieben.

Maßstab 1:750

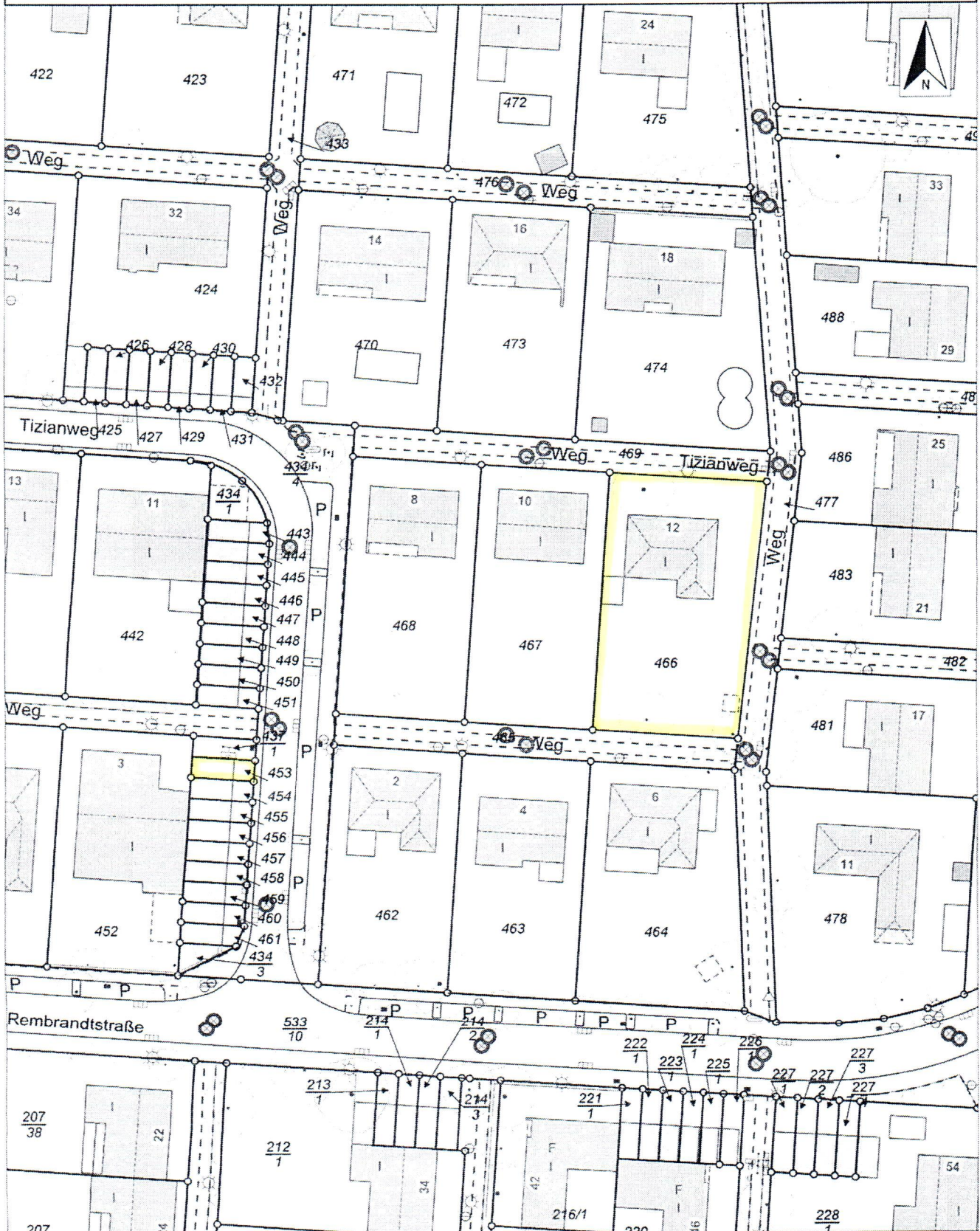

Vervielfältigungen für eigene Zwecke zugelassen. Veröffentlichungen oder deren Weitergabe an Dritte nur mit Zustimmung des ausfertigenden Amtes.