

VEREINIGTE LÖHMANNEN
KREIS CALW

Beauftragt durch
Landratsamt Calw
Beschluss vom 9. AUG. 1960)

Verband Calw-eifel
Baumeistervereine

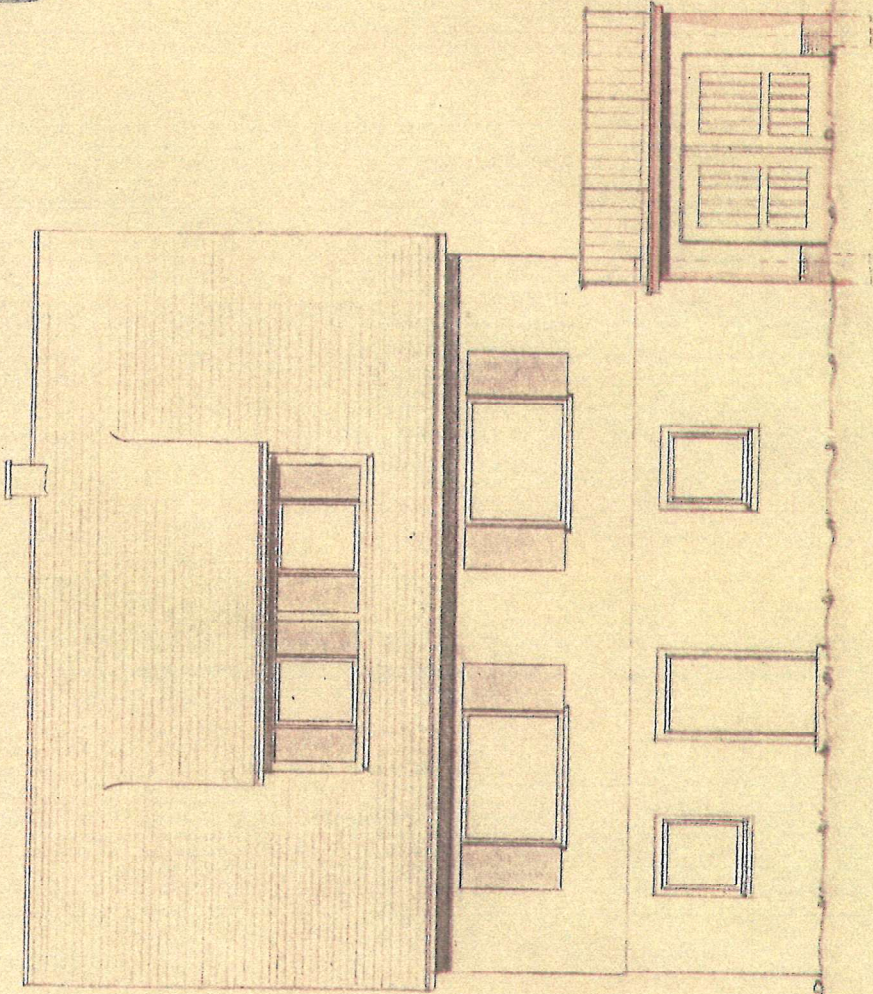

GARAGENNEUBAU
ANSICHT VON SÜDWESTEN
MASSSTAB 1:100

I. BHAUSEN, DEN 24. 6. 1960
BAUHERR:
Irm. Zeller

NAGOLD, DEN 2. MAI 1960
ARCHITEKT:
J. G. Zeller

PAUL ZELLER, FASSER
 GARAGENNEUBAU
 ANSICHT VON SÜDOSTEN U. SCHNITT
 MASSTAB 1:50

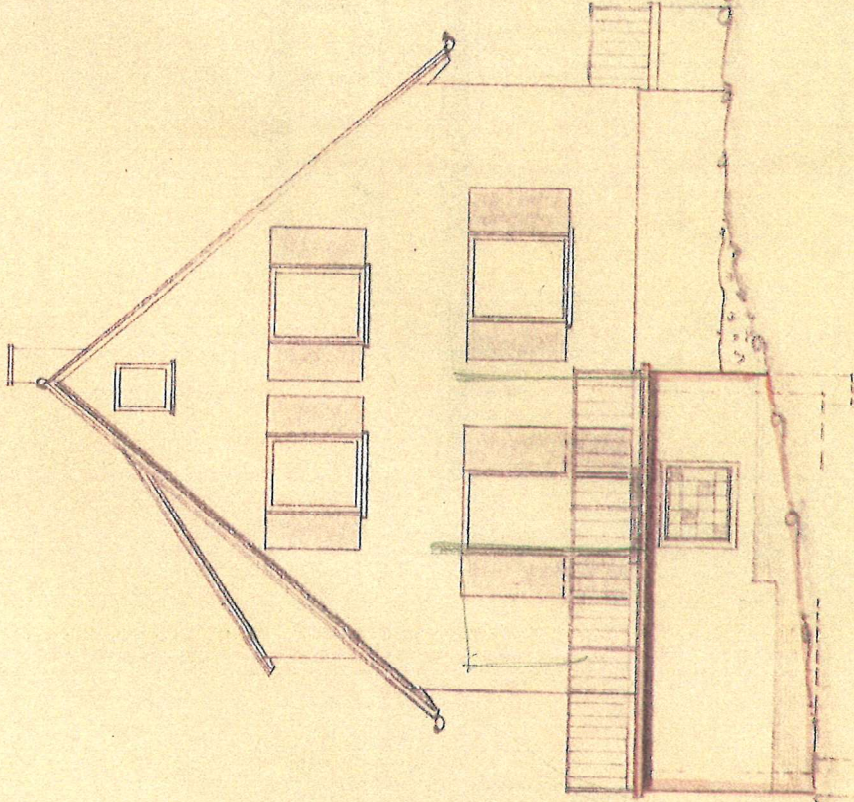

ANSICHT VON SÜDOSTEN

EBHAUSIN, DEN 24.6.1960
 BAUHERR:
 Paul Zeller

GEMEINDE EBHAUSIN
 KREIS CALW

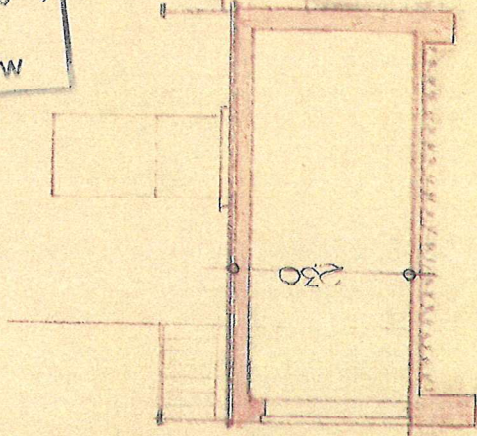

SCHNITT

NAGOLD, DEN 2. MAI 1960
 ARCHITEKT:
 J. Schweb.

PAUL ZELLER, FASSER
 GARAGENNEUBAU
 GRUNDRISS
 MASSTAB 1:100

GEMEINDE EBHAUSEN
 KREIS CALW

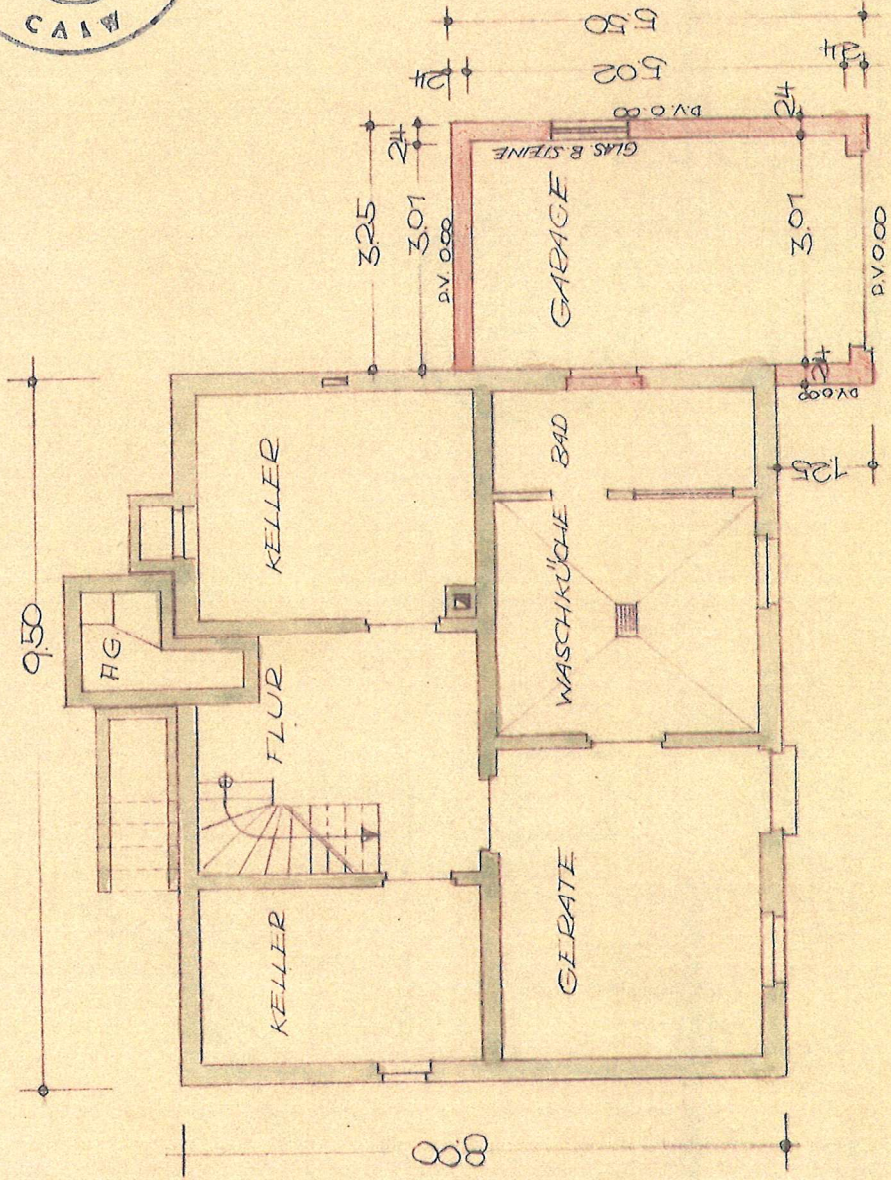

EBHAUSEN, DEN 27. 6. 1960
 BAUHERR:
 Paul Zeller

NAGOLD, DEN 2. MAI 1960
 ARCHITEKT:
 J. Behnb.

LAGEPLAN

Calw Ebhausen

Gemeinde

Ortschaft

Christian Schötle
Schreiner

1744
Acker

1743/15
Die Gemeinde
Käufer und
Gerhard
Ruch
Weber

1743/14
Wfs. - Elise Henne,
Neubau Wittwe

1743/3
Wohnhaus
Kurt Riek,
Zimmermann

1742
Eugen
Held,
Schreiner

1743/2
Hermann
Räuser,
Schlosser

1746/1
Wfs. 67
Wfs. 68

1745/2
1745/1
Kreis baugenossenschaft Calw

1746/4
Wfs.
Paul Zeller,
Fasser

1746/3
Wfs.
Otho Hubner,
Maurer

1746/2
Wfs.
Gottlob Muly,
Bürgermeister

1747
Jakob
Waltz,
Arbeiter

1747
E. Braun
Landwirth

OW Nr 40

OW Nr 42

OW Nr 47

Die Gde.

Die Gemeinde

Johanniterstraße

Vermessungsbüro
Fr. Pammerberger
für Vermessungstechnik
beid. Ingenieurbüros
für Vermessungstechnik
(14b) Wert über Nagold
Rut Ebhausen 197

Maßstab 1:500

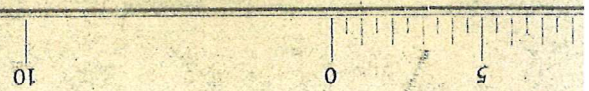

Gefertigt unter dem Vorbehalt aller Rechte
Wart/Kr. Calw, den 24.6.60

Handwritten signature



PAUL ZELLER, FASSER
 WOHNHAUSNEUBAU
 GRUNDRISS ~ ERDGE SCHOSS
 MASSTAB 1:100

GEMEINDE EBHAUSEN
 KREIS CALW

Vorläufig



Baupolizeilich genehmigt

Kunde vom 25. 11. 55

Landratsamt Calw

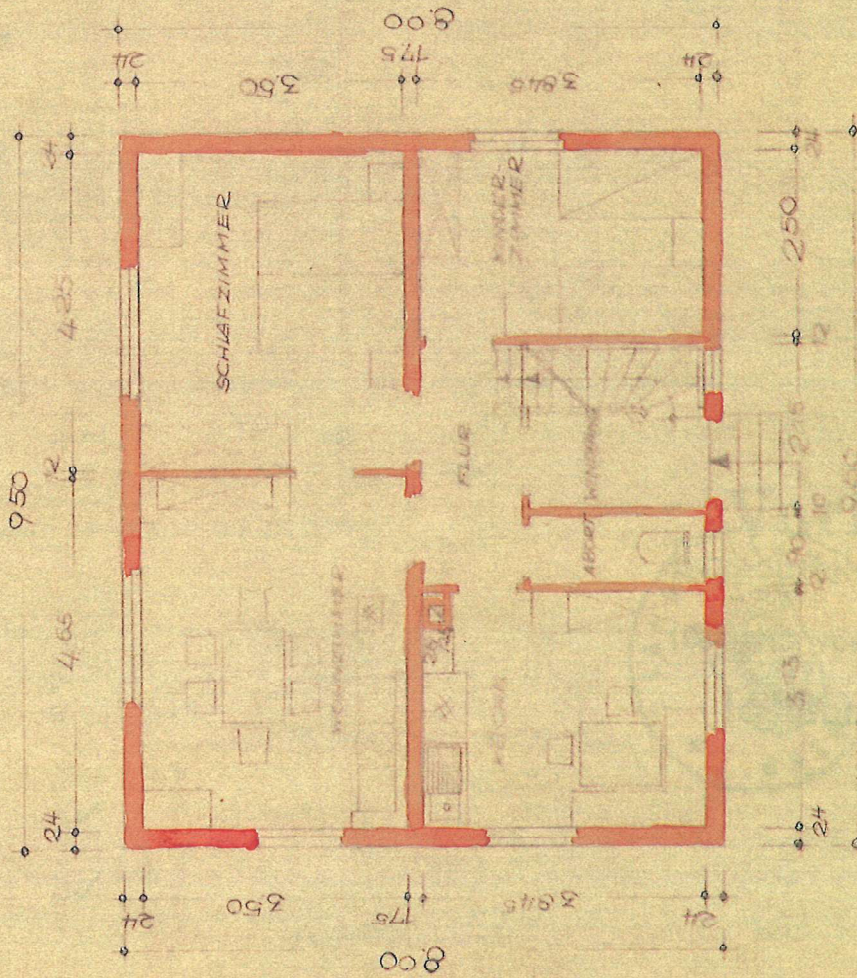

ROTFELDEN, DEN 25. 8. 1955
 ARCHITEKT

J. F. F. F.

EBHAUSEN, DEN 10. 9. 1955

BAUHERR

Paul Zeller



GEMEINDE EBHAUSEN
KREIS CALW

Vorläufig
baupolizeilich genehmigt
25. 11. 55



Landratsamt Calw

ROTFELDEN, DEN 8. 19. 55
ARCHITEKT: J. Genske.

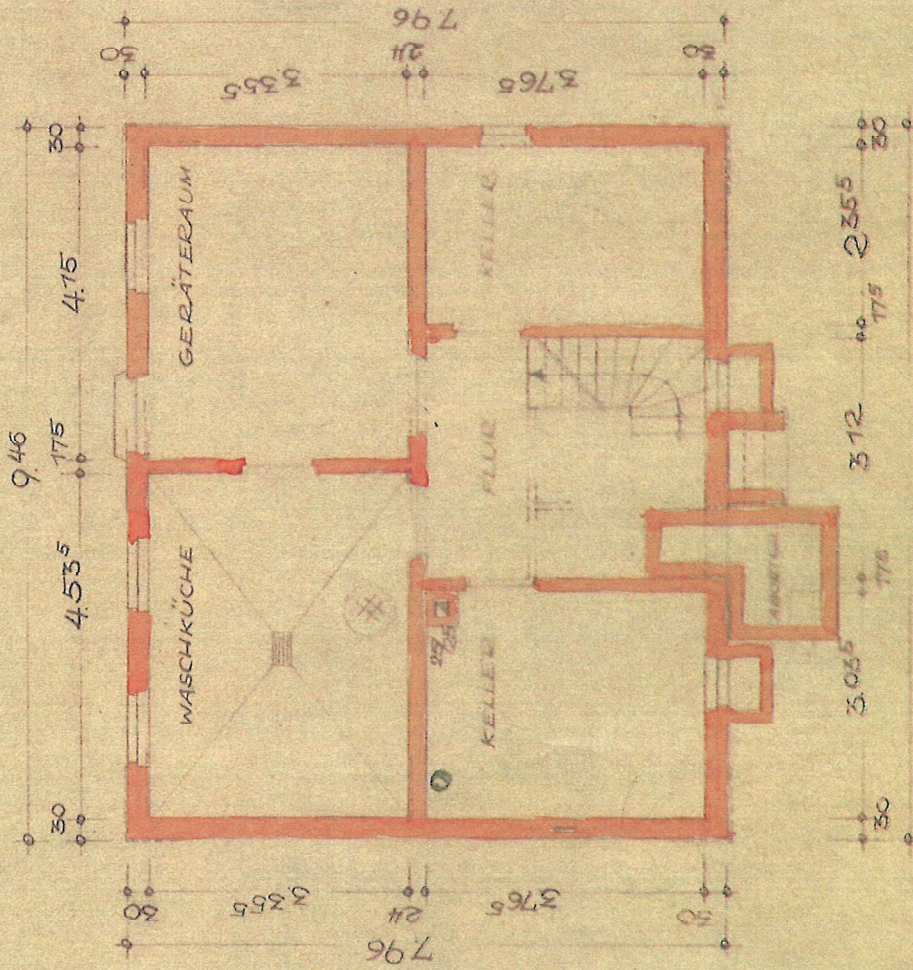

PAUL ZELLER, FASSER
WOHNHAUSNEUBAU
GRUNDRISS ~ UNTERGESCHOSS
MASSSTAB 1:8-100

Nagold, den 19. 8. 1960

Kreisbaumeister

Lubs

Baupolizeilich
geprüft



EBHAUSEN, DEN 10. 9. 1955

Paul Zeller

PAUL ZELLER, FASSER
 WOHNHAUSENEUBAU
 MASSTAB 1:100

GEMEINDE EBHAUSEN
 KREIS CALW

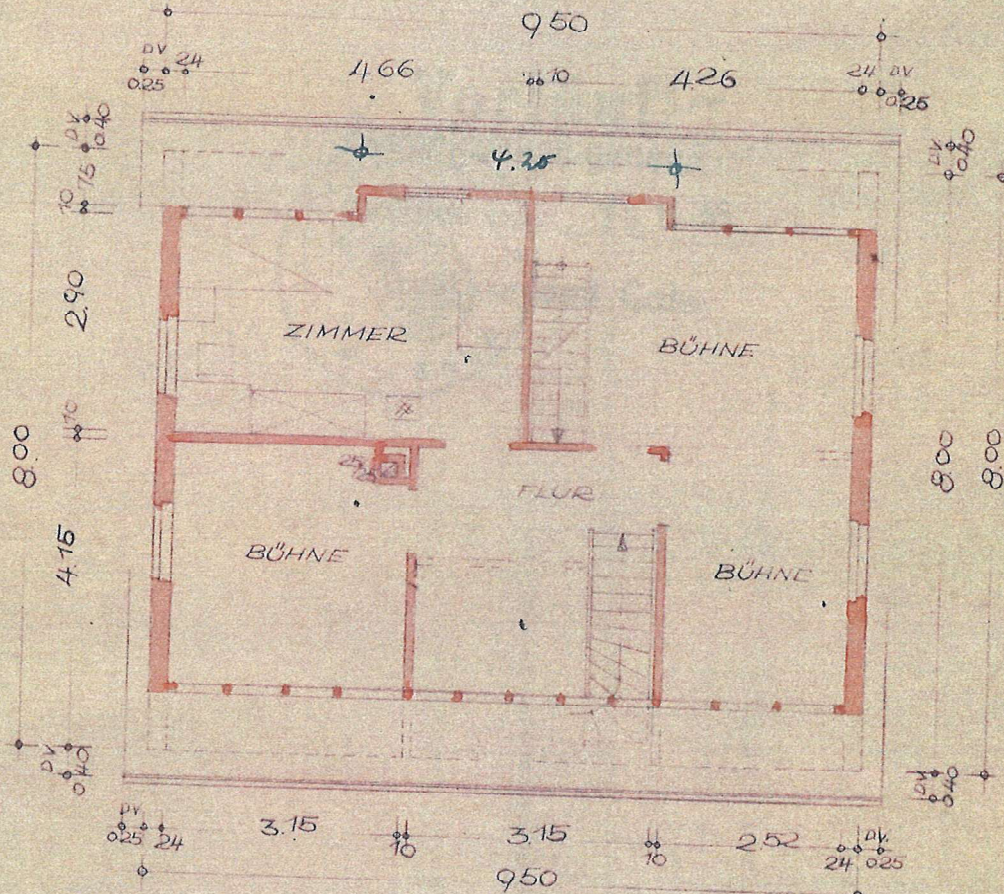

GRUNDRISS - DACHGESCHOSS

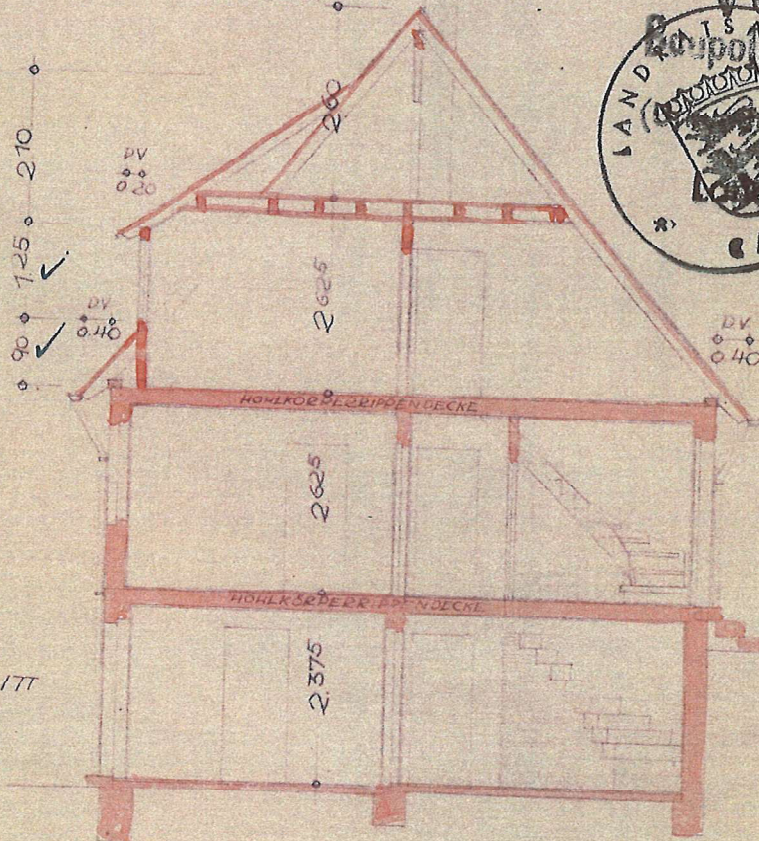

SCHNITT

Vorläufig
 polizeilich genehmigt
 vom 25.11.55
 Landratsamt Calw



EBHAUSEN, DEN 10.9.1955
 BAUHERR: Paul Zeller

ROTTFELDEN, DEN 25.8.1955
 ARCHITEKT: J. Senke