Vermessungsverwaltung Baden-Württemberg

Stadt Karlsruhe
Vermessungsbehörde
Lammstr. 7a
76133 Karlsruhe

Auszug aus dem Liegenschaftskataster

Liegenschaftskarte 1 : 1000

Erstellt am 06.03.2024

Flurstück: 10048
Flur:
Gemarkung: Karlsruhe

Gemeinde: Karlsruhe
Kreis: Stadtkreis Karlsruhe
Regierungsbezirk: Karlsruhe

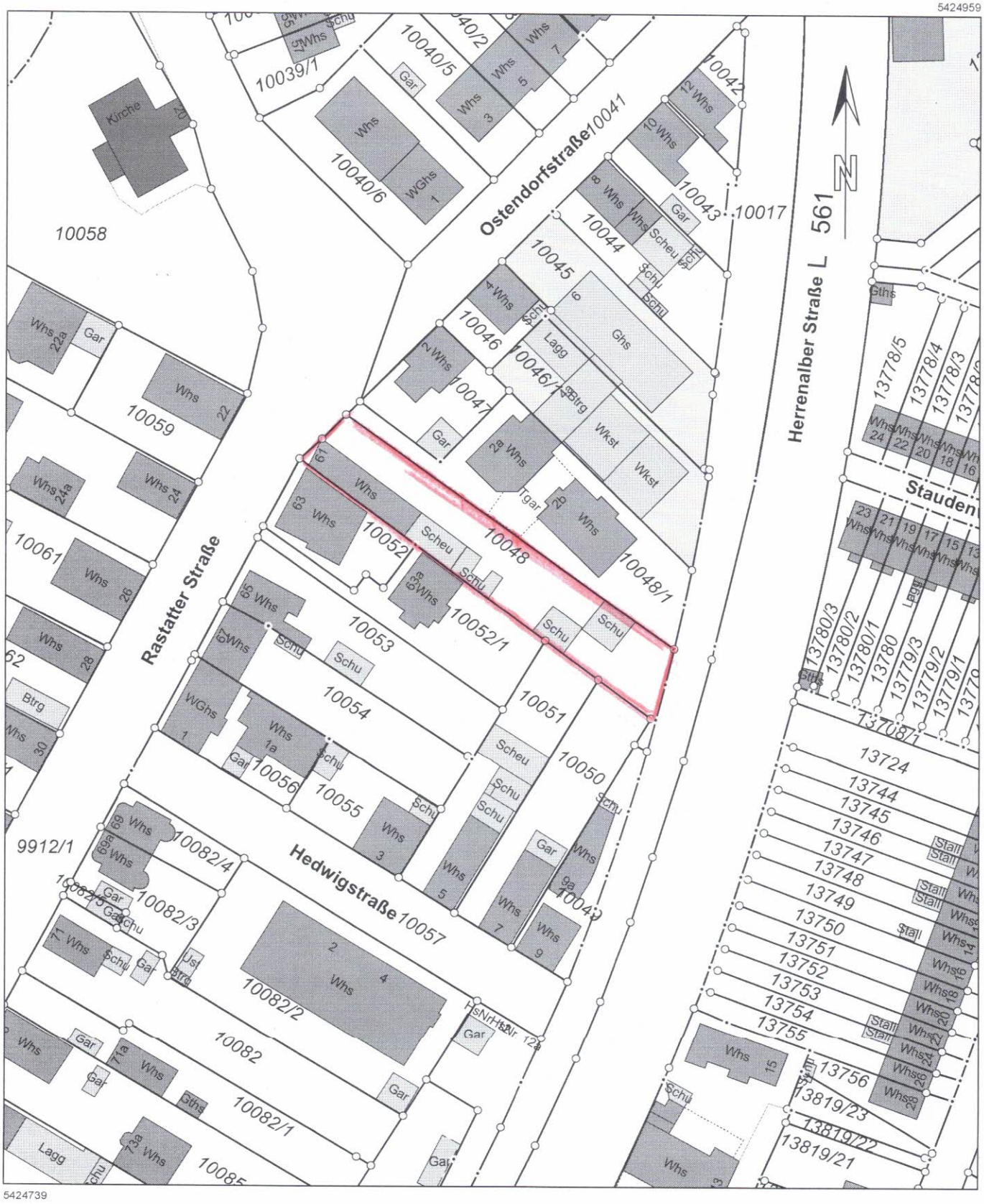

Maßstab 1:1000 0 10 20 30 Meter

Die Basisinformationen und Basisdaten des Liegenschaftskatasters unterliegen dem Verwendungsvorbehalt nach § 2 Abs. 3 und 4 des Vermessungsgesetzes vom 1. Juli 2004 (GBl. S. 469, 509), zuletzt geändert durch Gesetz vom 30. November 2010 (GBl. S. 989). Sie dürfen vom Empfänger nur für den Zweck verwendet werden, zu dem sie übermittelt worden sind. Eine Verwendung für andere Zwecke ist nur zulässig, wenn die Vermessungsbehörde eingewilligt hat.