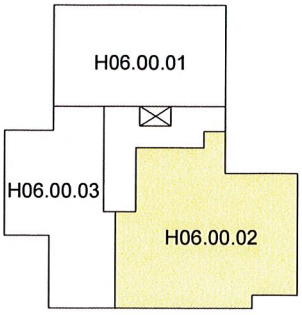

Wohnung H06.00.02 - 4 Zimmer - 115,82 m²

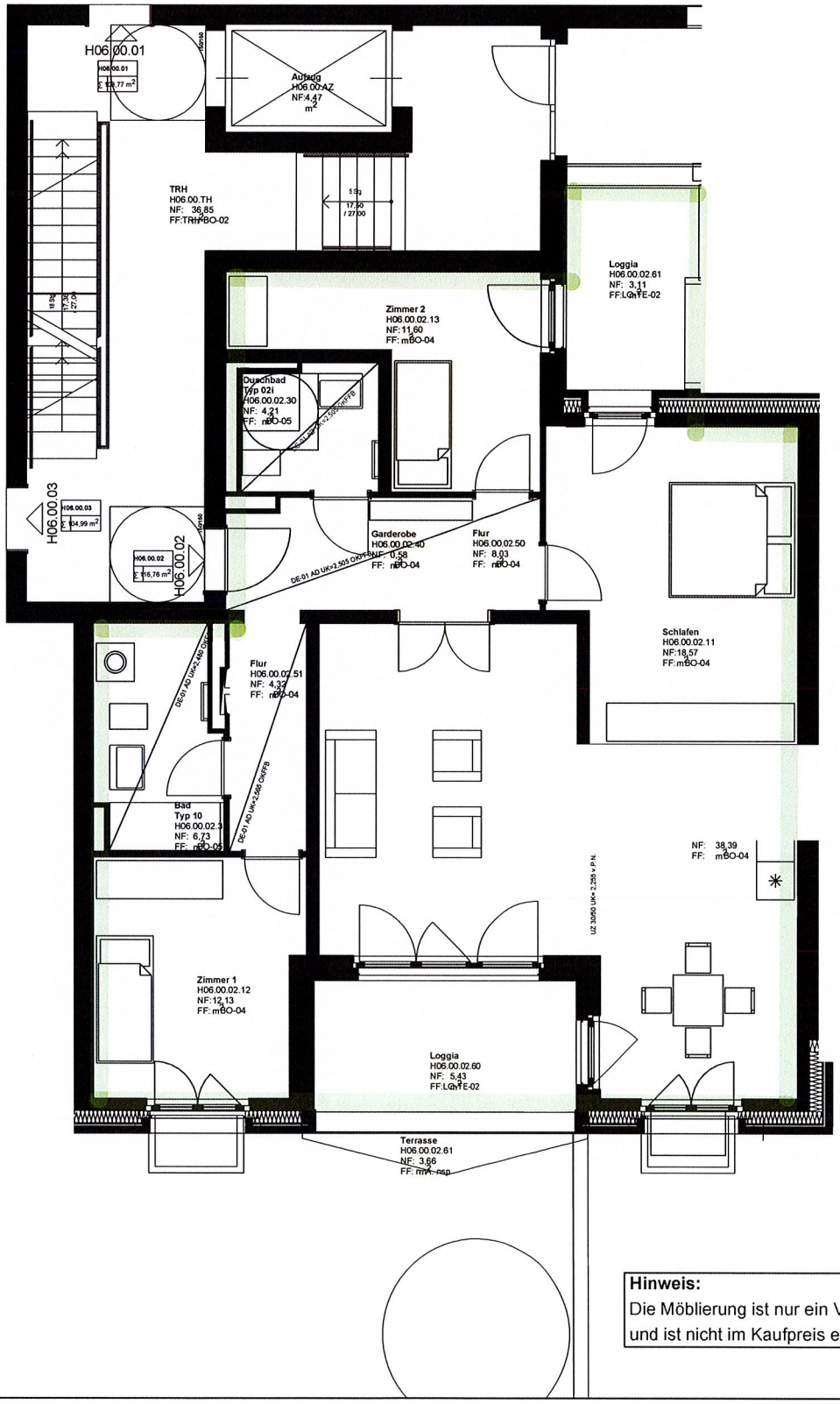

Hinweis:
Die Möblierung ist nur ein Vorschlag und ist nicht im Kaufpreis enthalten.

Projekt: Rosenberger Höfe in Hannover
Haus 6 / Erdgeschoss / WE H06.00.02
M 1:100 / DIN A4

Bauherr: Projekt Heyden-Linden Straße GmbH & Co. KG
Appelstraße 36, 30167 Hannover

Architekt: STEFAN FORSTER ARCHITEKTEN GmbH
Carl-von-Noorden-Platz 5, 60596 Frankfurt am Main