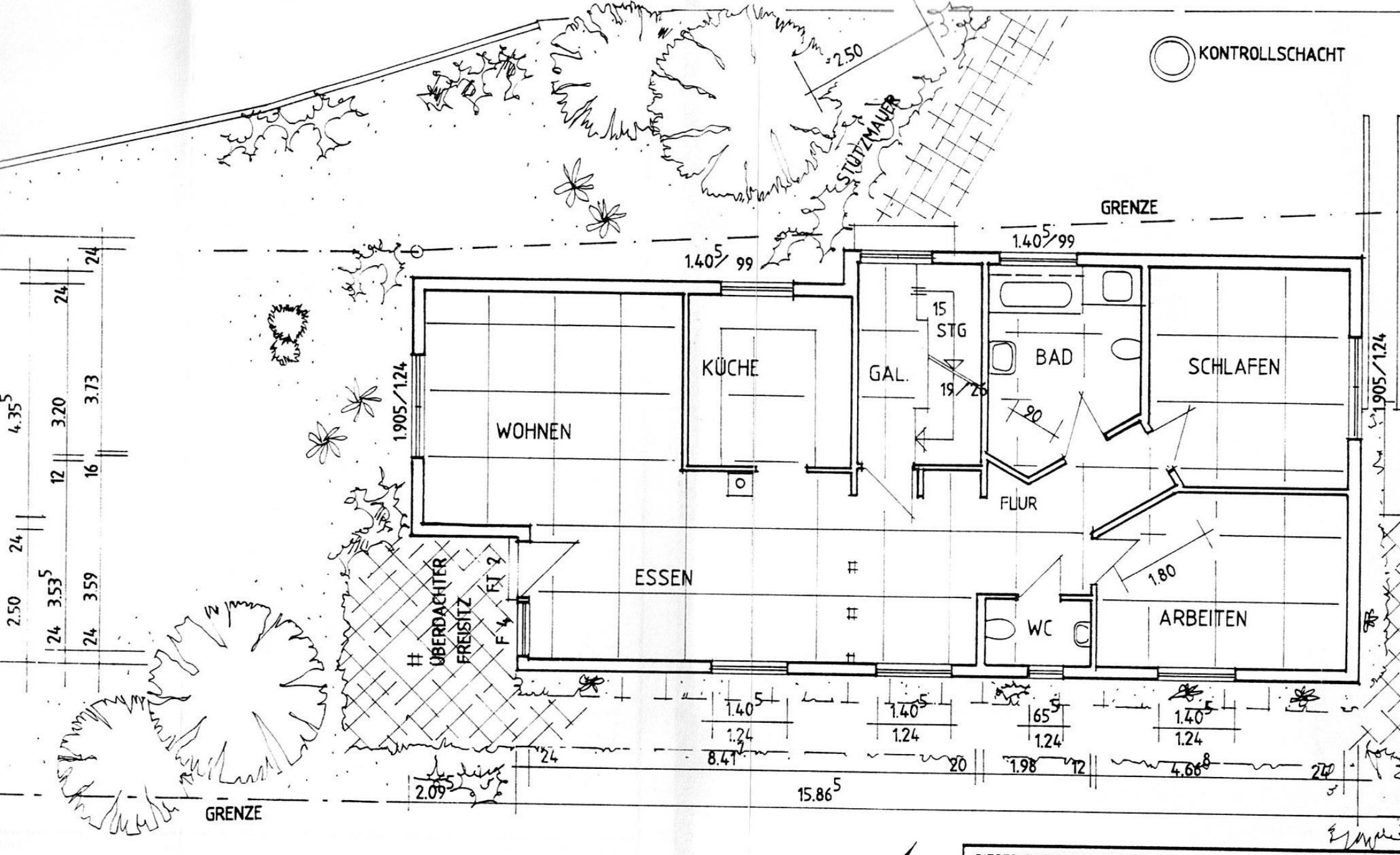

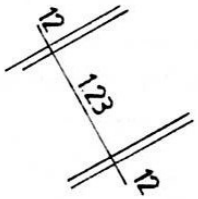

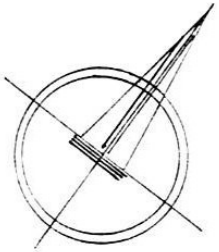

DIESER GRUNDRISSENTWURF IST EIGENTUM DER FIRMA BIEN-HAUS AG
SCHUTZES VOM 9. 9. 65 DÜRFEN NACHAHMUNGEN, VERVIELFÄLTIGUNGE
ZUSTIMMUNG DER FIRMA BIEN-HAUS AG VORGENOMMEN WERDEN.

BIEN-HAUS AG Industriestr