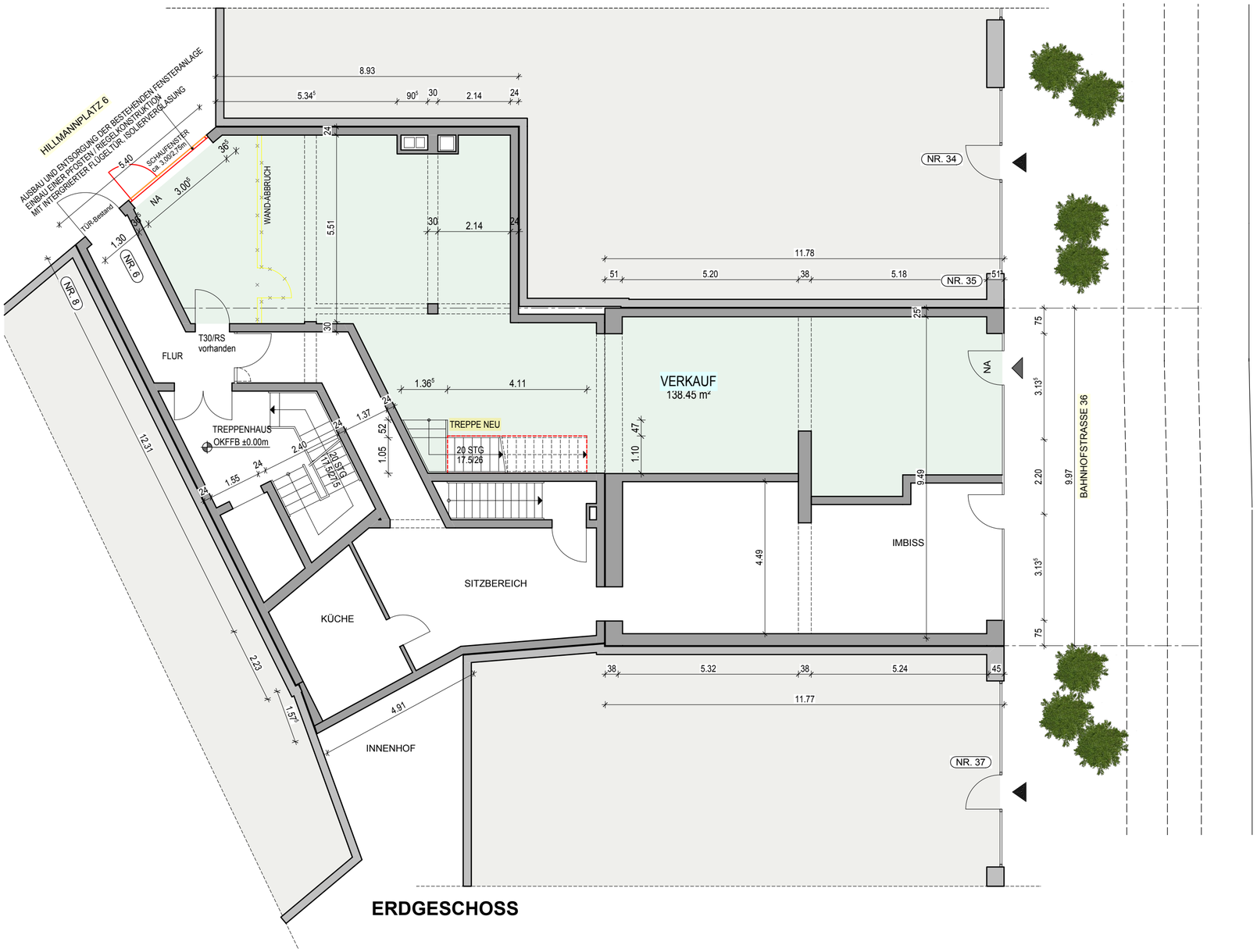

ERDGESCHOSS

LEGENDE

- NEUBAU
- BESTAND
- ABBRUCH

Bauherr: Altec Berlin GmbH
Rafael Moneo
Meinekestr. 8
10719 Berlin

Proj.-Nr.: 50633

Projekt:
Erweiterung Verkaufsfläche EG auf 1.OG,
Hillmannplatz 6/Bahnhofstr. 36, 28215 Bremen

Revision

No.	
1.	Bauantrag/.../Ka

ERDGESCHOSS

BAUHERR: ARCHITEKT:

Maßstab: 1 : 100
gez.: Ka
gepr.: Hi
Datum: 31.08.2015

Blatt-Nr.: 100

aip vügten + partner
aip vügten + partner gmbh
architekten ingenieure planer
anne-conway-straße 1 28359 bremen
telefon : 04 21 - 3 35 45 0
telefax : 04 21 - 3 35 45 11
e-mail : info@aip-vuegten-partner.de
www.aip-vuegten-partner.de