

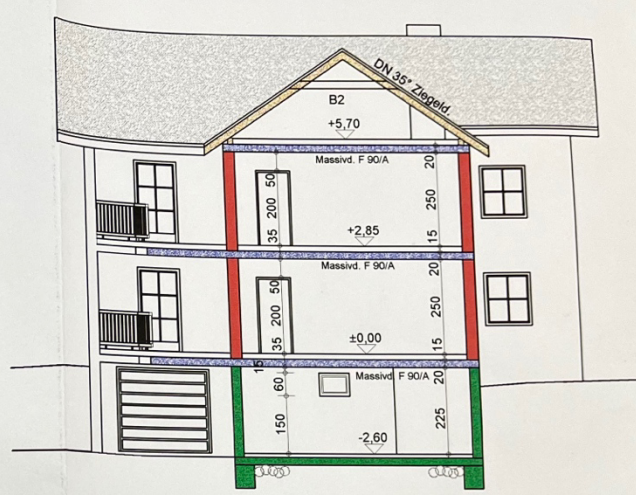

OST ANSICHT



SCHNITT A-A



SÜD ANSICHT / SCHNITT B-B

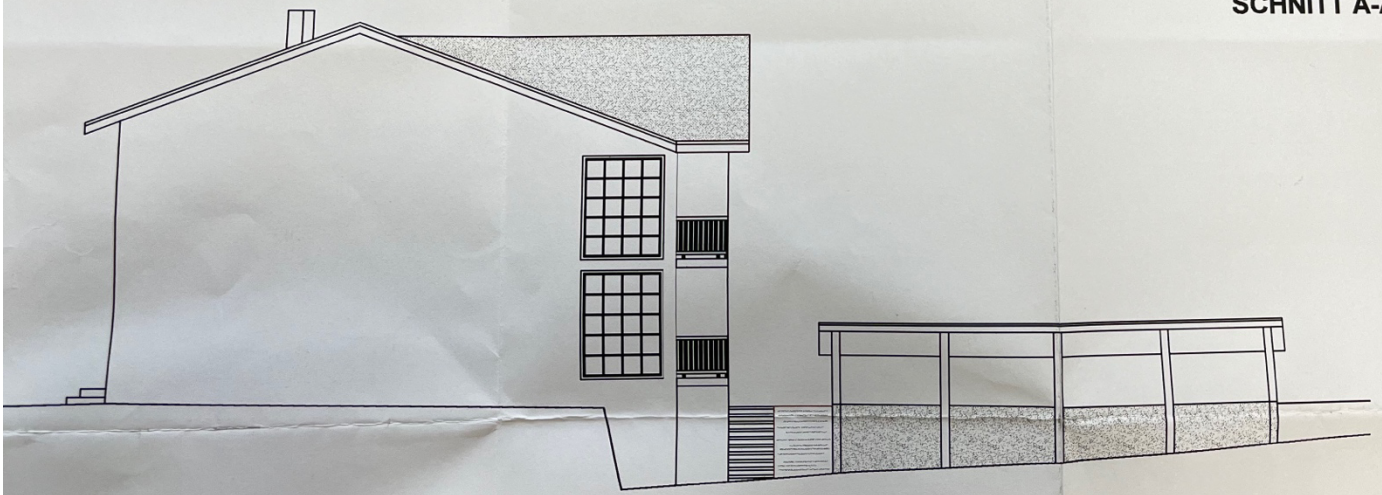

WEST ANSICHT



LAGEPLAN M

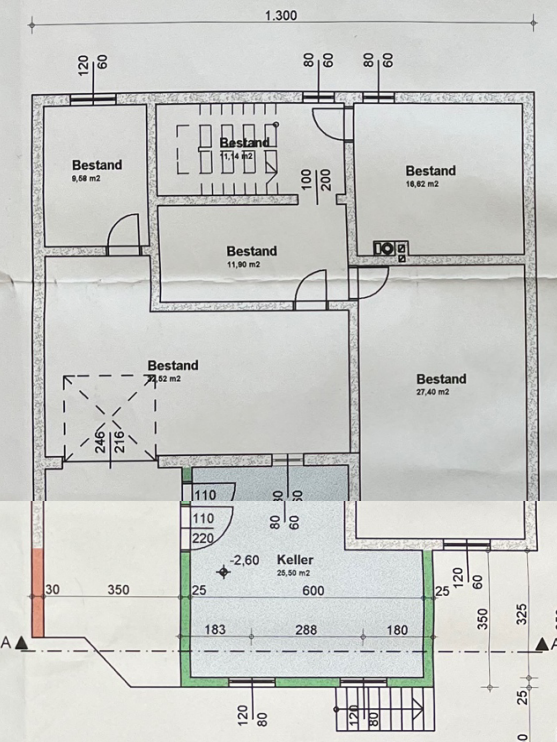

KELLERGESCHOSS

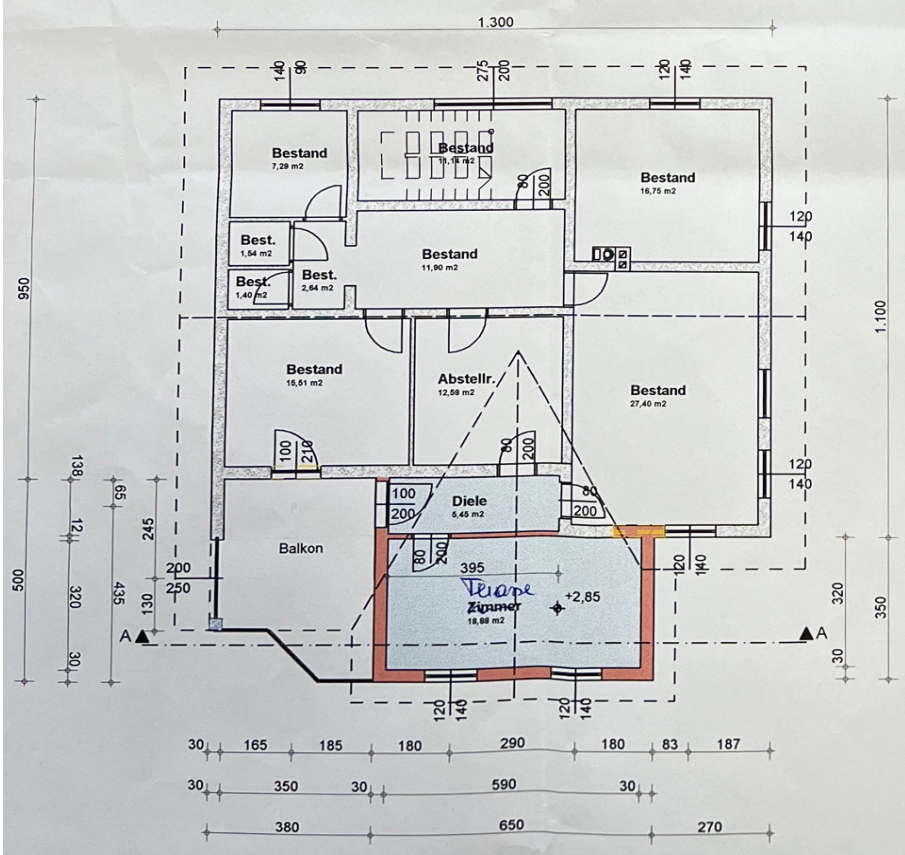

DACHGESCHOSS

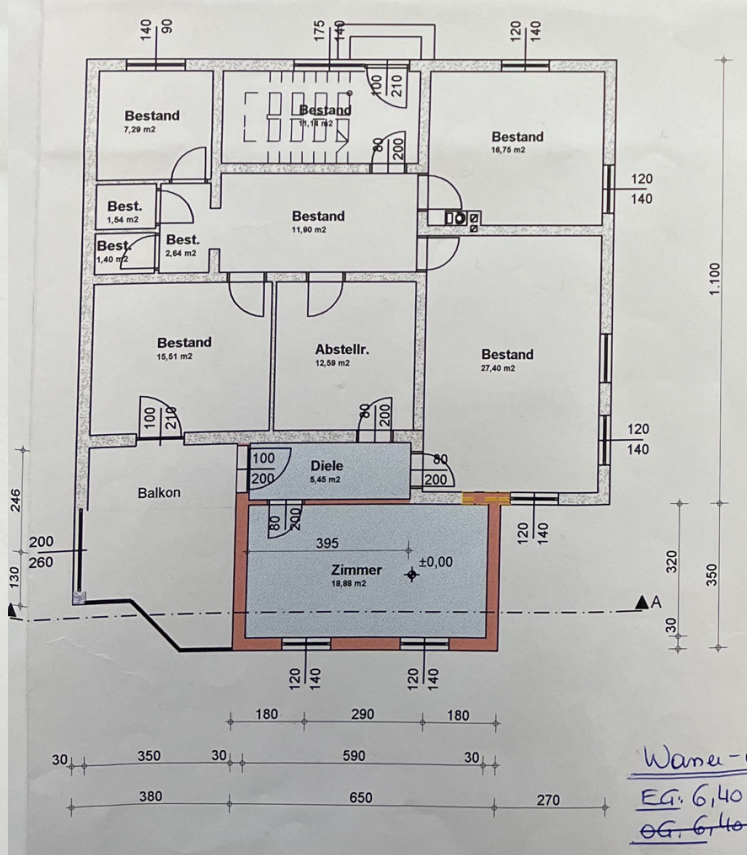

ERDGESCHOSS

Wasser- und Kanalanleitung 26. d. 2007  
 EG: 6,40 x 3,80 = 24,32 m²  
 OG: 6,40 x 3,80 = 24,32 m²  
 Gesamt: 24 m²  
 Beachtung (KEIN ZIMMER, WIRD ALS TERRASSE BENÜTZT)

KOTEN PRÜFEN NATURMASSE NEHMEN !

Ich erkläre als Planverfasser, dass das Bauvorhaben mit allen baurechtlichen Vorschriften übereinstimmt:

Wir erklären als Bauführer, die Überwachung der gesamten Bauausführung zu übernehmen:

UNTERSCHRIFTENPROTOKOLL  
 Unten angeführte Grundeigentümer erklären mit ihrer Unterschrift, gegen das Bauvorhaben keine Einwände zu erheben.

Parznr.	Nachbar / Adresse	Unterschrift
1352/2	Proksch Ludmilla Auwiese 2, 4210 Unterweikersdorf	<i>Proksch Ludmilla</i>
314/3	Pühringer Wolfgang An Anger 1, 4210 Unterweikersdorf	<i>Pühringer Wolfgang</i>
314/2	Buchgeher Franz Am Anger 3, 4210 Unterweikersdorf	<i>Buchgeher Franz</i>

	Wohnhaus	Überdachter Abstellplatz
Unterkellerung :	25,50 m²	64,80 m²
Bebaute Fläche :	45,71 m²	~200,00 m²
Umbauter Raum :	~420,00 m³	~200,00 m³
Nutzfläche :	48,66 m²	60,32 m²

**Singer** *Amtsrück*  
 Ing. Josef Singer • Baugesellschaft m.b.H.  
 ZENTRALE: 4293 Gutau, OÖ.  
 Ringstraße 6  
 Fax (07946) 6228 80  
 Tel. (07946) 6228

FILIALE: 4230 Pregarten  
 Tragweiner Straße 69  
 Tel. (07236) 2328

EINREICHPLAN

Bauvorhaben:	WOHNHAUSZUBAU u. NEUBAU EINES ÜBERDACHTEN ABSTELLPLATZES	Grundrisse Schnitte Lageplan Ansichten
Bauherr:	FASTNER Stefan u. Sigrid Auwiese 1 4210 Unterweikersdorf	Maßstab: <b>M=1:100</b> Lageplan M=1:1000
Gemeinde:	UNTERWEIKERSDORF	Gezeichnet: W.M.
Katastralgemeinde:	UNTERWEIKERSDORF	Geändert:
Parzellennummer:	1352/3	Geprüft:
Plannummer:	4427-02	Datum: 08.03.2002

Bauherr: *Fastner Stefan*  
*Fastner Sigrid*

Grundeigentümer: *Fastner Stefan*  
*Fastner Sigrid*

Planverfasser: **Singer**  
Ing. Josef Singer  
Baugesellschaft m.b.H.  
4293 Gutau, Ringstr. 6 • 07946/62280

Bauführer: **Singer**  
Ing. Josef Singer  
Baugesellschaft m.b.H.  
4293 Gutau, Ringstr. 6 • 07946/62280

Behörde: *Baubehörde*  
Baubehörde  
gemäß Bescheid Zl. ORO/11-2002  
vom 17.6.2002  
Das Bauprojekt ist  
Gemeindeamt Unterweikersdorf  
Bundesebühren ATS: € 7,20  
Verwaltungsabgabe AT: €  
entrichtet. Geb. Verz. Nr.  
Datum: 17.04.2002