



Dipl.-Ing. Rudolf Schöffmann

staatl. bef. u. beeid. Ingenieurkonsulent für Vermessungswesen
allgemein beeid. und gerichtlich zertifizierter Sachverständiger
Welser Straße 26, 4060 Leonding Tel.: 0732- 68 29 68-0 E-Mail: office@vermessungskanzlei.at

Plan verfasst gem. §1(1)1
Liegenschaftsteilungsgesetz
Novelle BGBl I 30/2012
Die Erstellung der Urkunde
erfolgte gem. §§36 u. 37
VermGes. BGBl I 31/2012

Befugnis:
mit 3. Dezember 1996
ZL91.514/712-III/7/96

GWH Gusenbauer

GZ.: 5064/16
Vermessen am: 29.03.2017

KG.: Hellmonsödt 45625
Gezeichnet am: 04.04.2017

Absteckplan 1:500

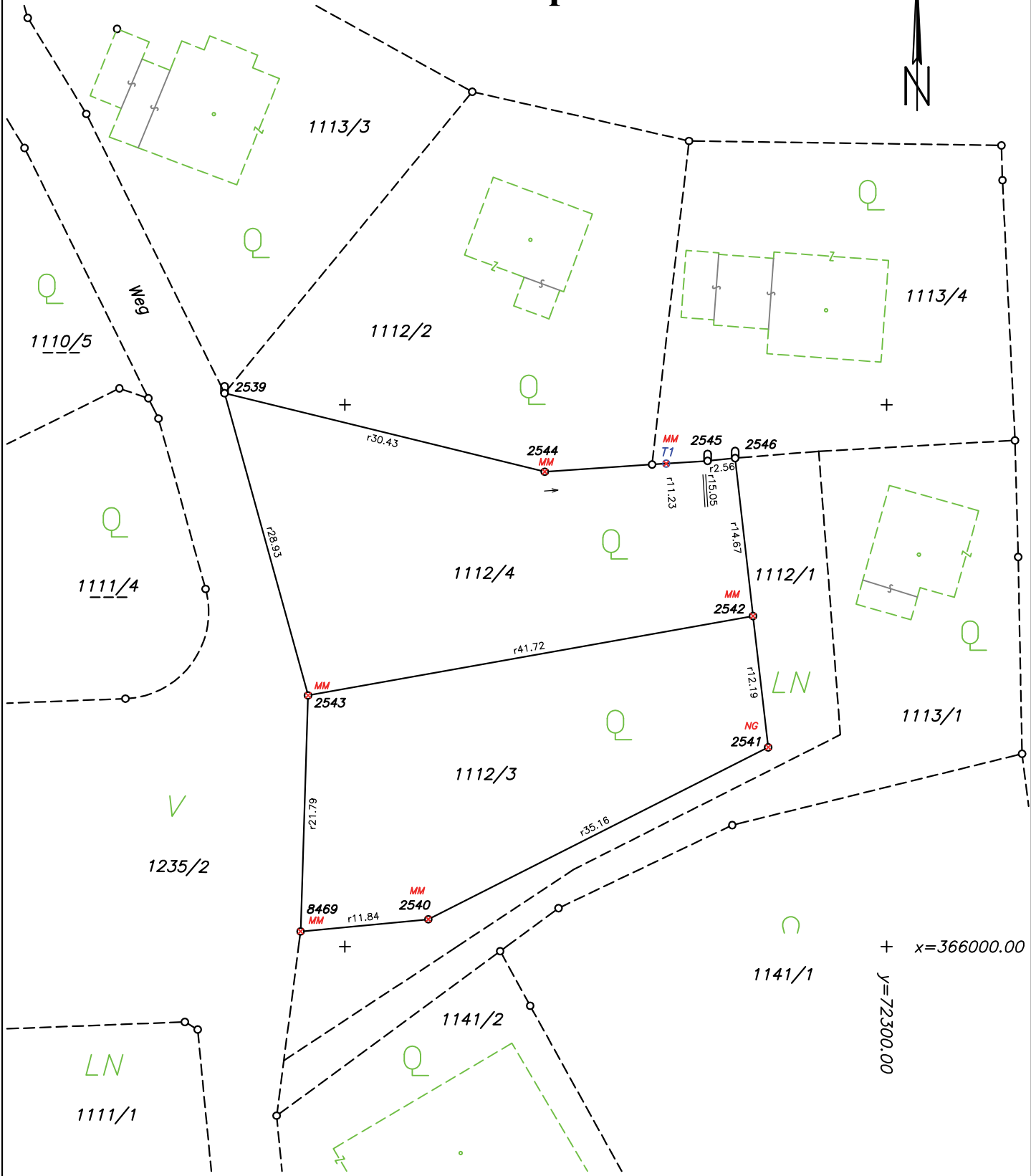

Legende Vermarkungsarten:

	Metallmarke
	Grenzstein behauen
	Nagel