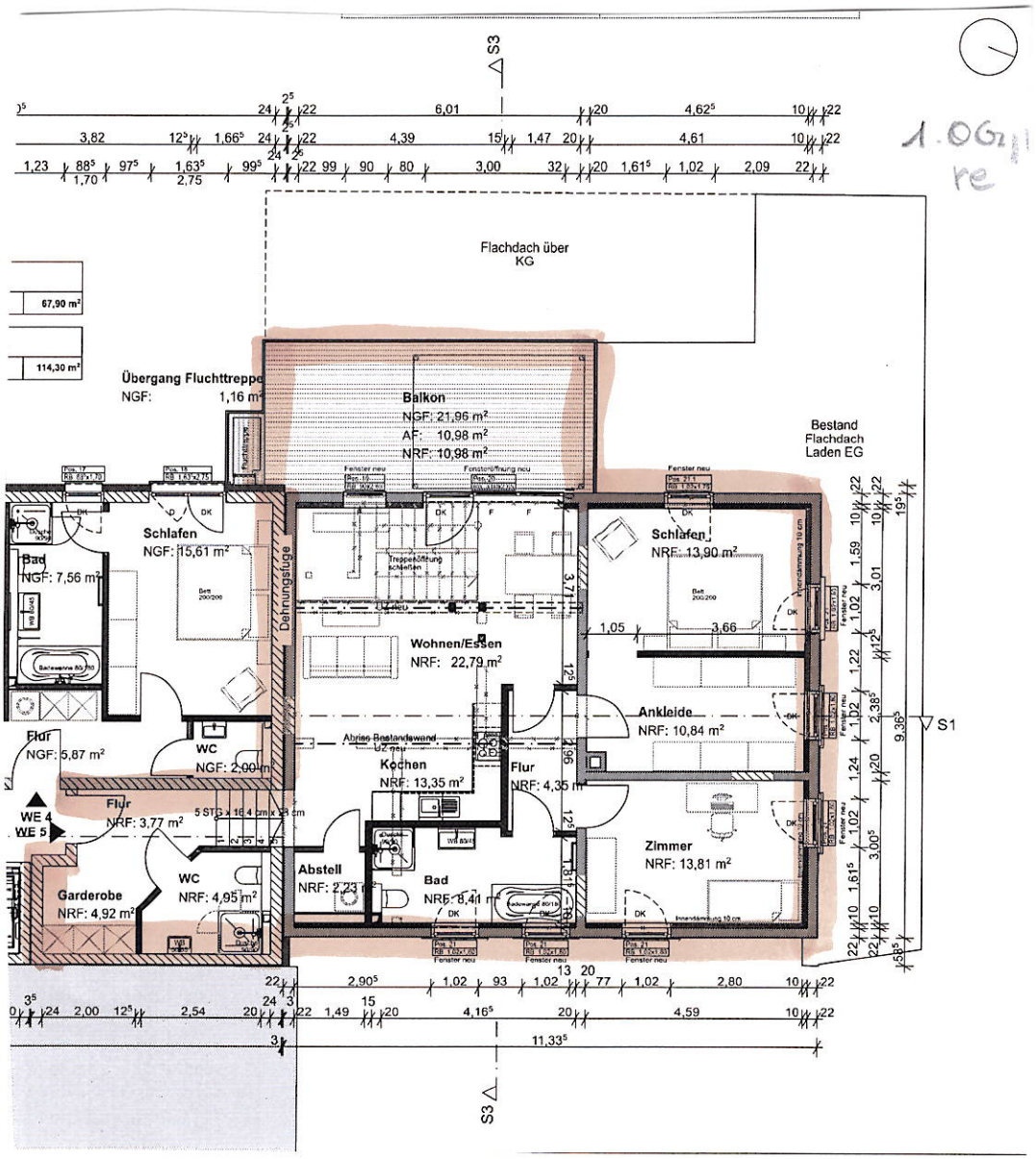
S3
1.OG
re
Flachdach über KG
67,90 m²
114,30 m²
Übergang Fluchttreppe
NGF: 1,16 m²
Balkon
NGF: 21,96 m²
AF: 10,98 m²
NRF: 10,98 m²
Bestand Flachdach Laden EG
Schlafen
NGF: 15,61 m²
Bad
NGF: 7,56 m²
Drehrungsfuge
Wohnen/Essen
NRF: 22,79 m²
Schlafen
NRF: 13,90 m²
Ankleide
NRF: 10,84 m²
Flur
NGF: 5,87 m²
WC
NGF: 2,00 m²
Kochen
NRF: 13,35 m²
Flur
NRF: 4,35 m²
S1
Flur
NRF: 3,77 m²
WE 4
WE 5
Zimmer
NRF: 13,81 m²
Garderobe
NRF: 4,92 m²
WC
NRF: 4,95 m²
Abstell
NRF: 2,23 m²
Bad
NRF: 8,41 m²
S3