

SÜD - ANSICHT M = 1:100

G. GR.

G. GR.

BAUGESUCH ZUM NEUBAU EINES
ZWEI FAMILIENWOHNHAUSES IN
OLSBRÜCKEN, AM WALDHOF
GRUNDSTÜCK LG.B.NR 2702/23
FÜR HERRN K. JUNG

BAUHERR:

W. F. BLECK, ARCHITEKT
68 MANNHEIM 1, GOLLIENSTR. 10
ARCHITEKT: RUF 0621/22549 OD. 0521/298221

MANNHEIM, APRIL 1974

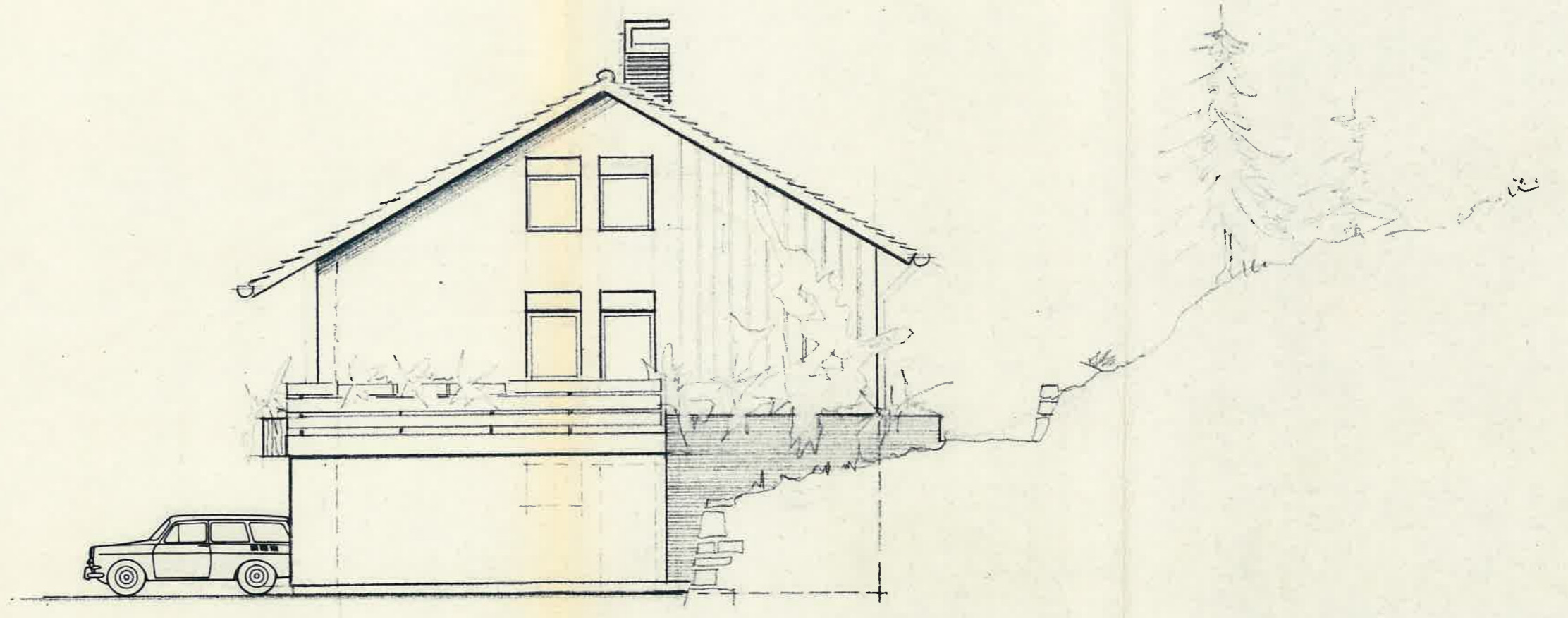

OST - ANSICHT M 1:100

G.G.R.

BAUGESUCH ZUM NEUBAU EINES
ZWEIFAMILIENWOHNHAUSES IN
OLSBRÜCKEN AM WALDHOF
GRUNDSTÜCK LG.B.NR.2702/23
FÜR HERRN K. JUNG

BAUHERR: _____
W. F. BLECK, ARCHITEKT
68 MANNHEIM 1, COLLINISTR. 10
ARCHITEKT: RUF 0621/22549 OD, 0621/298221

MANNHEIM , APRIL 1974

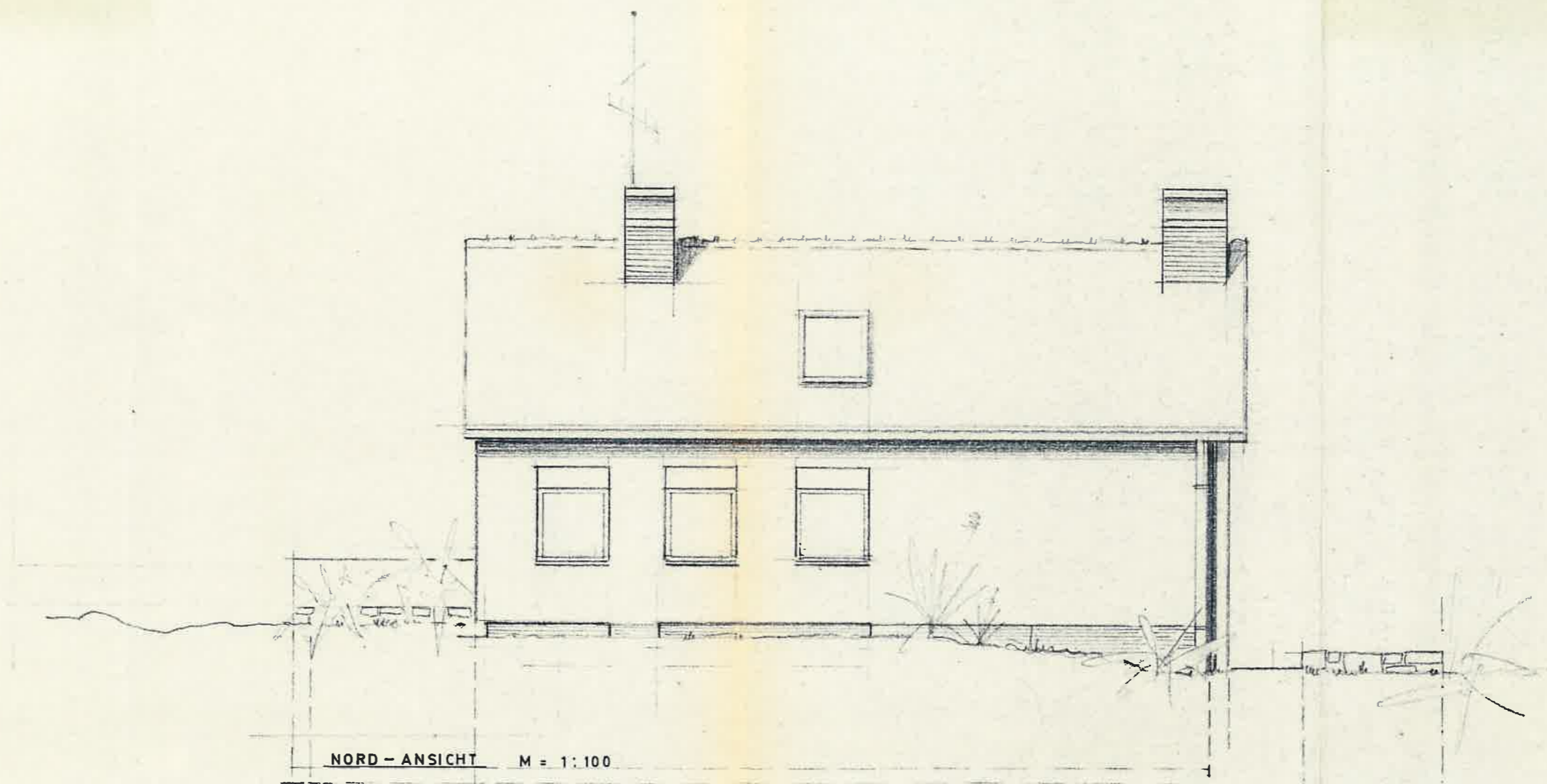

NORD - ANSICHT M = 1:100

BAUGESUCH ZUM NEUBAU EINES
ZWEIFAMILIENWOHNHAUSES IN
OLSBRÜCKEN, AM WALDHOF
GRUNDSTÜCK LG.B.NR. 2702/23
FÜR HERRN K. JUNG

BAUHERR:

W. F. BLECK, ARCHITEKT
68 MANNHEIM 1, COLLINSTR. 10
ARCHITEKT: RUF 0621/22549 OD. 0621/298221

MANNHEIM, APRIL 1974

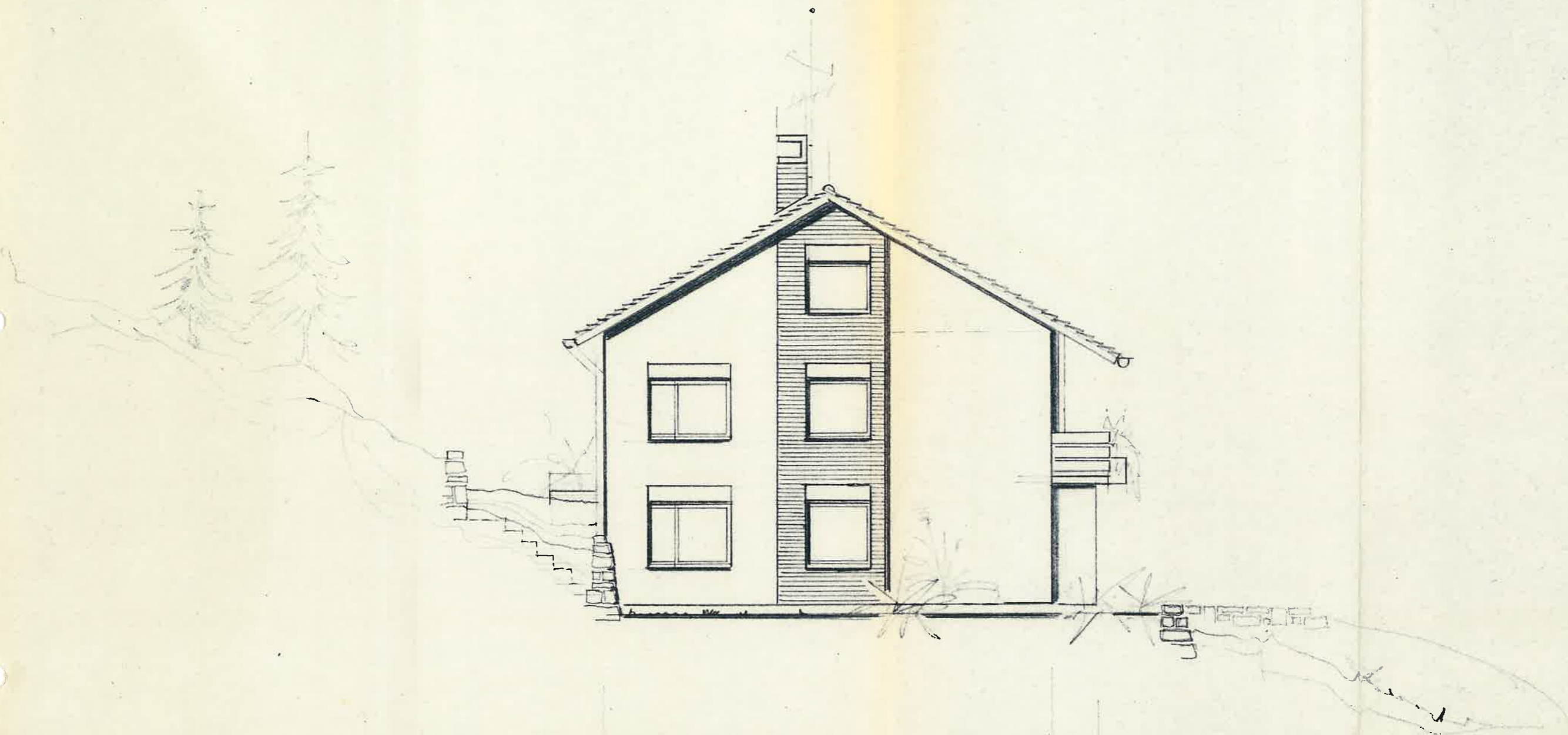

WEST-ANSICHT M = 1:100

BAUGESUCH ZUM NEUBAU EINES
ZWEIFAMILIENWOHNHAUSES IN
OLSBRÜCKEN AM WALDHOF
GRUNDSTÜCK LG. B.NR 2702/23
FÜR HERRN K. JUNG

BAUHERR:

ARCHITEKT: **W. F. BLECK, ARCHITEKT**
68 MANNHEIM 1, COLLINSTR. 10
RUF 0621/22549 OD. 0621/298221

MANNHEIM, APRIL 1974