

Grundriss Turm Küche
M 1 : 100

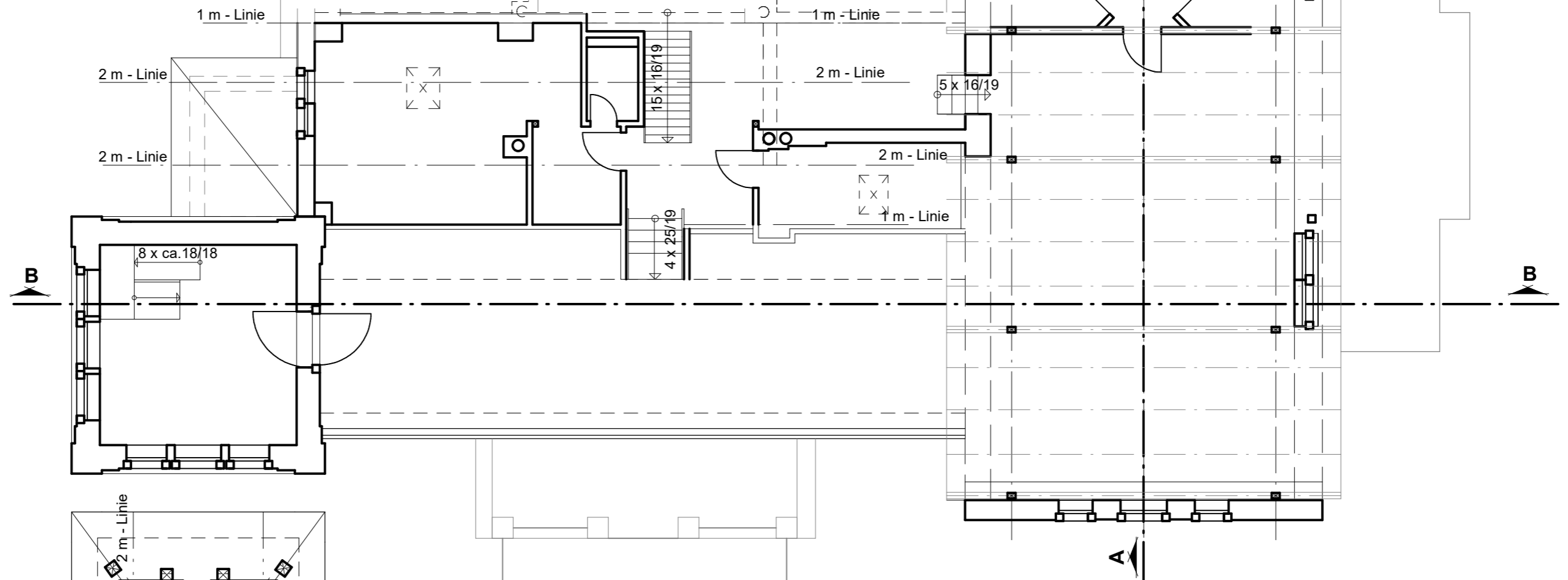

Grundriss DG, Turmwohnung
M 1 : 100

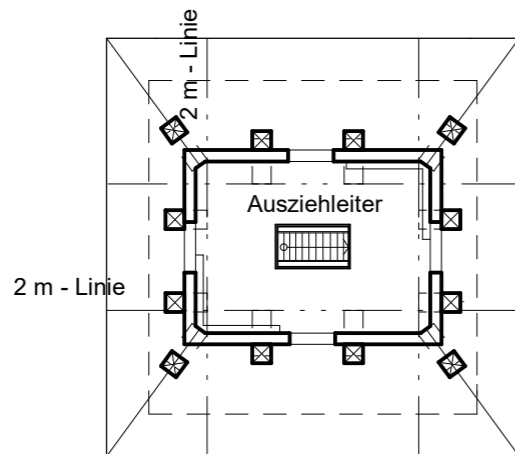

Grundriss Turmspitze M 1 : 100

Planung:	Gezeichnet	Zeichenservice H.Nitzsche Kötitzer Str. 25A 01445 Radebeul
Eigentümer: Vicus Real Estate Leipzig 1 GmbH 04109 Leipzig, Thomaskirchhof 20	Datum	31.03.2021
Planbezeichnung Wohnungsabgeschlossenheit	Maßstab	1:100
Objekt Auerweg 2, 01445 Radebeul		
GR DG + Turmküche/Turmspitze	Blatt-Nr.	04