

Acten

des

Magistrats zu Sonneberg.

Stadtarchiv Sonneberg

B3-04 Nr 1443

V17/3 SI 1083/56 2

Schönlin Str. Haus-Nr. *21.*

7. II. 1894, Schönl. 1894

21

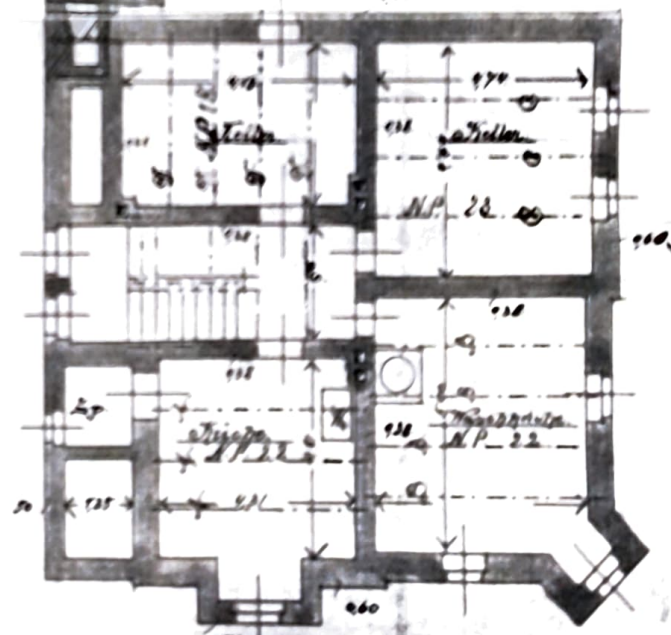
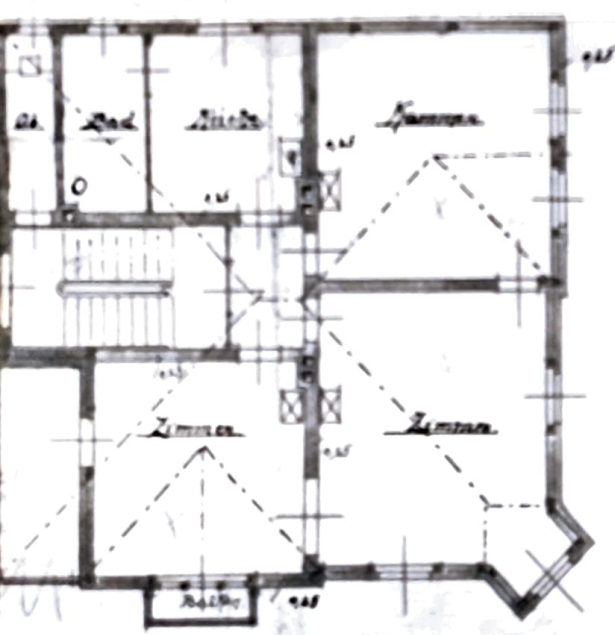
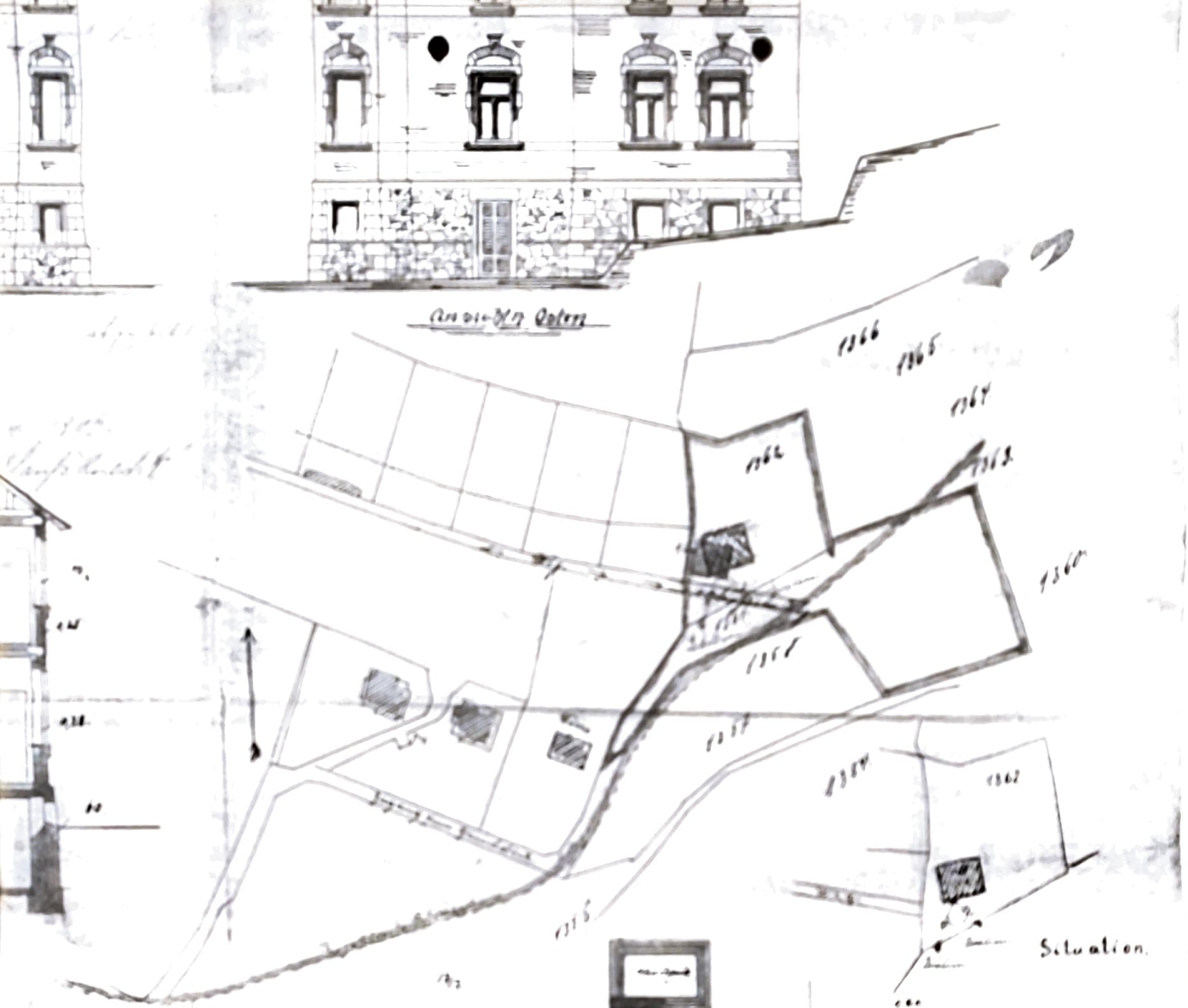

Lenneberg d. 20 Juli 1906.

Ben & Brückner Bauingenieure.

Ia Sbg. 99/06.

22/6.

10

Auf Anordnung des Herzoglichen Amtsgerichts

hier wird mitgeteilt, dass auf Grund (der Eintrags,
bewilligung vom 2. M a i 1906 und der Erklärung
vom 21. M a i 1906 auf dem umstehend verzeichne-
ten Grundstücken des Maurermeisters C h r i s t i a n
M e y e r i n C o b u r g unter Hpt.-No 2197
Abt. III Ziff. 1 am 31. M a i 1906 eingetragen wor-
den ist :

, Der Eigentümer der Pl.-No 2138 1/5 u. 2142 1/7
, ist verpflichtet, Strassenland zur Anlage einer
, nach N e u f a n g projektirten Strasse zum
, jetzigen Bonitätswerte an die Stadtgemeinde
, S o n n e b e r g abzutreten.,

S o n n e b e r g , den 11. M a i 1906.

Der Grundbuchführer Herzoglichen Amtsgerichts, Abt. II.



Reischheit

An
in Stadtgemeinde
Sonneberg
g. H. des Stadtrats
hier.

G. J. H.

3



Ansicht n. Süden

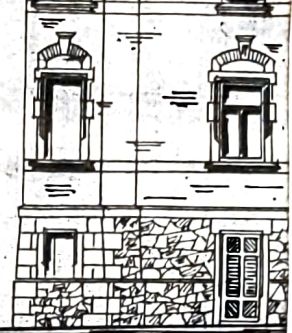

Ansicht n.

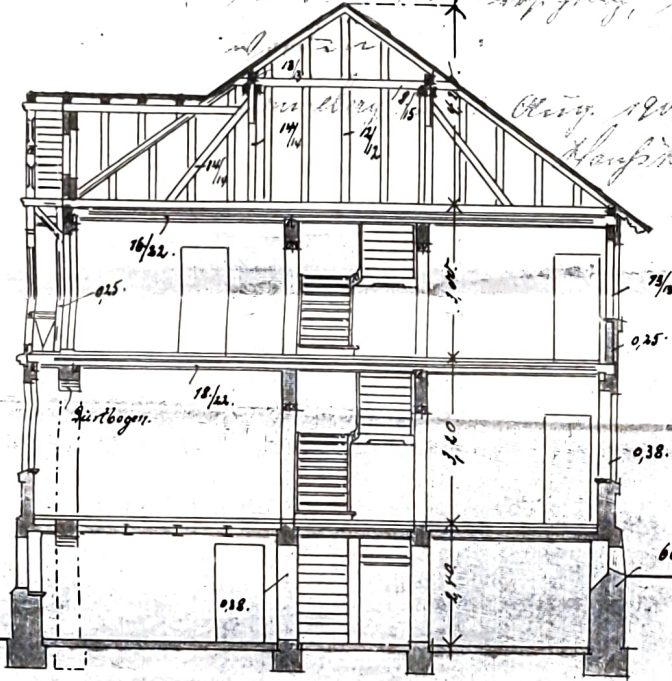

Schnitt

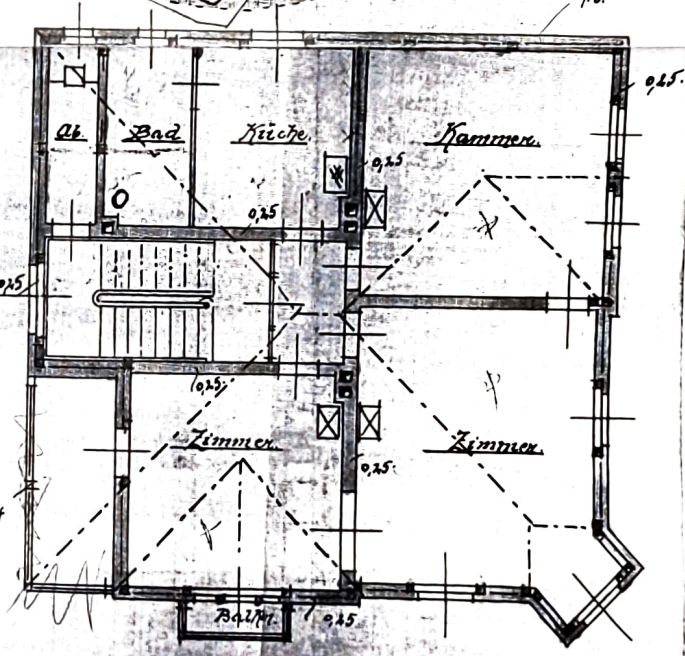
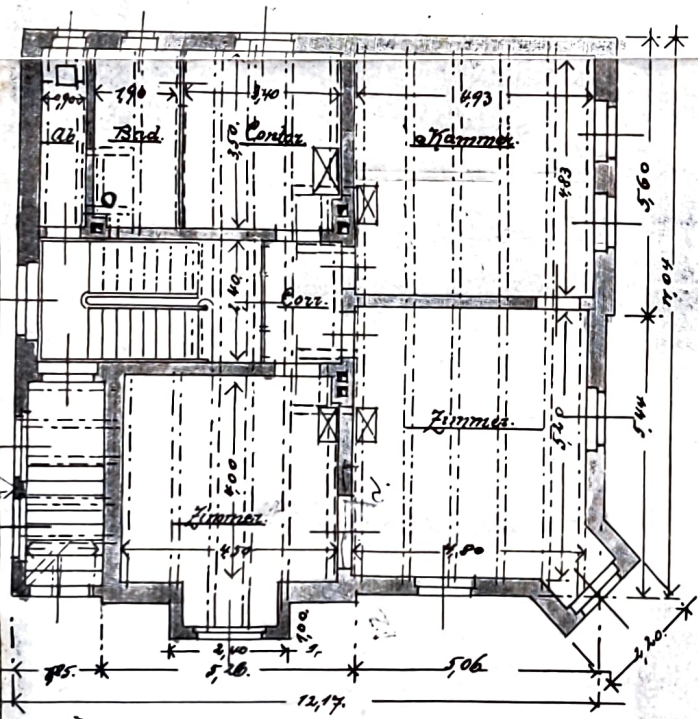
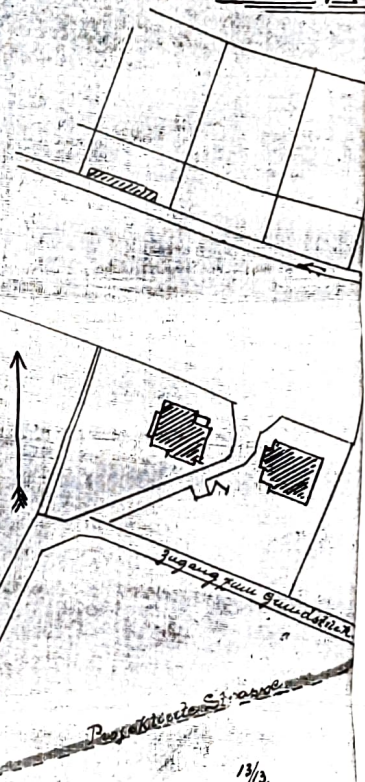

Lonneberg, d. 20 Juli 1906.

Bernh. Brückner Baug.

Plan
 Dem Wohlh. Magistrat
Neubau eines Wohnhauses für Herrn E. Hill

erlaubt dem Wohlh. Magistrate
 der Bauzeit zu dem jährlichen
 Neubau am Hainberg zuzutreffen
 verschaffen zu wollen, da ich
 ein Gutachten über diesen
 Bau ausstelle

am Schönborg



Ansicht n. Süden

Ansicht n.

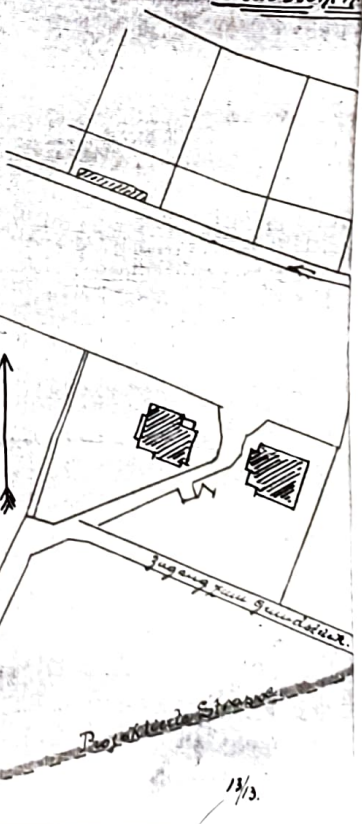
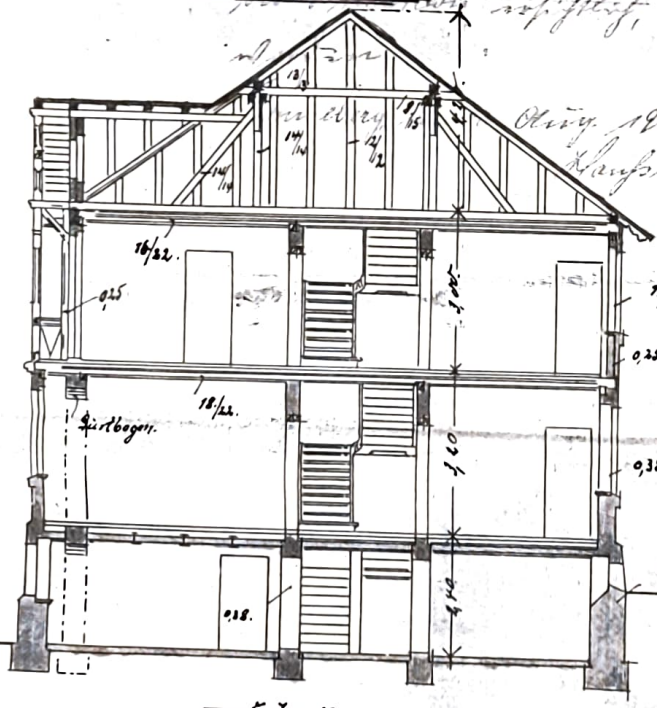

Schnitt

Handwritten notes:
 Höhe 12.00
 Hauptkaltk.

Herrn L. Hill

- am Schönberg -

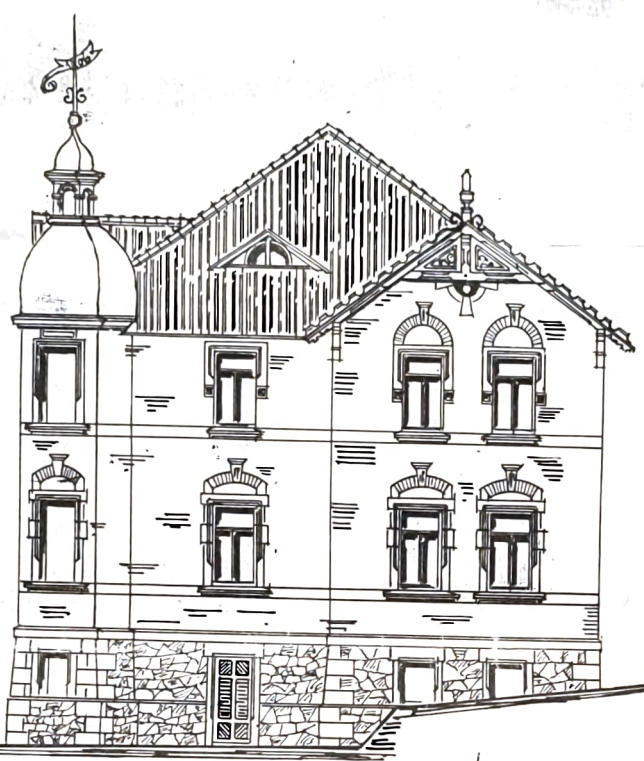

Ansicht n. Osten.

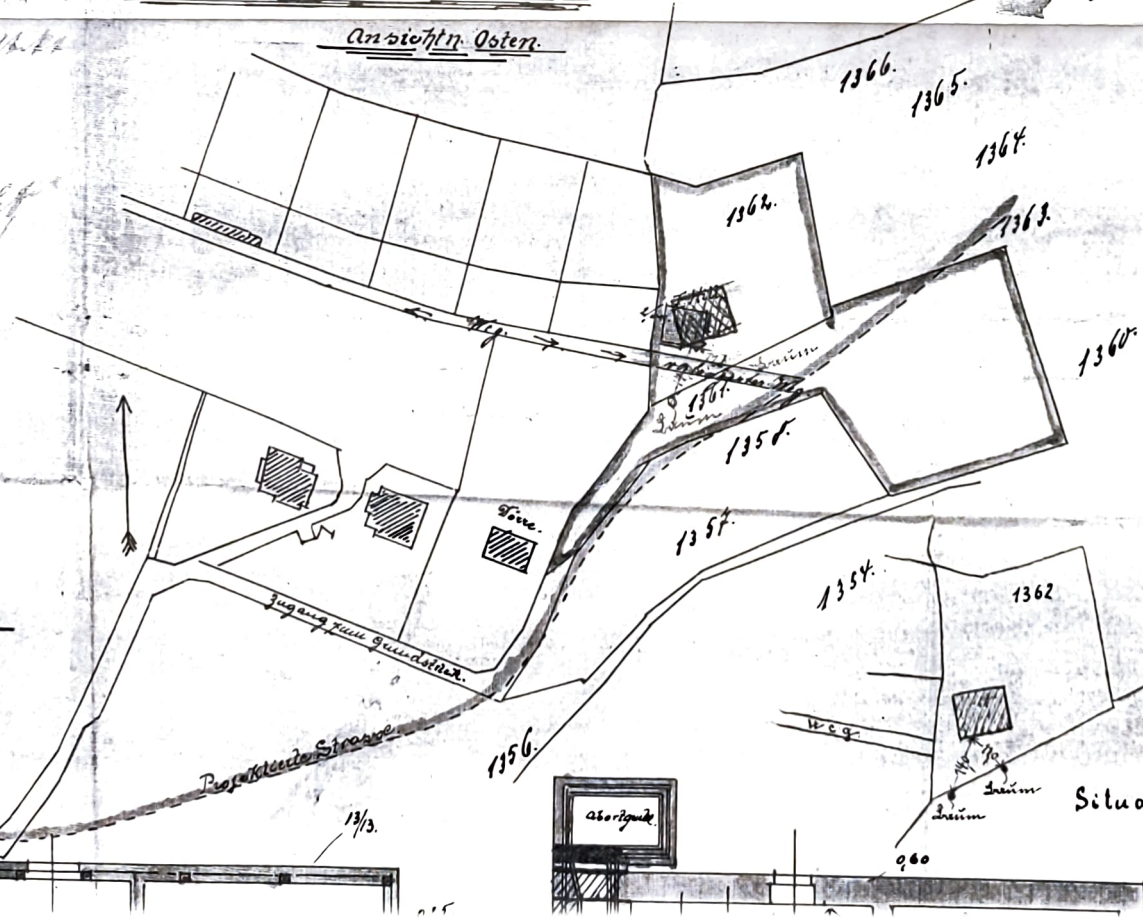

abgefaßt
H. K. Schmidt
13/3
60.

ANBAU ZUM GLASVERANDA VON HERRN PAUL SCHÜT, DIREKTOR

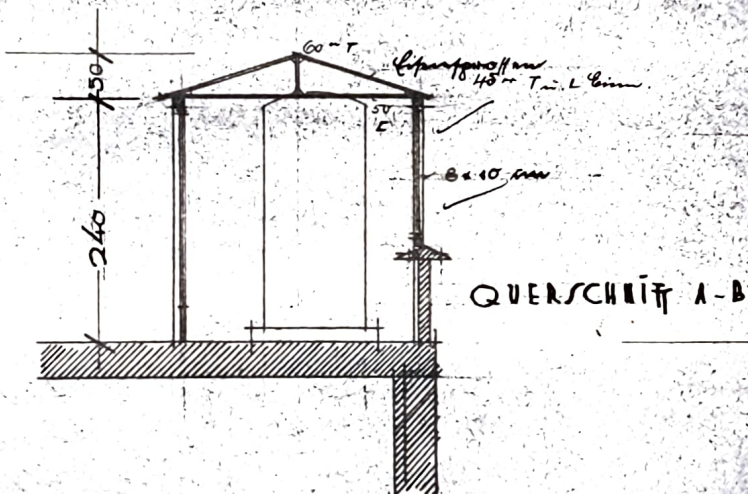
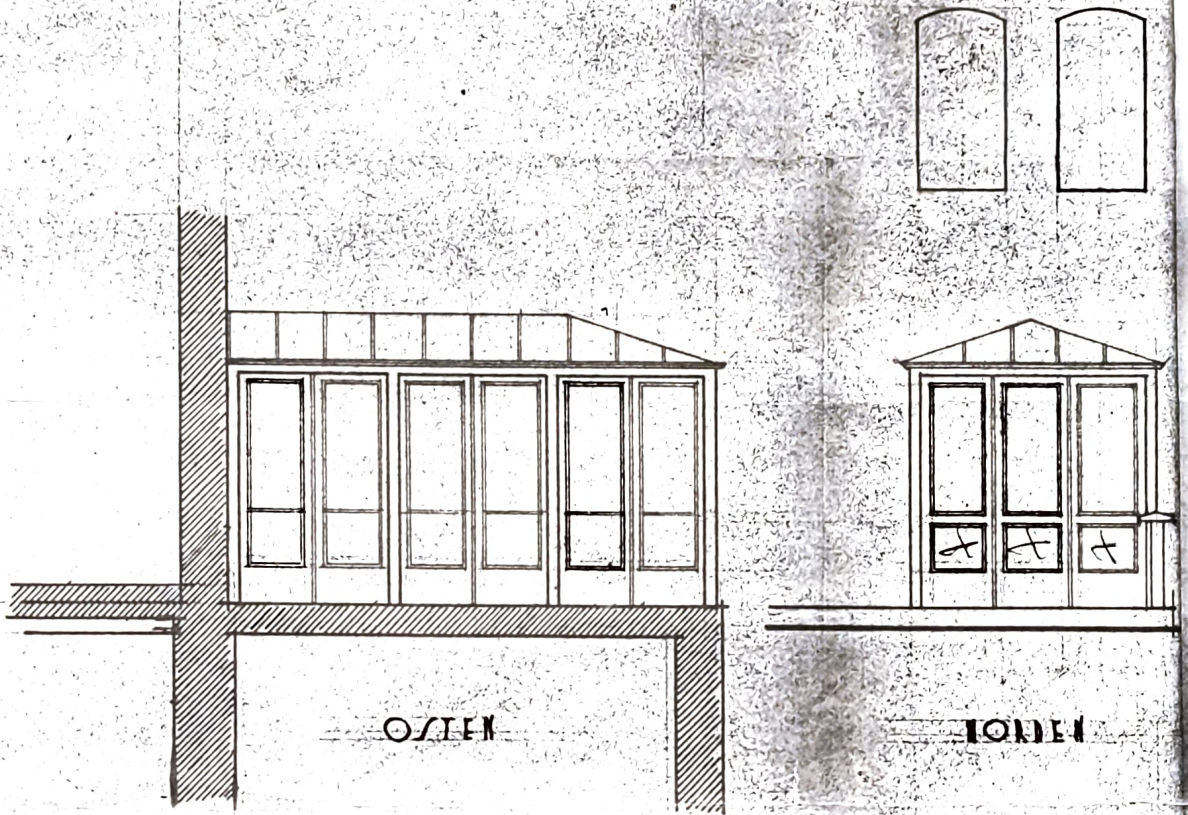

1:50



Inm Bau
Frau Dir.

SCHÜTZ DIREKTOR SONNEBERG SCHÖNBERG

Duplikat

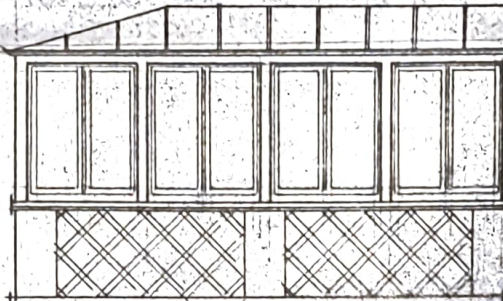
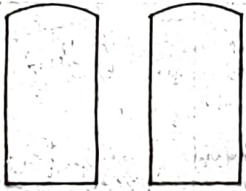

OSTEN

WESTEN

Genehmigt am
Sonntag d. 12. Juli 1931
Stadtbauamt



Handwritten signatures and notes.

Leitungs- und Aufsicht

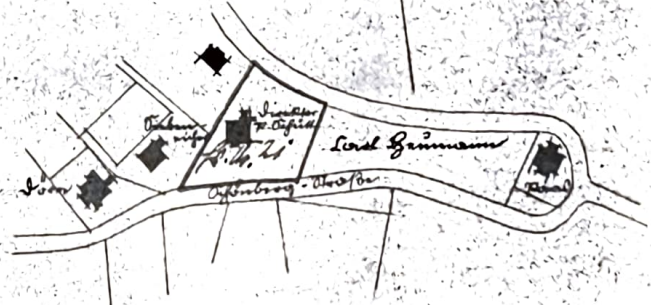
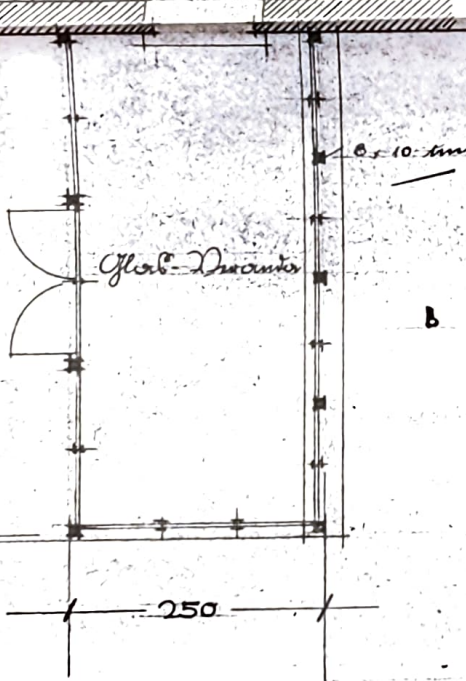

LAGEPLAN M. 1:2500

Sonneberg, den 16. Juli 1931

Ino Bauherr
Frau Dir. Schmitt



Die Architekten L. v. A.
Beyer & Herbart
Sonneberg

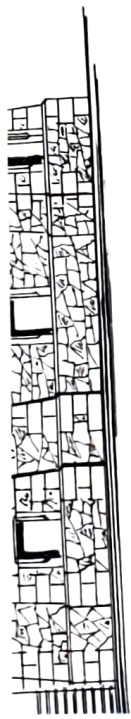

Ansicht n. Süden.

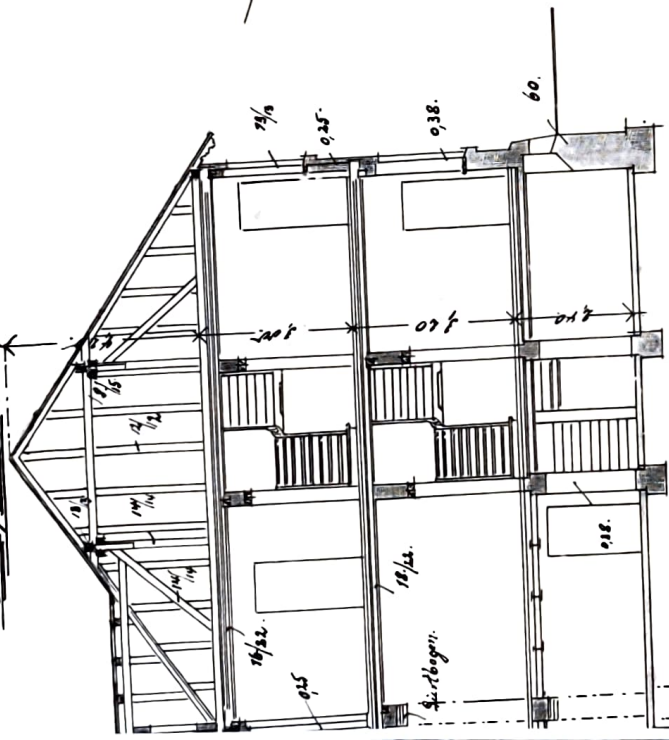

Schnitt



Ansicht n. Osten



Situation.

