

Vermessungsverwaltung Baden-Württemberg

Landratsamt Böblingen
Vermessungsbehörde

Parkstraße 2
71034 Böblingen

Auszug aus dem Liegenschaftskataster

Liegenschaftskarte 1 : 1000

Erstellt am 09.12.2024

Anlage zur Gebühr

Flurstück: 2280
Flur: 0
Gemarkung: Leonberg

Gemeinde: Leonberg
Kreis: Böblingen
Regierungsbezirk: Stuttgart

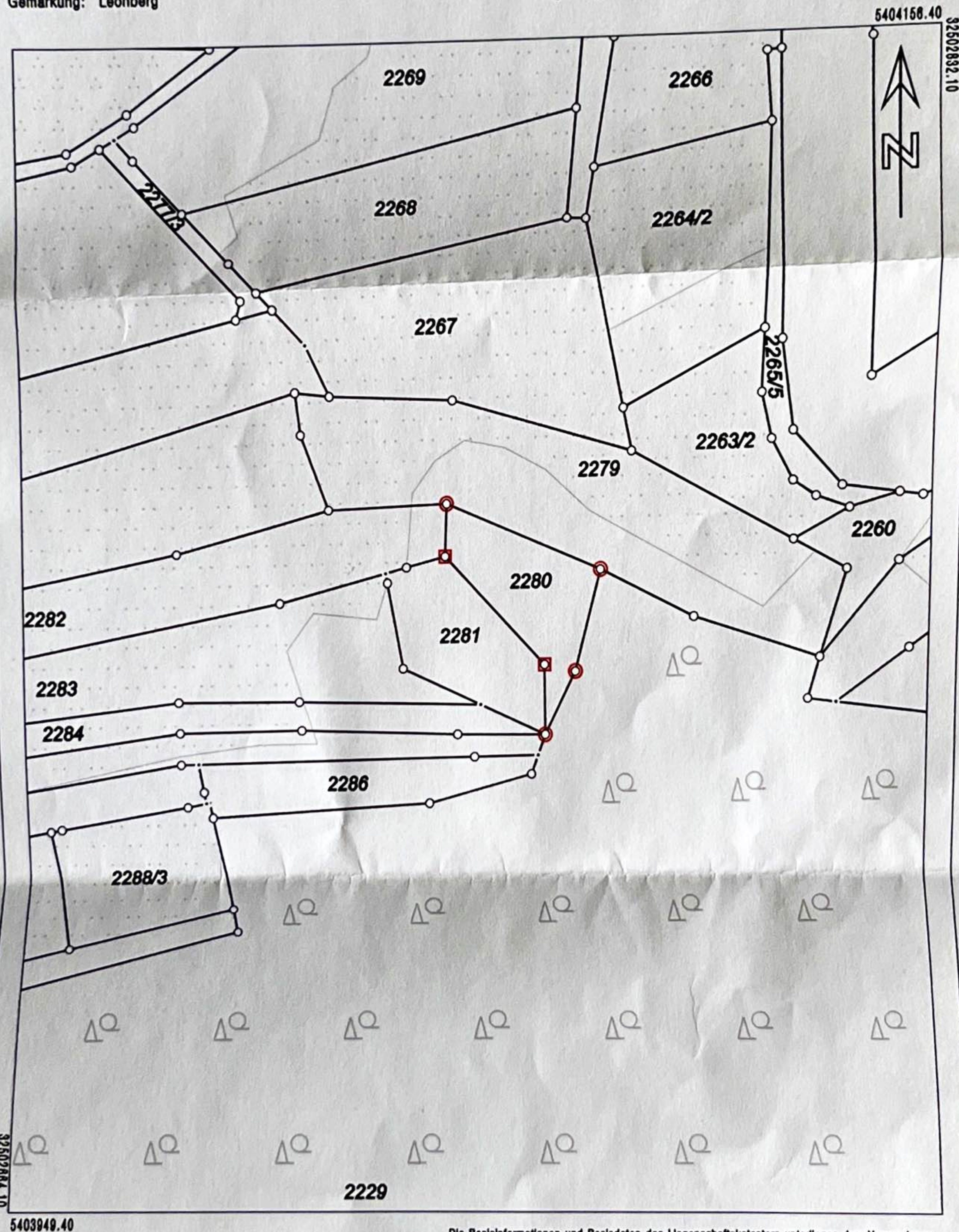

Maßstab 1:1000 0 10 20 30 Meter

○ überprüfter Grenzpunkt
□ abgemerkter Grenzpunkt

Die Basisinformationen und Basisdaten des Liegenschaftskatasters unterliegen dem Verwendungsvorbehalt nach § 2 Abs. 3 und 4 des Vermessungsgesetzes vom 1. Juli 2004 (GBl. S. 469, 509) in der derzeit gültigen Fassung. Sie dürfen vom Empfänger nur für den Zweck verwendet werden, zu dem sie übermittelt worden sind. Eine Verwendung für andere Zwecke ist nur zulässig, wenn die Vermessungsbehörde eingewilligt hat.