

Bauvorhaben:
Haus an der Skiwiese

Übersichtsplan:

Bauherr:
Natur Pur Ferienhausvermietung
Herr Menthel

Entwurfsverfasser:
Dipl.-Ing. (TU) Architekt Paul Müller
Steinweg 1b, 06486 Quedlinburg

Tel.: 01520 - 4107580
 Mail: info@architekturatelier-qlb.de
 www.architekturatelier-qlb.de

ARCHITEKTUR
ATELIER
PAUL MÜLLER

Unterschrift Bauherr

Index	Änderungen bzw. Ergänzungen	Name:	Datum:

Phase: LPH 0

Zeichnung: GR_EG

Maßstab: 1:100

Blattformat: A3

Datum: [Redacted]

Zeichnungsnr.: 01_01

Unterschrift Entwurfsverfasser

giz.	Datum	Name

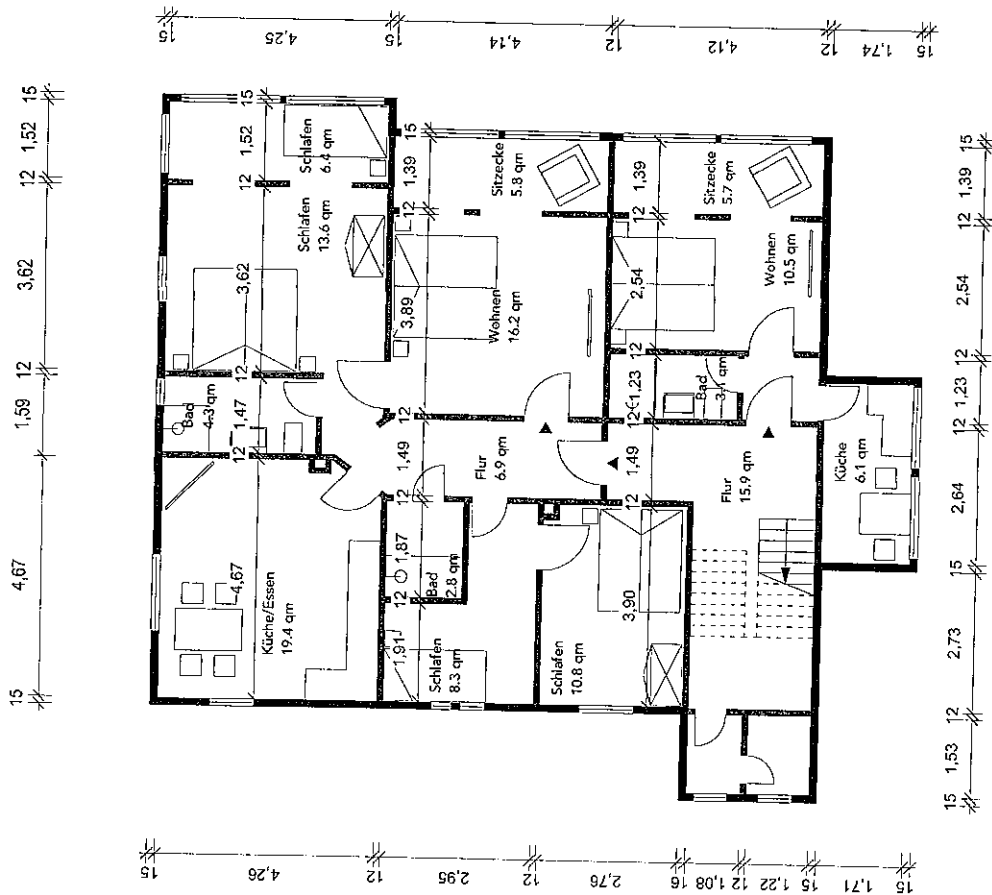

Bauvorhaben:
Haus an der Skiwiese

Übersichtsplan:

Bauherr:
Natur Pur Ferienhausvermietung
Herr Menzhele

Index: Änderungen bzw. Ergänzungen
Name:
Datum:

Entwurfsverfasser:
Dipl.-Ing. (TU) Architekt Paul Müller
Steinweg 1b, 06486 Quedlinburg

Architekturbüro:
ARCHITEKTUR
ATELIER
PAUL MÜLLER

Phase: LPH 0
Zeichnung: GR_OG
Maßstab: 1:100
Blattformat: A3

Datum:
Zeichnungsnr.: 01_01

Unterschrift Entwurfsverfasser: